



BUPATI KULON PROGO
DAERAH ISTIMEWA YOGYAKARTA
KEPUTUSAN BUPATI KULON PROGO
NOMOR 144/A/2026
TENTANG
PERUBAHAN KEDUA ATAS KEPUTUSAN BUPATI KULON PROGO
NOMOR 557/C/2024 TENTANG HASIL ANALISIS JABATAN
DAN ANALISIS BEBAN KERJA PADA PERANGKAT DAERAH

BUPATI KULON PROGO,

- Menimbang : a. bahwa berdasarkan Keputusan Bupati Kulon Progo Nomor 557/C/2024 sebagaimana telah diubah dengan Keputusan Bupati Kulon Progo Nomor 420/A/2025 telah ditetapkan hasil analisis jabatan dan analisis beban kerja pada Perangkat Daerah;
- b. bahwa berkenaan dengan pemenuhan kebutuhan yang mendesak atas Jabatan Fungsional Kesehatan berupa Psikologi Klinis, Dokter, Perawat, dan Bidan pada Pusat Kesehatan Masyarakat (Puskesmas) sebagaimana tertuang dalam Surat Kementerian Kesehatan Nomor: PT.01.01/F.VI/1146/2025 tanggal 22 Juli 2025 perihal Rekomendasi Jabatan Fungsional Kesehatan Pemerintah Kabupaten Kulon Progo serta jabatan Pelaksana pada RSUD NAS berupa Penelaah Teknis Kebijakan serta memperhatikan kemampuan pemenuhan sumber daya manusia kesehatan dalam jangka pendek, Keputusan Bupati sebagaimana dimaksud dalam huruf a perlu disesuaikan;
- c. bahwa berdasarkan pertimbangan sebagaimana dimaksud dalam huruf a dan huruf b, perlu menetapkan Keputusan Bupati tentang Perubahan Kedua Atas Keputusan Bupati Kulon Progo Nomor 557/C/2024 tentang Hasil Analisis Jabatan dan Analisis Beban Kerja pada Perangkat Daerah;
- Mengingat : 1. Undang-Undang Nomor 23 Tahun 2014 tentang Pemerintahan Daerah sebagaimana telah diubah terakhir dengan Undang-Undang Nomor 1 Tahun 2026 tentang Penyesuaian Pidana;
2. Undang-Undang Nomor 20 Tahun 2023 tentang Aparatur Sipil Negara;
3. Undang-Undang Nomor 119 Tahun 2024 tentang Kabupaten Kulon Progo di Daerah Istimewa Yogyakarta;

4. Peraturan Pemerintah Nomor 18 Tahun 2016 tentang Perangkat Daerah sebagaimana telah diubah dengan Peraturan Pemerintah Nomor 72 Tahun 2019;
5. Peraturan Pemerintah Nomor 11 Tahun 2017 tentang Manajemen Pegawai Negeri Sipil sebagaimana telah diubah dengan Peraturan Pemerintah Nomor 17 Tahun 2020;
6. Peraturan Menteri Pendayagunaan Aparatur Negara dan Reformasi Birokrasi Nomor 45 Tahun 2022 tentang Jabatan Pelaksana Pegawai Negeri Sipil di Lingkungan Instansi Pemerintah;
7. Peraturan Menteri Pendayagunaan Aparatur Negara dan Reformasi Birokrasi Nomor 1 Tahun 2020 tentang Pedoman Analisis Jabatan dan Analisis Beban Kerja;
8. Keputusan Menteri Pendayagunaan Aparatur Negara dan Reformasi Birokrasi Nomor 282 Tahun 2025 tentang Nomenklatur Jabatan Pelaksana di Lingkungan Instansi Pemerintah;
9. Peraturan Daerah Kabupaten Kulon Progo Nomor 3 Tahun 2024 tentang Pembentukan dan Susunan Perangkat Daerah;
10. Peraturan Bupati Kulon Progo Nomor 82 Tahun 2020 tentang Analisis Jabatan dan Analisis Beban Kerja pada Perangkat Daerah;
11. Peraturan Bupati Kulon Progo Nomor 137 Tahun 2021 tentang Jabatan Fungsional pada Pemerintah Daerah;
12. Keputusan Bupati Kulon Progo Nomor 557/C/2024 tentang Hasil Analisis Jabatan dan Analisis Beban Kerja pada Perangkat Daerah sebagaimana telah diubah dengan Keputusan Bupati Kulon Progo Nomor 420/A/2025;

MEMUTUSKAN:

Menetapkan :
KESATU : Mengubah untuk yang kedua Keputusan Bupati Kulon Progo Nomor 557/C/2024 tentang Hasil Analisis Jabatan dan Analisis Beban Kerja pada Perangkat Daerah tersebut dalam Lampiran Romawi X huruf C sampai dengan huruf S, huruf U sampai dengan huruf W, dan Romawi XII sehingga setelah diubah menjadi berbunyi sebagaimana tercantum dalam Lampiran yang merupakan bagian tidak terpisahkan dari Keputusan Bupati ini.

- KEDUA : Pada saat Keputusan Bupati ini mulai berlaku, Keputusan Bupati Kulon Progo Nomor 420/A/2025 tentang Perubahan Atas Keputusan Bupati Kulon Progo Nomor 557/C/2024 tentang Hasil Analisis Jabatan dan Analisis Beban Kerja pada Perangkat Daerah, dicabut dan dinyatakan tidak berlaku.
- KETIGA : Keputusan Bupati ini mulai berlaku pada tanggal ditetapkan.

Ditetapkan di Wates
pada tanggal 25 Maret 2026
BUPATI KULON PROGO,

Cap/ttd

R. AGUNG SETYAWAN

Salinan Keputusan Bupati ini disampaikan Kepada Yth:

1. Kepala Badan Kepegawaian dan Pengembangan Sumber Daya Manusia Kabupaten Kulon Progo;
 2. Kepala Bagian Organisasi Sekretariat Daerah Kabupaten Kulon Progo.
- Untuk diketahui dan/atau dipergunakan sebagaimana mestinya.

LAMPIRAN
 KEPUTUSAN BUPATI KULON PROGO
 NOMOR 144/A/2026
 TENTANG
 PERUBAHAN KEDUA ATAS KEPUTUSAN BUPATI KULON PROGO
 NOMOR 557/C/2024 TENTANG HASIL ANALISIS JABATAN DAN
 ANALISIS BEBAN KERJA PADA PERANGKAT DAERAH

HASIL ANALISIS JABATAN DAN ANALISIS BEBAN KERJA PADA PERANGKAT DAERAH

X. DINAS KESEHATAN
 C. PUSKESMAS TEMON I

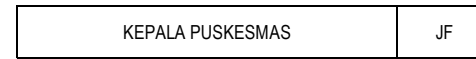

JABATAN FUNSIONAL	Kls	B	K	+/-
Tenaga Sanitasi Lingkungan Terampil	6	1	1	0
Tenaga Sanitasi Lingkungan Ahli Pertama	8	1	0	1
Tenaga Sanitasi Lingkungan Ahli Muda	9	0	0	0
Dokter Ahli Pertama	9	1	2	-1
Dokter Ahli Muda	10	1	1	0
Dokter Ahli Madya	12	1	1	0
Dokter Gigi Ahli Pertama	9	1	1	0
Dokter Gigi Ahli Muda	10	0	1	-1
Perawat Terampil	6	10	10	0
Perawat Mahir	7	0	3	-3
Perawat Penyelia	8	0	1	-1
Perawat Ahli Madya	11	2	2	0
Bidan Terampil	6	6	6	0
Bidan Mahir	7	3	3	0
Bidan Penyelia	8	2	2	0
Bidan Ahli Muda	9	1	1	0
Bidan Ahli Madya	11	1	1	0
Apoteker Ahli Pertama	8	1	1	0
Apoteker Ahli Muda	9	0	1	-1
Asisten Apoteker Terampil	6	2	1	1
Epidemiolog Kesehatan Terampil	6	0	1	-1
Promosi Kesehatan dan Ilmu Peril Mahir	7	0	1	-1
Promosi Kesehatan dan Ilmu Peril Penyelia	8	1	0	1
Nutrisionis Terampil	6	1	1	0
Nutrisionis Ahli Muda	9	1	0	1
Perekam Medis Terampil	6	0	1	-1
Perekam Medis Mahir	7	0	1	-1
Perekam Medis Penyelia	8	1	0	1
Terapis Gigi dan Mulut Mahir	7	0	1	-1
Terapis Gigi dan Mulut Penyelia	8	1	0	1
Pranata Laboratorium Kesehatan Terampil	6	0	1	-1
Pranata Laboratorium Kesehatan Mahir	7	1	1	0
Pranata Laboratorium Kesehatan Penyelia	8	1	0	1

Kepala Subbagian Tata Usaha	Kls	B	K	+/-
Pengelola Layanan Kesehatan	8	1	1	0
Pengolah Data dan Informasi	6	0	1	-1
Pengadministrasi Perkantoran	6	1	1	0
Pengelola Umum Operasional	5	12	8	4
	1	0	1	-1

HASIL ANALISIS JABATAN				
NO	JABATAN	B	K	+/-
1	Jabatan Pimpinan Tinggi	0	0	0
2	Jabatan Administrator	0	0	0
3	Jabatan Pengawas	1	1	0
4	Jabatan Pelaksana	13	11	2
5	Jabatan Fungsional	41	47	-6
Jumlah		55	59	-4

Keterangan

- Kls : Kelas Jabatan
- B : Bezetting/ Ketersediaan Pegawai
- K : Kebutuhan/ Hasil ABK
- +/- : Lebih/ Kurang

D. PUSKEMAS TEMON II

KEPALA PUSKESMAS	JF
------------------	----

JABATAN FUNGSIONAL		Kls	B	K	+/-
Tenaga Sanitasi Lingkungan	Terampil	8	1	1	0
Tenaga Sanitasi Lingkungan	Ahli Madya	11	1	1	0
Dokter	Ahli Pertama	9	1	1	0
Dokter	Ahli Muda	10	1	1	0
Dokter	Ahli Madya	12	0	0	0
Dokter Gigi	Ahli Pertama	9	1	1	0
Dokter Gigi	Ahli Muda	10	0	1	-1
Dokter Gigi	Ahli Madya	12	1	0	1
Perawat	Terampil	6	2	3	-1
Perawat	Mahir	7	0	0	0
Perawat	Penyelia	8	1	1	0
Perawat	Ahli Pertama	8	1	1	0
Bidan	Terampil	6	1	3	-2
Bidan	Mahir	7	2	1	1
Bidan	Penyelia	8	2	1	1
Bidan	Ahli Pertama	8	0	0	0
Bidan	Ahli Muda	9	0	0	0
Apoteker	Ahli Pertama	8	1	0	1
Apoteker	Ahli Muda	9	0	1	-1
Asisten Apoteker	Terampil	6	0	1	-1
Asisten Apoteker	Mahir	7	0	0	0
Asisten Apoteker	Penyelia	8	1	0	1
Epidemiolog Kesehatan	Terampil	6	0	1	-1
Epidemiolog Kesehatan	Mahir	7	0	0	0
Epidemiolog Kesehatan	Ahli Pertama	8	1	0	1
Perilaku	Terampil	6	0	0	0
Perilaku	Mahir	7	0	1	-1
Perilaku	Ahli Muda	9	1	0	1
Nutrisionis	Terampil	6	0	0	0
Nutrisionis	Mahir	7	0	1	-1
Nutrisionis	Penyelia	8	1	0	1
Nutrisionis	Ahli Muda	9	0	0	0
Perekam Medis	Terampil	6	0	1	-1
Perekam Medis	Penyelia	8	1	0	1
Terapis Gigi dan Mulut	Terampil	6	0	1	-1
Terapis Gigi dan Mulut	Mahir	7	0	0	0
Terapis Gigi dan Mulut	Penyelia	8	1	0	1
Kesehatan	Terampil	6	0	0	0
Pranata Laboratorium Kesehatan	Mahir	7	0	1	-1
Kesehatan	Penyelia	8	1	0	1

Kepala Subbagian Tata Usaha	Kls	B	K	+/-
	8	1	1	0
Pengelola Layanan Kesehatan	6	0	1	-1
Pengolah Data dan Informasi	6	1	1	0
Pengadministrasi Perkantoran	5	5	4	1

HASIL ANALISIS JABATAN				
NO	JABATAN	B	K	+/-
1	Jabatan Pimpinan Tinggi	0	0	0
2	Jabatan Administrator	0	0	0
3	Jabatan Pengawas	1	1	0
4	Jabatan Pelaksana	6	6	0
5	Jabatan Fungsional	23	24	-1
Jumlah		30	31	-1

Keterangan

Kls : Kelas Jabatan

B : Bezetting/ Ketersediaan Pegawai

K : Kebutuhan/ Hasil ABK

+/- : Lebih/ Kurang

E. PUSKESMAS WATES

KEPALA PUSKESMAS	JF
------------------	----

JABATAN FUNSIONAL	Kls	B	K	+/-
Tenaga Sanitasi Lingkungan / Sanitarian Terampil	6	1	1	0
Tenaga Sanitasi Lingkungan / Sanitarian Ahli Pertama	8	0	0	0
Dokter Ahli Pertama	9	2	5	-3
Dokter Ahli Muda	10	1	1	0
Dokter Ahli Madya	12	1	1	0
Dokter Gigi Ahli Pertama	9	1	1	0
Dokter Gigi Ahli Muda	10	0	1	-1
Dokter Gigi Ahli Madya	12	1	0	1
Perawat Terampil	6	1	4	-3
Perawat Mahir	7	1	1	0
Perawat Penyelia	8	3	5	-2
Perawat Ahli Pertama	8	1	1	0
Bidan Terampil	6	5	5	0
Bidan Mahir	7	1	2	-1
Bidan Penyelia	8	2	2	0
Bidan Ahli Madya	11	1	1	0
Apoteker Ahli Pertama	8	1	0	1
Apoteker Ahli Muda	9	0	1	-1
Asisten Apoteker Mahir	7	0	1	-1
Asisten Apoteker Penyelia	8	1	0	1
Epidemiolog Kesehatan Mahir	7	0	1	-1
Epidemiolog Kesehatan Ahli Pertama	8	0	0	0
Epidemiolog Kesehatan Ahli Muda	9	1	0	1
Promosi Kesehatan dan Ilmu Perilaku Mahir	7	0	1	-1
Promosi Kesehatan dan Ilmu Perilaku Ahli Pertama	8	2	0	2
Nutrisi Terampil	6	1	2	-1
Perekam Medis Terampil	6	1	1	0
Perekam Medis Mahir	7	1	1	0
Terapis Gigi dan Mulut Terampil	6	0	1	-1
Terapis Gigi dan Mulut Mahir	7	1	1	0
Terapis Gigi dan Mulut Penyelia	8	1	0	1
Pranata Laboratorium Kesehatan Terampil	6	1	1	0
Pranata Laboratorium Kesehatan Mahir	7	0	1	-1
Pranata Laboratorium Kesehatan Ahli Muda	9	1	0	1

Kepala Subbagian Tata Usaha	Kls	B	K	+/-
	8	0	1	0
Pengelola Layanan Kesehatan	6	1	1	0
Pengolah Data dan Informasi	6	1	1	0
Pengadministrasi Perkantoran	5	11	8	3

HASIL ANALISIS JABATAN				
NO	JABATAN	B	K	+/-
1	Jabatan Pimpinan Tinggi	0	0	0
2	Jabatan Administrator	0	0	0
3	Jabatan Pengawas	1	1	0
4	Jabatan Pelaksana	13	10	3
5	Jabatan Fungsional	34	43	-9
Jumlah		48	54	-6

Keterangan

- Kls : Kelas Jabatan
- B : Bezetting/ Ketersediaan Pegawai
- K : Kebutuhan/ Hasil ABK
- +/- : Lebih/ Kurang

F. PUSKESMAS PANJATAN I

KEPALA PUSKESMAS	JF
------------------	----

JABATAN FUNGSIONAL		Kls	B	K	+/-
Tenaga Sanitasi Lingkungan	Terampil	6	2	1	1
Dokter	Ahli Pertama	9	1	2	-1
Dokter	Ahli Muda	10	0	1	-1
Dokter	Ahli Madya	12	2	2	0
Dokter Gigi	Ahli Pertama	9	1	1	0
Dokter Gigi	Ahli Muda	10	0	1	-1
Perawat	Terampil	6	3	4	-1
Perawat	Mahir	7	1	1	0
Perawat	Penyelia	8	3	3	0
Perawat	Ahli Pertama	8	0	1	-1
Perawat	Ahli Muda	9	0	0	0
Bidan	Terampil	6	4	4	0
Bidan	Mahir	7	3	3	0
Bidan	Penyelia	8	2	3	-1
Apoteker	Ahli Pertama	8	1	1	0
Asisten Apoteker	Terampil	6	1	0	1
Asisten Apoteker	Mahir	7	1	1	0
Epidemiolog Kesehatan	Terampil	6	1	1	0
Epidemiolog Kesehatan	Mahir	7	0	0	0
Promosi Kesehatan dan Ilmu Perilaku	Terampil	6	1	0	1
Promosi Kesehatan dan Ilmu Perilaku	Ahli Pertama	8	0	1	-1
Nutrisionis	Terampil	6	2	1	1
Nutrisionis	Ahli Muda	8	0	0	0
Perekam Medis	Terampil	6	1	0	1
Perekam Medis	Mahir	7	1	1	0
Terapis Gigi dan Mulut	Terampil	6	0	0	0
Terapis Gigi dan Mulut	Mahir	7	0	1	-1
Terapis Gigi dan Mulut	Penyelia	8	1	0	1
Pranata Laboratorium Kesehatan	Terampil	6	0	0	0
Pranata Laboratorium Kesehatan	Mahir	7	0	1	-1
Pranata Laboratorium Kesehatan	Penyelia	8	1	0	1
Pranata Laboratorium Kesehatan	Ahli Madya	11	1	0	1

Kepala Subbagian Tata Usaha	Kls	B	K	+/-
	8	1	1	0
Pengelola Layanan Kesehatan	6	1	1	0
Pengolah Data dan Informasi	6	4	1	3
Pengadministrasi Perkantoran	5	5	5	0

HASIL ANALISIS JABATAN				
NO	JABATAN	B	K	+/-
1	Jabatan Pimpinan Tinggi	0	0	0
2	Jabatan Administrator	0	0	0
3	Jabatan Pengawas	1	1	0
4	Jabatan Pelaksana	10	7	3
5	Jabatan Fungsional	34	35	-1
Jumlah		45	43	2

Keterangan

Kls : Kelas Jabatan

B : Bezetting/ Ketersediaan Pegawai

K : Kebutuhan/ Hasil ABK

+/- : Lebih/ Kurang

G. PUSKESMAS PANJATAN II

KEPALA PUSKESMAS	JF
------------------	----

JABATAN FUNGSIONAL		Kls	B	K	+/-
Tenaga Sanitasi Lingkungan	Mahir	7	0	1	-1
Tenaga Sanitasi Lingkungan	Penyelia	8	1	0	1
Tenaga Sanitasi Lingkungan	Ahli Pertama	8	0	0	0
Dokter	Ahli Pertama	9	1	1	0
Dokter	Ahli Muda	10	1	2	-1
Dokter Gigi	Ahli Pertama	9	0	1	-1
Dokter Gigi	Ahli Muda	10	1	1	0
Perawat	Terampil	6	9	9	0
Perawat	Mahir	7	1	2	-1
Perawat	Penyelia	8	2	2	0
Perawat	Ahli Muda	9	1	1	0
Bidan	Terampil	6	2	2	0
Bidan	Mahir	7	2	2	0
Bidan	Penyelia	8	2	2	0
Bidan	Ahli Muda	9	2	2	0
Bidan	Ahli Madya	11	1	1	0
Apoteker	Ahli Pertama	8	1	0	1
Apoteker	Ahli Muda	9	0	1	-1
Asisten Apoteker	Terampil	6	1	1	0
Epidemiolog Kesehatan	Mahir	7	0	1	-1
Epidemiolog Kesehatan	Ahli Muda	9	1	0	1
Promosi Kesehatan dan Ilmu Perilaku	Terampil	6	0	0	0
Promosi Kesehatan dan Ilmu Perilaku	Mahir	7	1	1	0
Pranata Laboratorium Kesehatan	Mahir	7	1	1	0
Pranata Laboratorium Kesehatan	Penyelia	8	1	1	0
Nutrisionis	Mahir	7	0	1	-1
Nutrisionis	Penyelia	8	1	0	1
Nutrisionis	Ahli Pertama	8	1	1	0
Perekam Medis	Terampil	6	1	1	0
Terapis Gigi dan Mulut	Mahir	7	1	1	0
Psikolog Klinis	Ahli Pertama	8	1	1	0

Kepala Subbagian Tata Usaha				Kls	B	K	+/-
				8	1	1	0
Pengelola Layanan Kesehatan				6	2	1	1
Pengolah Data dan Informasi				6	2	1	1
Pengadministrasi Perkantoran				5	7	5	2

HASIL ANALISIS JABATAN				
NO	JABATAN	B	K	+/-
1	Jabatan Pimpinan Tinggi	0	0	0
2	Jabatan Administrator	0	0	0
3	Jabatan Pengawas	1	1	0
4	Jabatan Pelaksana	11	7	4
5	Jabatan Fungsional	37	40	-3
Jumlah		49	48	1

Keterangan

Kls : Kelas Jabatan

B : Bezetting/ Ketersediaan Pegawai

K : Kebutuhan/ Hasil ABK

+/- : Lebih/ Kurang

H. PUSKESMAS GALUR I

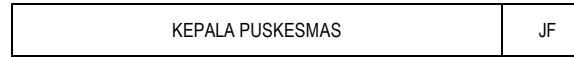

JABATAN FUNGSIONAL		Kls	B	K	+/-
Tenaga Sanitasi Lingkungan	Terampil	6	1	1	0
Dokter	Ahli Pertama	9	1	2	-1
Dokter	Ahli Muda	10	0	1	-1
Dokter	Ahli Madya	12	1	1	0
Dokter Gigi	Ahli Pertama	9	1	0	1
Dokter Gigi	Ahli Muda	10	0	1	-1
Perawat	Terampil	6	4	4	0
Perawat	Mahir	7	1	1	0
Perawat	Penyelia	8	2	2	0
Bidan	Terampil	6	1	3	-2
Bidan	Mahir	7	2	2	0
Bidan	Penyelia	8	1	2	-1
Bidan	Ahli Madya	11	1	1	0
Apoteker	Ahli Pertama	8	1	1	0
Asisten Apoteker	Mahir	7	0	1	-1
Asisten Apoteker	Penyelia	8	1	0	1
Epidemiolog Kesehatan	Mahir	7	0	1	-1
Epidemiolog Kesehatan	Ahli Muda	9	1	0	1
Promosi Kesehatan dan Ilmu Perilaku	Ahli Pertama	8	1	1	0
Nutrisionis	Terampil	6	1	1	0
Nutrisionis	Ahli Madya	11	1	0	1
Perekam Medis	Mahir	7	0	1	-1
Perekam Medis	Penyelia	8	1	0	1
Terapis Gigi dan Mulut	Mahir	7	0	1	-1
Terapis Gigi dan Mulut	Penyelia	8	1	0	1
Pranata Laboratorium Kesehatan	Terampil	6	1	1	0
Pranata Laboratorium Kesehatan	Ahli Pertama	8	1	0	1

Kepala Subbagian Tata Usaha		Kls	B	K	+/-
		8	1	1	0
Pengelola Layanan Kesehatan		6	0	1	-1
Pengolah Data dan Informasi		6	1	1	0
Pengadministrasi Perkantoran		5	6	5	1
Operator layanan Operasional		1	1	1	0

HASIL ANALISIS JABATAN				
NO	JABATAN	B	K	+/-
1	Jabatan Pimpinan Tinggi	0	0	0
2	Jabatan Administrator	0	0	0
3	Jabatan Pengawas	1	1	0
4	Jabatan Pelaksana	8	8	0
5	Jabatan Fungsional	26	29	-3
Jumlah		35	38	-3

Keterangan

Kls : Kelas Jabatan

B : Bezetting/ Ketersediaan Pegawai

K : Kebutuhan/ Hasil ABK

+/- : Lebih/ Kurang

I. PUSKESMAS GALUR II

KEPALA PUSKESMAS	JF
------------------	----

JABATAN FUNGSIONAL		Kls	B	K	+/-
Tenaga Sanitasi Lingkungan	Mahir	6	0	1	-1
Tenaga Sanitasi Lingkungan	Penyelia	8	1	0	1
Tenaga Sanitasi Lingkungan	Ahli Pertama	9	1	0	1
Dokter	Ahli Pertama	10	0	1	-1
Dokter	Ahli Muda	12	0	0	0
Dokter	Ahli Madya	9	2	2	0
Dokter Gigi	Ahli Pertama	10	1	1	0
Dokter Gigi	Ahli Muda	12	0	1	-1
Dokter Gigi	Ahli Madya	6	1	0	1
Psikologi klinis	Ahli Pertama	7	0	1	-1
Perawat	Terampil	8	7	8	-1
Perawat	Mahir	8	2	2	0
Perawat	Penyelia	9	2	3	-1
Perawat	Ahli Muda	7	1	1	0
Bidan	Terampil	8	3	3	0
Bidan	Mahir	9	2	2	0
Bidan	Penyelia	11	5	5	0
Bidan	Ahli Muda	7	1	1	0
Apoteker	Ahli Pertama	6	1	1	0
Asisten Apoteker	Mahir	9	0	1	-1
Asisten Apoteker	Penyelia	6	1	0	1
Epidemiolog Kesehatan	Terampil	8	1	1	0
Promosi Kesehatan dan Ilmu Perilaku	Mahir	6	0	1	-1
Promosi Kesehatan dan Ilmu Perilaku	Ahli Madya	9	1	0	1
Nutrisionis	Mahir	6	0	1	-1
Nutrisionis	Penyelia	7	1	0	1
Nutrisionis	Ahli Pertama	8	0	1	-1
Perekam Medis	Mahir	8	0	1	-1
Perekam Medis	Penyelia	6	1	0	1
Terapis Gigi dan Mulut	Mahir	8	0	1	-1
Terapis Gigi dan Mulut	Penyelia	7	2	0	2
Pranata Laboratorium Kesehatan	Terampil	6	1	0	1
Pranata Laboratorium Kesehatan	Mahir	7	0	1	-1
Pranata Laboratorium Kesehatan	Penyelia	8	1	0	1

Kepala Subbagian Tata Usaha	Kls	B	K	+/-
	8	1	1	0
Pengelola Layanan Kesehatan	6	0	1	-1
Pengolah Data dan Informasi	6	1	1	0
Pengadministrasi Perkantoran	5	2	5	-3
Operator Layanan Operasional	3	1	1	0
Operator Layanan Operasional	1	1	1	0

HASIL ANALISIS JABATAN				
NO	JABATAN	B	K	+/-
1	Jabatan Pimpinan Tinggi	0	0	0
2	Jabatan Administrator	0	0	0
3	Jabatan Pengawas	1	1	0
4	Jabatan Pelaksana	5	9	-4
5	Jabatan Fungsional	39	41	-2
Jumlah		45	51	-6

Keterangan

Kls : Kelas Jabatan

B : Bezetting/ Ketersediaan Pegawai

K : Kebutuhan/ Hasil ABK

+/- : Lebih/ Kurang

J. PUSKESMAS LENDAH I

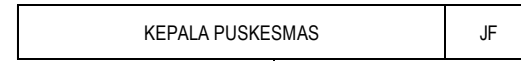

JABATAN FUNGSIONAL		Kls	B	K	+/-
Tenaga Sanitasi Lingkungan	Mahir	7	0	1	-1
Tenaga Sanitasi Lingkungan	Penyelia	8	1	0	1
Tenaga Sanitasi Lingkungan	Ahli Pertama	8	0	0	0
Dokter	Ahli Pertama	9	1	1	0
Dokter	Ahli Muda	10	2	2	0
Dokter	Ahli Madya	12	0	0	0
Dokter Gigi	Ahli Pertama	9	0	1	-1
Dokter Gigi	Ahli Muda	10	1	1	0
Perawat	Terampil	6	5	5	0
Perawat	Mahir	7	1	2	-1
Perawat	Penyelia	8	1	1	0
Bidan	Terampil	6	3	4	-1
Bidan	Mahir	7	2	2	0
Bidan	Penyelia	8	1	1	0
Bidan	Ahli Madya	11	1	1	0
Apoteker	Ahli Pertama	8	1	1	0
Asisten Apoteker	Mahir	7	1	1	0
Asisten Apoteker	Penyelia	8	0	0	0
Epidemiolog Kesehatan	Ahli Pertama	8	1	1	0
Promosi Kesehatan dan Ilmu Perilaku	Mahir	7	0	1	-1
Promosi Kesehatan dan Ilmu Perilaku	Ahli Pertama	8	1	0	1
Nutrisi	Terampil	6	0	1	-1
Nutrisi	Penyelia	8	1	0	1
Nutrisi	Ahli Pertama	8	1	0	1
Perekam Medis	Terampil	6	1	1	0
Perekam Medis	Mahir	7	0	0	0
Terapis Gigi dan Mulut	Terampil	6	0	0	0
Terapis Gigi dan Mulut	Mahir	7	0	1	-1
Terapis Gigi dan Mulut	Penyelia	8	2	0	2
Pranata Laboratorium Kesehatan	Terampil	6	0	0	0
Pranata Laboratorium Kesehatan	Mahir	7	0	1	-1
Pranata Laboratorium Kesehatan	Penyelia	8	1	0	1

Kepala Subbagian Tata Usaha		Kls	B	K	+/-
Pengelola Layanan Kesehatan		8	1	1	0
Pengolah Data dan Informasi		6	1	1	-1
Pengadministrasi Perkantoran		5	6	4	2
Operator Layanan Operasional		3	1	1	0

HASIL ANALISIS JABATAN				
NO	JABATAN	B	K	+/-
1	Jabatan Pimpinan Tinggi	0	0	0
2	Jabatan Administrator	0	0	0
3	Jabatan Pengawas	1	1	0
4	Jabatan Pelaksana	8	7	1
5	Jabatan Fungsional	29	30	-1
Jumlah		38	38	0

Keterangan

- Kls : Kelas Jabatan
- B : Bezetting/ Ketersediaan Pegawai
- K : Kebutuhan/ Hasil ABK
- +/- : Lebih/ Kurang

K. PUSKESMAS LENDAH II

KEPALA PUSKESMAS	JF
------------------	----

JABATAN FUNGSIONAL		Kls	B	K	+/-
Tenaga Sanitasi Lingkungan	Mahir	7	0	1	-1
Tenaga Sanitasi Lingkungan	Penyelia	8	1	0	1
Dokter	Ahli Pertama	9	1	3	-2
Dokter	Ahli Muda	10	0	1	-1
Dokter Gigi	Ahli Pertama	9	0	1	-1
Dokter Gigi	Ahli Muda	10	0	1	-1
Dokter Gigi	Ahli Madya	12	1	0	1
Perawat	Terampil	6	2	3	-1
Perawat	Mahir	7	0	1	-1
Perawat	Penyelia	8	3	3	0
Perawat	Ahli Madya	11	1	1	0
Bidan	Terampil	6	2	3	-1
Bidan	Mahir	7	2	2	0
Bidan	Penyelia	8	1	1	0
Bidan	Ahli Muda	9	1	1	0
Apoteker	Ahli Pertama	8	1	0	1
Apoteker	Ahli Muda	9	0	1	-1
Asisten Apoteker	Terampil	6	1	0	1
Asisten Apoteker	Mahir	7	1	1	0
Epidemiolog Kesehatan	Terampil	6	0	1	-1
Epidemiolog Kesehatan	Ahli Pertama	8	1	1	0
Promosi Kesehatan dan Ilmu Perilaku	Ahli Pertama	8	1	1	0
Nutrisionis	Ahli Pertama	8	1	1	0
Nutrisionis	Ahli Muda	9	1	0	1
Perekam Medis	Terampil	6	2	1	1
Terapis Gigi dan Mulut	Terampil	6	1	0	1
Terapis Gigi dan Mulut	Mahir	7	0	1	-1
Terapis Gigi dan Mulut	Penyelia	8	1	0	1
Pranata Laboratorium Kesehatan	Mahir	7	0	1	-1
Pranata Laboratorium Kesehatan	Penyelia	8	1	0	1

Kepala Subbagian Tata Usaha		Kls	B	K	+/-
		8	1	1	0
Pengelola Layanan Kesehatan		6	1	1	0
Pengolah Data dan Informasi		6	1	1	0
Pengadministrasi Perkantoran		5	6	5	1

HASIL ANALISIS JABATAN				
NO	JABATAN	B	K	+/-
1	Jabatan Pimpinan Tinggi	0	0	0
2	Jabatan Administrator	0	0	0
3	Jabatan Pengawas	1	1	0
4	Jabatan Pelaksana	8	7	1
5	Jabatan Fungsional	27	31	-4
Jumlah		36	39	-3

Keterangan

Kls : Kelas Jabatan

B : Bezetting/ Ketersediaan Pegawai

K : Kebutuhan/ Hasil ABK

+/- : Lebih/ Kurang

L. PUSKESMAS SENTOLO I

KEPALA PUSKESMAS	JF
------------------	----

JABATAN FUNGSIONAL		Kls	B	K	+/-
Tenaga Sanitasi Lingkungan	Terampil	6	1	1	0
Tenaga Sanitasi Lingkungan	Ahli Muda	9	0	0	0
Dokter	Ahli Pertama	9	1	3	-2
Dokter	Ahli Muda	10	0	1	-1
Dokter	Ahli Madya	12	1	1	0
Dokter Gigi	Ahli Pertama	9	1	1	0
Dokter Gigi	Ahli Madya	12	1	0	1
Dokter Gigi	Ahli Muda	10	0	1	-1
Psikologi klinis	Ahli Pertama	8	0	1	-1
Perawat	Terampil	6	6	6	0
Perawat	Mahir	7	0	1	-1
Perawat	Penyelia	8	2	2	0
Perawat	Ahli Pertama	8	1	1	0
Perawat	Ahli Muda	9	2	2	0
Bidan	Terampil	6	11	11	0
Bidan	Mahir	7	2	2	0
Bidan	Penyelia	8	1	1	0
Apoteker	Ahli Pertama	8	1	0	1
Apoteker	Ahli Muda	9	0	1	-1
Asisten Apoteker	Mahir	7	0	1	-1
Epidemiolog Kesehatan	Mahir	7	0	1	-1
Epidemiolog Kesehatan	Ahli Pertama	8	1	0	1
Epidemiolog Kesehatan	Ahli Muda	9	1	0	1
Promosi Kesehatan dan Ilmu Perilaku	Mahir	7	0	1	-1
Promosi Kesehatan dan Ilmu Perilaku	Ahli Muda	9	1	0	1
Nutrisi	Terampil	6	0	1	-1
Nutrisi	Ahli Pertama	8	1	0	1
Nutrisi	Ahli Madya	11	2	0	2
Perekam Medis	Mahir	7	0	1	-1
Perekam Medis	Penyelia	8	1	0	1
Terapis Gigi dan Mulut	Terampil	6	1	1	0
Pranata Laboratorium Kesehatan	Terampil	6	1	1	0
Pranata Laboratorium Kesehatan	Mahir	7	1	1	0

Kepala Subbagian Tata Usaha	Kls	B	K	+/-
Pengelola Layanan Kesehatan	8	1	1	0
Pengolah Data dan Informasi	6	0	1	-1
Pengadministrasi Perkantoran	5	10	8	2
Operator Layanan Operasional	3	1	1	0

HASIL ANALISIS JABATAN				
NO	JABATAN	B	K	+/-
1	Jabatan Pimpinan Tinggi	0	0	0
2	Jabatan Administrator	0	0	0
3	Jabatan Pengawas	1	1	0
4	Jabatan Pelaksana	13	11	2
5	Jabatan Fungsional	41	44	-3
Jumlah		55	56	-1

Keterangan

- Kls : Kelas Jabatan
- B : Bezetting/ Ketersediaan Pegawai
- K : Kebutuhan/ Hasil ABK
- +/- : Lebih/ Kurang

M. PUSKESMAS SENTOLO II

KEPALA PUSKESMAS	JF
------------------	----

JABATAN FUNGSIONAL		Kls	B	K	+/-
Tenaga Sanitasi Lingkungan	Terampil	6	1	1	0
Dokter	Ahli Pertama	9	2	3	-1
Dokter	Ahli Muda	10	0	0	0
Dokter	Ahli Madya	12	1	1	0
Dokter Gigi	Ahli Pertama	9	0	1	-1
Dokter Gigi	Ahli Muda	10	1	1	0
Dokter Gigi	Ahli Madya	12	1	0	1
Perawat	Terampil	6	0	4	-4
Perawat	Mahir	7	2	2	0
Perawat	Penyelia	8	5	5	0
Bidan	Terampil	6	2	2	0
Bidan	Mahir	7	1	2	-1
Bidan	Penyelia	8	2	2	0
Bidan	Ahli Pertama	8	1	1	0
Bidan	Ahli Madya	11	1	1	0
Apoteker	Ahli Pertama	8	2	1	1
Asisten Apoteker	Terampil	6	1	0	1
Asisten Apoteker	Mahir	7	0	1	-1
Epidemiolog Kesehatan	Ahli Pertama	8	1	1	0
Promosi Kesehatan dan Ilmu Perilaku	Terampil	6	1	1	0
Nutrisi	Terampil	6	1	1	0
Nutrisi	Ahli Pertama	8	1	0	1
Perekam Medis	Terampil	6	1	1	0
Perekam Medis	Mahir	7	0	0	0
Terapis Gigi dan Mulut	Mahir	7	1	1	0
Pranata Laboratorium Kesehatan	Mahir	7	0	1	-1
Pranata Laboratorium Kesehatan	Penyelia	8	1	0	1

Kepala Subbagian Tata Usaha	Kls	B	K	+/-
	8	1	1	0
Pengelola Layanan Kesehatan	6	2	1	1
Pengolah Data dan Informasi	6	3	1	2
Pengadministrasi Perkantoran	5	3	5	-2

HASIL ANALISIS JABATAN				
NO	JABATAN	B	K	+/-
1	Jabatan Pimpinan Tinggi	0	0	0
2	Jabatan Administrator	0	0	0
3	Jabatan Pengawas	1	1	0
4	Jabatan Pelaksana	8	7	1
5	Jabatan Fungsional	30	34	-4
Jumlah		39	42	-3

Keterangan

Kls : Kelas Jabatan

B : Bezetting/ Ketersediaan Pegawai

K : Kebutuhan/ Hasil ABK

+/- : Lebih/ Kurang

N. PUSKESMAS PENGASIH I

KEPALA PUSKESMAS	JF
------------------	----

JABATAN FUNSIONAL		Kls	B	K	+/-
Tenaga Sanitasi Lingkungan	Terampil	6	0	1	-1
Tenaga Sanitasi Lingkungan	Penyelia	8	0	0	0
Tenaga Sanitasi Lingkungan	Ahli Muda	8	1	0	1
Dokter	Ahli Pertama	9	1	2	-1
Dokter	Ahli Muda	10	0	0	0
Dokter	Ahli Madya	12	2	2	0
Dokter Gigi	Ahli Pertama	9	0	0	0
Dokter Gigi	Ahli Muda	10	1	1	0
Perawat	Terampil	6	3	4	-1
Perawat	Mahir	7	1	1	0
Perawat	Penyelia	8	2	2	0
Bidan	Terampil	6	3	3	0
Bidan	Mahir	7	2	2	0
Bidan	Penyelia	8	1	1	0
Bidan	Ahli Pertama	8	1	1	0
Apoteker	Ahli Pertama	8	1	0	1
Apoteker	Ahli Muda	9	0	1	-1
Asisten Apoteker	Mahir	7	0	1	-1
Asisten Apoteker	Penyelia	8	0	0	0
Epidemiolog Kesehatan	Mahir	7	0	1	-1
Epidemiolog Kesehatan	Ahli Pertama	8	0	0	0
Epidemiolog Kesehatan	Ahli Muda	9	0	0	0
Promosi Kesehatan dan Ilmu Perilaku	Terampil	6	0	0	0
Promosi Kesehatan dan Ilmu Perilaku	Mahir	7	0	1	-1
Promosi Kesehatan dan Ilmu Perilaku	Penyelia	8	1	0	1
Promosi Kesehatan dan Ilmu Perilaku	Ahli Pertama	8	0	0	0
Nutrisionis	Terampil	6	1	1	0
Nutrisionis	Ahli Pertama	8	0	0	0
Perekam Medis	Terampil	6	1	1	0
Perekam Medis	Penyelia	8	0	0	0
Terapis Gigi dan Mulut	Terampil	6	0	0	0
Terapis Gigi dan Mulut	Mahir	7	0	1	-1
Terapis Gigi dan Mulut	Penyelia	8	1	0	1
Pranata Laboratorium Kesehatan	Terampil	6	0	1	-1
Pranata Laboratorium Kesehatan	Mahir	7	0	0	0
Pranata Laboratorium Kesehatan	Penyelia	8	1	0	1

Kepala Subbagian Tata Usaha	Kls	B	K	+/-
	8	1	1	0
Pengelola Layanan Kesehatan	6	2	1	1
Pengolah Data dan Informasi	6	0	1	-1
Pengadministrasi Perkantoran	5	9	5	4

HASIL ANALISIS JABATAN				
NO	JABATAN	B	K	+/-
1	Jabatan Pimpinan Tinggi	0	0	0
2	Jabatan Administrator	0	0	0
3	Jabatan Pengawas	1	1	0
4	Jabatan Pelaksana	11	7	4
5	Jabatan Fungsional	24	28	-4
Jumlah		36	36	0

Keterangan

Kls : Kelas Jabatan

B : Bezetting/ Ketersediaan Pegawai

K : Kebutuhan/ Hasil ABK

+/- : Lebih/ Kurang

O. PUSKEMAS PENGASIH II

KEPALA PUSKEMAS	JF
-----------------	----

JABATAN FUNGSIONAL		Kls	B	K	+/-
Tenaga Sanitasi Lingkungan	Terampil	6	0	1	-1
Dokter	Ahli Pertama	9	2	2	0
Dokter	Ahli Muda	10	1	2	-1
Dokter Gigi	Ahli Pertama	9	1	1	0
Dokter Gigi	Ahli Muda	10	0	1	-1
Perawat	Terampil	6	5	5	0
Perawat	Mahir	7	0	2	-2
Perawat	Penyelia	8	1	1	0
Perawat	Ahli Muda	9	1	1	0
Bidan	Terampil	6	3	3	0
Bidan	Mahir	7	1	2	-1
Bidan	Penyelia	8	2	3	-1
Bidan	Ahli Muda	9	1	1	0
Apoteker	Ahli Pertama	8	1	0	1
Apoteker	Ahli Muda	9	0	1	-1
Asisten Apoteker	Mahir	7	1	1	0
Epidemiolog Kesehatan	Terampil	6	0	1	-1
Promosi Kesehatan dan Ilmu Perilaku	Terampil	6	0	1	-1
Nutrisi	Terampil	6	1	1	0
Nutrisi	Ahli Muda	9	1	0	1
Perekam Medis	Terampil	6	1	1	0
Perekam Medis	Ahli Pertama	8	1	0	1
Terapis Gigi dan Mulut	Terampil	6	1	1	0
Pranata Laboratorium Kesehatan	Terampil	6	0	1	-1
Pranata Laboratorium Kesehatan	Mahir	7	0	1	-1
Pranata Laboratorium Kesehatan	Penyelia	8	1	0	1

Kepala Subbagian Tata Usaha	Kls	B	K	+/-
	8	1	1	0
Pengelola Layanan Kesehatan	6	1	1	0
Pengolah Data dan Informasi	6	2	1	1
Pengadministrasi Perkantoran	5	9	5	4

HASIL ANALISIS JABATAN				
NO	JABATAN	B	K	+/-
1	Jabatan Pimpinan Tinggi	0	0	0
2	Jabatan Administrator	0	0	0
3	Jabatan Pengawas	1	1	0
4	Jabatan Pelaksana	12	7	5
5	Jabatan Fungsional	26	34	-8
Jumlah		39	42	-3

Keterangan

Kls : Kelas Jabatan

B : Bezetting/ Ketersediaan Pegawai

K : Kebutuhan/ Hasil ABK

+/- : Lebih/ Kurang

P. PUSKESMAS KOKAP I

KEPALA PUSKESMAS	JF
------------------	----

JABATAN FUNGSIONAL		Kls	B	K	+/-
Tenaga Sanitasi Lingkungan	Terampil	6	1	1	0
Dokter	Ahli Pertama	9	1	3	-2
Dokter	Ahli Muda	10	1	1	0
Dokter Gigi	Ahli Pertama	9	0	0	0
Dokter Gigi	Ahli Muda	10	1	1	0
Dokter Gigi	Ahli Madya	12	0	0	0
Perawat	Terampil	6	5	5	0
Perawat	Mahir	7	0	1	-1
Perawat	Penyelia	8	1	1	0
Perawat	Ahli pertama	8	1	1	0
Bidan	Terampil	6	4	4	0
Bidan	Mahir	7	2	2	0
Bidan	Penyelia	8	1	1	0
Apoteker	Ahli Pertama	8	1	0	1
Apoteker	Ahli Muda	9	0	1	-1
Asisten Apoteker	Mahir	7	0	1	-1
Asisten Apoteker	Penyelia	8	1	0	1
Epidemiolog Kesehatan	Terampil	6	0	0	0
Epidemiolog Kesehatan	Mahir	7	0	1	-1
Epidemiolog Kesehatan	Ahli Muda	9	1	0	1
Promosi Kesehatan dan Ilmu Perilaku	Mahir	7	0	1	-1
Promosi Kesehatan dan Ilmu Perilaku	Penyelia	8	1	0	1
Promosi Kesehatan dan Ilmu Perilaku	Ahli Pertama	8	0	0	0
Nutrisionis	Terampil	6	0	1	-1
Nutrisionis	Ahli Pertama	8	1	0	1
Nutrisionis	Ahli Muda	9	1	0	1
Perekam Medis	Terampil	6	1	1	0
Perekam Medis	Mahir	7	0	0	0
Terapis Gigi dan Mulut	Terampil	6	0	0	0
Terapis Gigi dan Mulut	Mahir	7	1	1	0
Terapis Gigi dan Mulut	Penyelia	8	1	0	1
Pranata Laboratorium Kesehatan	Terampil	6	0	0	0
Pranata Laboratorium Kesehatan	Mahir	7	0	1	-1
Pranata Laboratorium Kesehatan	Penyelia	8	1	0	1

Kepala Subbagian Tata Usaha	Kls	B	K	+/-
Pengelola Layanan Kesehatan	6	2	1	1
Pengolah Data dan Informasi	6	0	1	-1
Pengadministrasi Perkantoran	5	7	4	3
Pengelola umum Operasional	1	0	1	-1

HASIL ANALISIS JABATAN				
NO	JABATAN	B	K	+/-
1	Jabatan Pimpinan Tinggi	0	0	0
2	Jabatan Administrator	0	0	0
3	Jabatan Pengawas	1	1	0
4	Jabatan Pelaksana	9	7	2
5	Jabatan Fungsional	28	29	-1
Jumlah		38	37	1

Keterangan

- Kls : Kelas Jabatan
- B : Bezetting/ Ketersediaan Pegawai
- K : Kebutuhan/ Hasil ABK
- +/- : Lebih/ Kurang

Q. PUSKESMAS KOKAP II

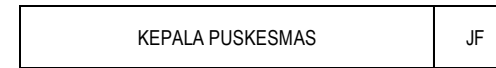

JABATAN FUNSIONAL		Kls	B	K	+/-
Tenaga Sanitasi Lingkungan	Mahir	7	0	1	-1
Tenaga Sanitasi Lingkungan	Penyelia	8	1	0	1
Dokter	Ahli Pertama	9	0	1	-1
Dokter	Ahli Muda	10	0	1	-1
Dokter	Ahli Madya	12	1	1	0
Dokter Gigi	Ahli Pertama	9	0	1	-1
Dokter Gigi	Ahli Muda	10	0	1	-1
Dokter Gigi	Ahli Madya	12	1	0	1
Perawat	Terampil	6	1	4	-3
Perawat	Mahir	7	1	1	0
Perawat	Penyelia	8	1	1	0
Bidan	Terampil	6	2	3	-1
Bidan	Mahir	7	1	1	0
Bidan	Penyelia	8	2	2	0
Bidan	Ahli Pertama	8	1	1	0
Apoteker	Ahli Pertama	8	2	1	1
Asisten Apoteker	Terampil	6	1	0	1
Asisten Apoteker	Mahir	7	0	1	-1
Asisten Apoteker	Penyelia	8	0	0	0
Epidemiolog Kesehatan	Mahir	7	0	1	-1
Epidemiolog Kesehatan	Penyelia	8	1	0	1
Epidemiolog Kesehatan	Ahli Muda	9	0	0	0
Promosi Kesehatan dan Ilmu Perilaku	Mahir	7	0	1	-1
Promosi Kesehatan dan Ilmu Perilaku	Penyelia	8	1	0	1
Promosi Kesehatan dan Ilmu Perilaku	Ahli Pertama	8	0	0	0
Nutrisionis	Terampil	6	0	1	-1
Nutrisionis	Ahli Pertama	8	0	1	-1
Perekam Medis	Terampil	6	0	0	0
Perekam Medis	Mahir	7	0	1	-1
Perekam Medis	Penyelia	8	1	0	1
Terapis Gigi dan Mulut	Mahir	7	0	1	-1
Terapis Gigi dan Mulut	Penyelia	8	1	0	1
Pranata Laboratorium Kesehatan	Terampil	6	1	1	0
Pranata Laboratorium Kesehatan	Mahir	7	0	0	0
Pranata Laboratorium Kesehatan	Penyelia	8	1	0	1

Kepala Subbagian Tata Usaha				
	Kls	B	K	+/-
	8	1	1	0
Pengelola Layanan Kesehatan	6	0	1	-1
Pengolah Data dan Informasi	6	1	1	0
Pengadministrasi Perkantoran	5	8	4	4
Pengelola Umum Operasional	1	0	1	-1

HASIL ANALISIS JABATAN				
NO	JABATAN	B	K	+/-
1	Jabatan Pimpinan Tinggi	0	0	0
2	Jabatan Administrator	0	0	0
3	Jabatan Pengawas	1	1	0
4	Jabatan Pelaksana	9	7	2
5	Jabatan Fungsional	21	28	-7
Jumlah		31	36	-5

Keterangan

- Kls : Kelas Jabatan
- B : Bezetting/ Ketersediaan Pegawai
- K : Kebutuhan/ Hasil ABK
- +/- : Lebih/ Kurang

R. PUSKESMAS GIRIMULYO I

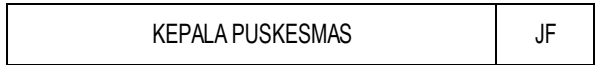

JABATAN FUNGSIONAL		Kls	B	K	+/-
Tenaga Sanitasi Lingkungan	Mahir	7	0	1	-1
Tenaga Sanitasi Lingkungan	Penyelia	8	1	0	1
Dokter	Ahli Pertama	9	0	2	-2
Dokter	Ahli Muda	10	1	1	0
Dokter Gigi	Ahli Pertama	9	0	1	-1
Dokter Gigi	Ahli Madya	12	2	0	2
Perawat	Terampil	6	2	4	-2
Perawat	Mahir	7	1	1	0
Perawat	Penyelia	8	1	1	0
Perawat	Ahli Muda	9	1	1	0
Bidan	Terampil	6	2	3	-1
Bidan	Mahir	7	2	2	0
Bidan	Penyelia	8	1	1	0
Bidan	Ahli Pertama	8	0	0	0
Bidan	Ahli Muda	9	1	1	0
Apoteker	Ahli Pertama	8	2	1	1
Asisten Apoteker	Mahir	9	2	1	1
Asisten Apoteker	Penyelia	8	0	0	0
Epidemiolog Kesehatan	Ahli Pertama	8	1	1	0
Promosi Kesehatan dan Ilmu Perilaku	Terampil	6	0	1	-1
Promosi Kesehatan dan Ilmu Perilaku	Ahli Pertama	8	0	0	0
Nutrisionis	Terampil	6	1	1	0
Nutrisionis	Ahli Pertama	8	0	0	0
Perekam Medis	Terampil	6	1	1	0
Perekam Medis	Mahir	7	0	0	0
Terapis Gigi dan Mulut	Terampil	6	1	1	0
Terapis Gigi dan Mulut	Mahir	7	1	0	1
Pranata Laboratorium Kesehatan	Terampil	6	1	1	0
Pranata Laboratorium Kesehatan	Mahir	7	0	1	-1
Pranata Laboratorium Kesehatan	Penyelia	8	1	0	1

Kepala Subbagian Tata Usaha		Kls	B	K	+/-
		8	1	1	0
Pengelola Layanan Kesehatan		6	0	1	-1
Pengolah Data dan Informasi		6	0	1	-1
Pengadministrasi Perkantoran		5	8	4	4
Operator Layanan Operasional		3	1	1	0

HASIL ANALISIS JABATAN				
NO	JABATAN	B	K	+/-
1	Jabatan Pimpinan Tinggi	0	0	0
2	Jabatan Administrator	0	0	0
3	Jabatan Pengawas	1	1	0
4	Jabatan Pelaksana	9	7	2
5	Jabatan Fungsional	26	28	-2
Jumlah		36	36	0

Keterangan
 Kls : Kelas Jabatan
 B : Bezetting/ Ketersediaan Pegawai
 K : Kebutuhan/ Hasil ABK
 +/- : Lebih/ Kurang

S. PUSKESMAS GIRIMULYO II

KEPALA PUSKESMAS	JF
------------------	----

JABATAN FUNGSIONAL	Kls	B	K	+/-	
Tenaga Sanitasi Lingkungan	Terampil	6	2	1	1
Tenaga Sanitasi Lingkungan	Mahir	7	0	0	0
Tenaga Sanitasi Lingkungan	Ahli Muda	9	0	0	0
Dokter	Ahli Pertama	9	0	1	-1
Dokter	Ahli Muda	10	2	2	0
Dokter	Ahli Madya	12	1	2	-1
Dokter Gigi	Ahli Pertama	9	1	1	0
Dokter Gigi	Ahli Muda	10	0	1	-1
Dokter Gigi	Ahli Madya	12	0	0	0
Psikologi klinis	Ahli Pertama	8	0	1	-1
Perawat	Terampil	6	11	11	0
Perawat	Mahir	7	0	1	-1
Perawat	Penyelia	8	2	2	0
Perawat	Ahli Pertama	8	1	1	0
Bidan	Terampil	6	4	4	0
Bidan	Mahir	7	3	3	0
Bidan	Penyelia	8	1	1	0
Bidan	Ahli Pertama	8	0	1	-1
Apoteker	Ahli Pertama	8	2	2	0
Epidemiolog Kesehatan	Mahir	7	0	1	-1
Epidemiolog Kesehatan	Ahli Muda	9	1	0	1
Promosi Kesehatan dan Ilmu Perilaku	Terampil	6	0	0	0
Promosi Kesehatan dan Ilmu Perilaku	Mahir	7	0	1	-1
Promosi Kesehatan dan Ilmu Perilaku	Penyelia	8	1	0	1
Promosi Kesehatan dan Ilmu Perilaku	Ahli Muda	9	0	0	0
Nutrisionis	Terampil	6	0	0	0
Nutrisionis	Mahir	7	1	1	0
Nutrisionis	Ahli Pertama	8	1	1	0
Fisioterapis	Terampil	6	0	1	-1
Perekam Medis	Terampil	6	1	1	0
Perekam Medis	Mahir	7	0	0	0
Perekam Medis	Ahli Pertama	8	1	0	1
Terapis Gigi dan Mulut	Mahir	7	0	1	-1
Terapis Gigi dan Mulut	Penyelia	8	1	0	1
Pranata Laboratorium Kesehatan	Terampil	6	0	0	0
Pranata Laboratorium Kesehatan	Mahir	7	1	1	0
Pranata Laboratorium Kesehatan	Penyelia	8	1	0	1

Kepala Subbagian Tata Usaha	Kls	B	K	+/-
Pengelola Layanan Kesehatan	8	1	1	0
Pengolah Data dan Informasi	6	0	1	-1
Pengadministrasi Perkantoran	5	6	4	2
Pengelola Umum Operasional	1	0	1	-1

HASIL ANALISIS JABATAN				
NO	JABATAN	B	K	+/-
1	Jabatan Pimpinan Tinggi	0	0	0
2	Jabatan Administrator	0	0	0
3	Jabatan Pengawas	1	1	0
4	Jabatan Pelaksana	7	7	0
5	Jabatan Fungsional	39	43	-4
Jumlah		47	51	-4

Keterangan

Kls : Kelas Jabatan

B : Bezetting/ Ketersediaan Pegawai

K : Kebutuhan/ Hasil ABK

+/- : Lebih/ Kurang

T. PUSKESMAS NANGGULAN

KEPALA PUSKESMAS	JF
------------------	----

JABATAN FUNGSIONAL	Kls	B	K	+/-
Tenaga Sanitasi Lingkung Terampil	6	1	1	0
Dokter Ahli Pertama	9	2	4	-2
Dokter Ahli Muda	10	0	1	-1
Dokter Gigi Ahli Pertama	9	1	0	1
Dokter Gigi Ahli Muda	10	0	1	-1
Dokter Gigi Ahli Madya	12	1	0	1
Perawat Terampil	6	2	4	-2
Perawat Mahir	7	0	1	-1
Perawat Penyelia	8	4	4	0
Bidan Terampil	6	6	6	0
Bidan Mahir	7	1	2	-1
Bidan Penyelia	8	0	1	-1
Bidan Ahli Pertama	8	1	1	0
Bidan Ahli Muda	9	1	1	0
Apoteker Ahli Pertama	8	1	1	0
Asisten Apoteker Mahir	7	1	1	0
Epidemiolog Kesehatan Terampil	6	0	1	-1
Epidemiolog Kesehatan Ahli Pertama	8	1	0	1
Promosi Kesehatan dan II Mahir	7	0	1	-1
Promosi Kesehatan dan II Penyelia	8	1	0	1
Nutrisionis Terampil	6	0	1	-1
Nutrisionis Ahli Madya	11	1	0	1
Perekam Medis Terampil	6	2	1	1
Terapis Gigi dan Mulut Mahir	7	0	1	-1
Terapis Gigi dan Mulut Penyelia	8	2	0	2
Pranata Laboratorium Kes Terampil	6	0	1	-1
Pranata Laboratorium Kes Mahir	7	0	1	-1
Pranata Laboratorium Kes Penyelia	8	2	0	2

Kepala Subbagian Tata Usaha	Kls	B	K	+/-
	8	1	1	0
Pengelola Layanan Kesehatan	6	1	1	0
Pengolah Data dan Informasi	6	1	1	0
Pengadministrasi Perkantoran	5	7	8	-1
Operator Layanan Operasional	1	1	1	0

HASIL ANALISIS JABATAN				
NO	JABATAN	B	K	+/-
1	Jabatan Pimpinan Tinggi	0	0	0
2	Jabatan Administrator	0	0	0
3	Jabatan Pengawas	1	1	0
4	Jabatan Pelaksana	10	11	-1
5	Jabatan Fungsional	31	36	-5
Jumlah		42	48	-6

Keterangan

Kls : Kelas Jabatan

B : Bezetting/ Ketersediaan Pegawai

K : Kebutuhan/ Hasil ABK

+/- : Lebih/ Kurang

U. PUSKESMAS KALIBAWANG

KEPALA PUSKESMAS	JF
------------------	----

JABATAN FUNSIONAL		Kls	B	K	+/-
Tenaga Sanitasi Lingkungan	Terampil	6	1	1	0
Tenaga Sanitasi Lingkungan	Ahli Madya	11	1	0	1
Dokter	Ahli Pertama	9	1	2	-1
Dokter	Ahli Muda	10	2	2	0
Dokter	Ahli Madya	12	1	1	0
Dokter Gigi	Ahli Pertama	9	1	1	0
Dokter Gigi	Ahli Madya	12	1	0	1
Perawat	Terampil	6	7	7	0
Perawat	Mahir	7	2	3	-1
Perawat	Penyelia	8	2	3	-1
Perawat	Ahli Pertama	8	1	1	0
Bidan	Terampil	6	6	6	0
Bidan	Mahir	7	3	3	0
Bidan	Penyelia	8	1	2	-1
Apoteker	Ahli Pertama	8	1	1	0
Asisten Apoteker	Mahir	7	1	1	0
Epidemiolog Kesehatan	Ahli Pertama	8	1	1	0
Promosi Kesehatan dan Ilmu Perilaku	Ahli Pertama	8	1	1	0
Nutrisi	Mahir	7	0	1	-1
Nutrisi	Ahli Pertama	8	1	1	0
Nutrisi	Ahli Madya	11	1	0	1
Fisioterapis	Terampil	6	0	1	-1
Perekam Medis	Terampil	6	2	1	1
Terapis Gigi dan Mulut	Terampil	6	0	1	-1
Terapis Gigi dan Mulut	Mahir	7	0	1	-1
Terapis Gigi dan Mulut	Penyelia	8	1	0	1
Pranata Laboratorium Kesehatan	Terampil	6	0	1	-1
Pranata Laboratorium Kesehatan	Mahir	7	0	1	-1
Pranata Laboratorium Kesehatan	Penyelia	8	1	0	1
Psikolog Klinis	Ahli Pertama	8	1	1	0

Kepala Subbagian Tata Usaha				Kls	B	K	+/-
Pengelola Layanan Kesehatan				8	1	1	0
Pengolah Data dan Informasi				6	2	1	1
Pengadministrasi Perkantoran				5	6	8	-2

HASIL ANALISIS JABATAN				
NO	JABATAN	B	K	+/-
1	Jabatan Pimpinan Tinggi	0	0	0
2	Jabatan Administrator	0	0	0
3	Jabatan Pengawas	1	1	0
4	Jabatan Pelaksana	9	10	-1
5	Jabatan Fungsional	41	45	-4
Jumlah		51	56	-5

Keterangan

- Kls : Kelas Jabatan
- B : Bezetting/ Ketersediaan Pegawai
- K : Kebutuhan/ Hasil ABK
- +/- : Lebih/ Kurang

V. PUSKEMAS SAMIGALUH I

KEPALA PUSKESMAS	JF
------------------	----

JABATAN FUNGSIONAL		Kls	B	K	+/-
Tenaga Sanitasi Lingkungan	Terampil	6	1	1	0
Tenaga Sanitasi Lingkungan	Penyelia	8	1	0	1
Tenaga Sanitasi Lingkungan	Ahli Pertama	8	1	0	1
Dokter	Ahli Pertama	9	1	1	0
Dokter	Ahli Muda	10	1	1	0
Dokter	Ahli Madya	12	2	2	0
Dokter Gigi	Ahli Pertama	9	1	1	0
Dokter Gigi	Ahli Muda	10	0	1	-1
Psikologi Klinis	Ahli Pertama	8	0	1	-1
Perawat	Terampil	6	6	6	0
Perawat	Mahir	7	2	2	0
Perawat	Penyelia	8	3	4	-1
Bidan	Terampil	6	7	7	0
Bidan	Mahir	7	2	2	0
Bidan	Penyelia	8	2	2	0
Bidan	Ahli Pertama	8	0	0	0
Apoteker	Ahli Pertama	8	1	0	1
Apoteker	Ahli Muda	9	0	1	-1
Asisten Apoteker	Mahir	7	1	1	0
Epidemiolog Kesehatan	Terampil	6	1	1	0
Promosi Kesehatan dan Ilmu Perilaku	Mahir	7	0	1	-1
Promosi Kesehatan dan Ilmu Perilaku	Ahli Muda	9	1	0	1
Nutrisionis	Terampil	6	0	1	-1
Nutrisionis	Ahli Pertama	8	1	1	0
Perekam Medis	Terampil	6	1	1	0
Perekam Medis	Penyelia	8	1	0	1
Terapis Gigi dan Mulut	Terampil	6	1	1	0
Pranata Laboratorium Kesehatan	Mahir	7	0	1	-1
Pranata Laboratorium Kesehatan	Penyelia	8	2	0	2

Kepala Subbagian Tata Usaha		Kls	B	K	+/-
		8	1	1	0
Pengelola Layanan Kesehatan		6	0	1	-1
Pengolah Data dan Informasi		6	1	1	0
Pengadministrasi Perkantoran		5	9	4	5
Pengelola Umum Operasional		1	0	1	-1

HASIL ANALISIS JABATAN				
NO	JABATAN	B	K	+/-
1	Jabatan Pimpinan Tinggi	0	0	0
2	Jabatan Administrator	0	0	0
3	Jabatan Pengawas	1	1	0
4	Jabatan Pelaksana	10	7	3
5	Jabatan Fungsional	40	40	0
Jumlah		51	48	3

Keterangan

Kls : Kelas Jabatan

B : Bezetting/ Ketersediaan Pegawai

K : Kebutuhan/ Hasil ABK

+/- : Lebih/ Kurang

W. PUSKESMAS SAMIGALUH II

KEPALA PUSKESMAS	JF
------------------	----

JABATAN FUNGSIONAL		Kls	B	K	+/-
Tenaga Sanitasi Lingkungan	Terampil	6	1	1	0
Tenaga Sanitasi Lingkungan	Ahli Pertama	8	0	0	0
Dokter	Ahli Pertama	9	2	2	0
Dokter	Ahli Muda	10	1	1	0
Dokter	Ahli Madya	12	1	1	0
Dokter Gigi	Ahli Pertama	9	0	0	0
Dokter Gigi	Ahli Muda	10	1	1	0
Psikologi Klinis	Ahli Pertama	8	0	1	-1
Perawat	Terampil	6	5	7	-2
Perawat	Mahir	7	3	3	0
Perawat	Penyelia	8	2	2	0
Perawat	Ahli Pertama	8	0	1	-1
Perawat	Ahli Muda	9	1	1	0
Bidan	Terampil	6	3	5	-2
Bidan	Mahir	7	0	2	-2
Bidan	Penyelia	8	1	1	0
Bidan	Ahli Pertama	8	1	1	0
Apoteker	Ahli Pertama	8	1	0	1
Apoteker	Ahli Muda	9	0	1	-1
Asisten Apoteker	Terampil	6	1	0	1
Asisten Apoteker	Mahir	7	0	1	-1
Epidemiolog Kesehatan	Terampil	6	1	1	0
Promosi Kesehatan dan Ilmu Perilaku	Mahir	7	0	1	-1
Promosi Kesehatan dan Ilmu Perilaku	Ahli Pertama	8	1	0	1
Nutrisionis	Terampil	6	1	1	0
Nutrisionis	Penyelia	8	1	1	0
Perekam Medis	Terampil	6	1	1	0
Terapis Gigi dan Mulut	Mahir	7	0	1	-1
Terapis Gigi dan Mulut	Penyelia	8	1	0	1
Pranata Laboratorium Kesehatan	Mahir	7	1	1	0
Pranata Laboratorium Kesehatan	Penyelia	8	1	0	1

Kepala Subbagian Tata Usaha	Kls	B	K	+/-
	8	1	1	0
Pengelola Layanan Kesehatan	6	0	1	-1
Pengolah Data dan Informasi	6	0	1	-1
Pengadministrasi Perkantoran	5	3	4	-1
Pengelola Umum Operasional	1	0	1	-1

HASIL ANALISIS JABATAN				
NO	JABATAN	B	K	+/-
1	Jabatan Pimpinan Tinggi	0	0	0
2	Jabatan Administrator	0	0	0
3	Jabatan Pengawas	1	1	0
4	Jabatan Pelaksana	3	7	-4
5	Jabatan Fungsional	32	39	-7
Jumlah		36	47	-11

Keterangan

Kls : Kelas Jabatan

B : Bezetting/ Ketersediaan Pegawai

K : Kebutuhan/ Hasil ABK

+/- : Lebih/ Kurang

XII. RUMAH SAKIT UMUM DAERAH NYI AGENG SERANG DINAS KESEHATAN

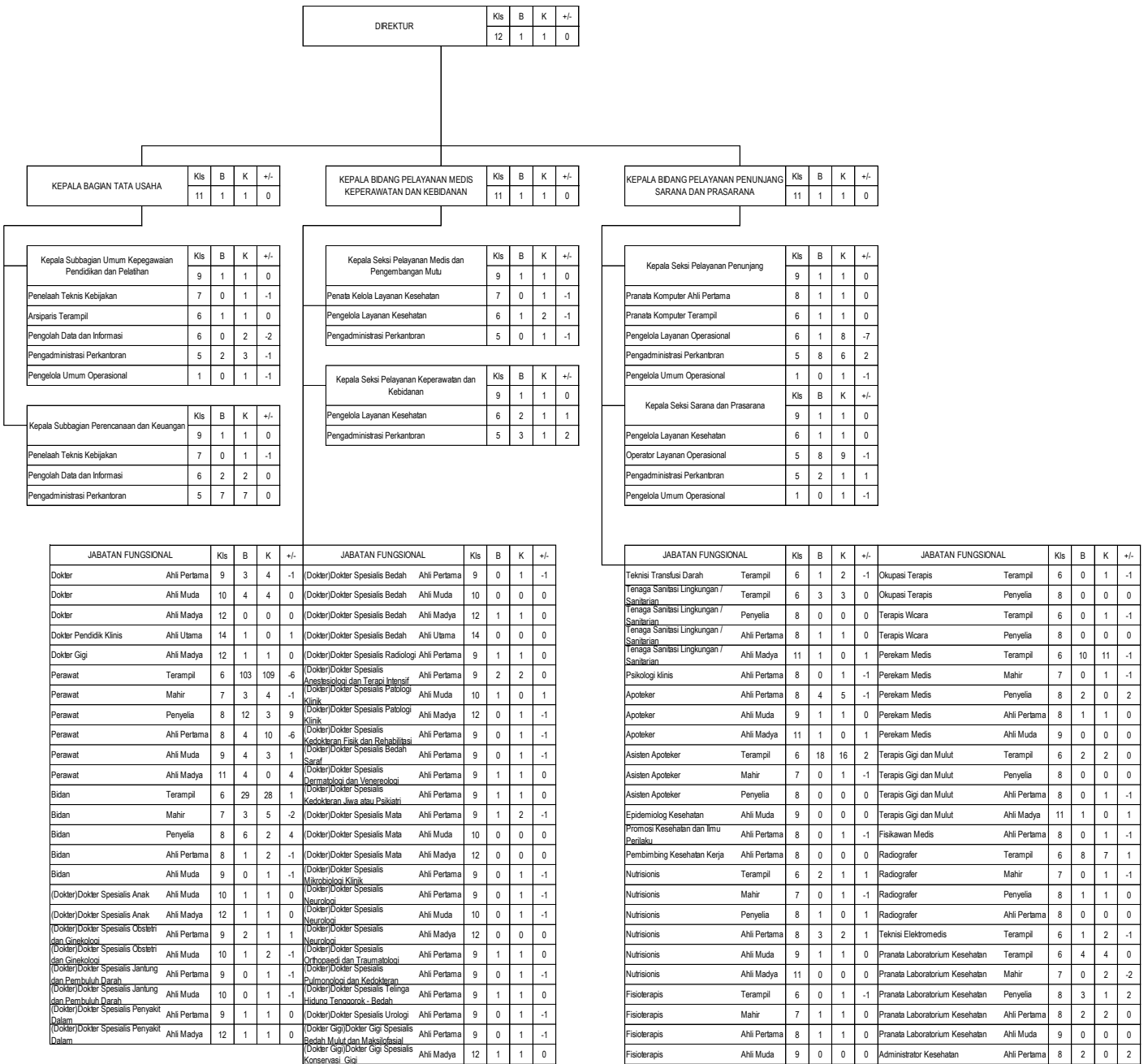

Wates, 25 Maret 2026
BUPATI KULON PROGO,

Cap/ttd

R. AGUNG SETYAWAN