



BUPATI KULON PROGO
DAERAH ISTIMEWA YOGYAKARTA

KEPUTUSAN BUPATI KULON PROGO
NOMOR 368/A/2025
TENTANG

PERUBAHAN KETIGA ATAS KEPUTUSAN BUPATI KULON PROGO NOMOR
510/A/2021 TENTANG KAWASAN PERTANIAN PANGAN BERKELANJUTAN
(LAHAN PERTANIAN PANGAN BERKELANJUTAN DAN LAHAN
CADANGAN PERTANIAN PANGAN BERKELANJUTAN)

BUPATI KULON PROGO,

- Menimbang : a. bahwa berdasarkan Keputusan Bupati Kulon Progo Nomor 510/A/2021 sebagaimana telah diubah beberapa kali terakhir dengan Keputusan Bupati Kulon Progo Nomor 120/A/2025 telah ditetapkan Kawasan Pertanian Pangan Berkelanjutan (Lahan Pertanian Pangan Berkelanjutan dan Lahan Cadangan Pertanian Pangan Berkelanjutan);
- b. bahwa berdasarkan hasil evaluasi terdapat perubahan peta sebaran Kawasan Pertanian Pangan Berkelanjutan (Lahan Pertanian Pangan Berkelanjutan dan Lahan Cadangan Pertanian Pangan Berkelanjutan);
- c. bahwa berdasarkan pertimbangan sebagaimana dimaksud dalam huruf a, dan huruf b, perlu menetapkan Keputusan Bupati tentang Perubahan Ketiga Atas Keputusan Bupati Kulon Progo Nomor 510/A/2021 tentang Kawasan Pertanian Pangan Berkelanjutan (Lahan Pertanian Pangan Berkelanjutan dan Lahan Cadangan Pertanian Pangan Berkelanjutan);
- Mengingat : 1. Undang-Undang Nomor 26 Tahun 2007 tentang Penataan Ruang sebagaimana telah diubah dengan Undang-Undang Nomor 6 Tahun 2023 tentang Penetapan Peraturan Pemerintah Pengganti Undang-Undang Nomor 2 Tahun 2022 tentang Cipta Kerja Menjadi Undang-Undang;
2. Undang-Undang Nomor 41 Tahun 2009 tentang Perlindungan Lahan Pertanian Pangan Berkelanjutan sebagaimana telah diubah terakhir dengan Nomor 6 Tahun 2023 tentang Penetapan Peraturan Pemerintah Pengganti Undang-Undang Nomor 2 Tahun 2022 tentang Cipta Kerja Menjadi Undang-Undang;

3. Undang-Undang Nomor 23 Tahun 2014 tentang Pemerintahan Daerah sebagaimana telah diubah terakhir dengan Undang-Undang Nomor 6 Tahun 2023 tentang Penetapan Peraturan Pemerintah Pengganti Undang-Undang Nomor 2 Tahun 2022 tentang Cipta Kerja Menjadi Undang-Undang;
4. Undang-Undang Nomor 119 Tahun 2024 tentang Kabupaten Kulon Progo di Daerah Istimewa Yogyakarta;
5. Peraturan Pemerintah Nomor 1 Tahun 2011 tentang Penetapan dan Alih Fungsi Lahan Pertanian Pangan Berkelanjutan;
6. Peraturan Pemerintah Nomor 12 Tahun 2012 tentang Insentif Lahan Pertanian Pangan Berkelanjutan;
7. Peraturan Pemerintah Nomor 25 Tahun 2012 tentang Sistem Informasi Lahan Pertanian Pangan Berkelanjutan;
8. Peraturan Pemerintah Nomor 30 Tahun 2012 tentang Pembiayaan Perlindungan Lahan Pertanian Pangan Berkelanjutan;
9. Peraturan Menteri Pertanian Nomor 07/Permentan/OT.140/2/2012 tentang Pedoman Teknis Kriteria dan Persyaratan Kawasan, Lahan, dan Lahan Cadangan Pertanian Pangan Berkelanjutan;
10. Peraturan Menteri Pertanian Nomor 79/Permentan/OT.140/8/2013 tentang Pedoman Kesesuaian Lahan pada Komoditas Tanaman Pangan;
11. Peraturan Menteri Pertanian Nomor 80/Permentan/OT.140/8/2013 tentang Kriteria dan Tata Cara Penilaian Petani Berprestasi Tinggi pada Lahan Pertanian Pangan Berkelanjutan;
12. Peraturan Menteri Pertanian Nomor 81/Permentan/OT.140/8/2013 tentang Pedoman Teknis Tata Cara Alih Fungsi Lahan Pertanian Pangan Berkelanjutan;
13. Peraturan Daerah Daerah Istimewa Yogyakarta Nomor 10 Tahun 2011 tentang Perlindungan Lahan Pertanian Pangan Berkelanjutan sebagaimana telah diubah dengan Peraturan Daerah Daerah Istimewa Yogyakarta Nomor 6 Tahun 2021;

14. Peraturan Bupati Kulon Progo Nomor 118 Tahun 2016 tentang Perlindungan Lahan Pertanian Pangan Berkelanjutan sebagaimana telah diubah terakhir dengan Peraturan Bupati Kulon Progo Nomor 20 Tahun 2024;
15. Keputusan Bupati Kulon Progo Nomor 510/A/2021 tentang Kawasan Pertanian Pangan Berkelanjutan (Lahan Pertanian Pangan Berkelanjutan dan Lahan Cadangan Pertanian Pangan Berkelanjutan) sebagaimana telah diubah dengan Keputusan Bupati Kulon Progo Nomor 120/A/2025;

MEMUTUSKAN :

- Menetapkan :
- KESATU : Mengubah untuk yang Ketiga Keputusan Bupati Kulon Progo Nomor 510/A/2021 tentang Kawasan Pertanian Pangan Berkelanjutan (Lahan Pertanian Pangan Berkelanjutan dan Lahan Cadangan Pertanian Pangan Berkelanjutan) tersebut dalam Lampiran sehingga setelah diubah secara keseluruhan menjadi berbunyi sebagaimana tercantum dalam Lampiran yang merupakan bagian tidak terpisahkan dari Keputusan Bupati ini.
- KEDUA : Keputusan Bupati ini mulai berlaku pada tanggal ditetapkan.

Ditetapkan di Wates
pada tanggal 7 Oktober 2025
BUPATI KULON PROGO,

Cap/ttd

R. AGUNG SETYAWAN

Salinan Keputusan Bupati ini disampaikan Kepada Yth. :

1. Direktur Jenderal Prasarana dan Sarana Pertanian Kementerian Pertanian;
 2. Kepala Dinas Pertanian dan Ketahanan Pangan Daerah Istimewa Yogyakarta;
 3. Kepala Dinas Pertanahan dan Tata Ruang Daerah (*Kundha Niti Mandala sarta Tata Sasana*) Istimewa Yogyakarta;
 4. Kepala Dinas Pertanian dan Pangan Kabupaten Kulon Progo;
 5. Kepala Dinas Pertanahan dan Tata Ruang (*Kundha Niti Mandala sarta Tata Sasana*) Kabupaten Kulon Progo;
 6. Kepala Badan Perencanaan Pembangunan Riset dan Inovasi Daerah Kabupaten Kulon Progo;
- Untuk diketahui dan/atau dipergunakan sebagaimana mestinya.

LAMPIRAN
 KEPUTUSAN BUPATI KULON PROGO
 NOMOR 368/A/2025
 TENTANG
 PERUBAHAN KETIGA ATAS KEPUTUSAN
 BUPATI NOMOR 510/A/2021 TENTANG
 KAWASAN PERTANIAN PANGAN
 BERKELANJUTAN (LAHAN PERTANIAN
 PANGAN BERKELANJUTAN DAN LAHAN
 CADANGAN PERTANIAN PANGAN
 BERKELANJUTAN)

LUAS DAN SEBARAN KAWASAN PERTANIAN PANGAN BERKELANJUTAN,
 LAHAN PERTANIAN PANGAN BERKELANJUTAN, DAN LAHAN CADANGAN
 PERTANIAN PANGAN BERKELANJUTAN

No.	Kapanewon	KP2B (Ha)	LP2B (Ha)	LCP2B (Ha)
1	Temon	1.006,28	890,84	115,44
2	Wates	949,51	935,57	13,94
3	Panjatan	1.281,55	1.281,22	0,33
4	Galur	1.365,34	1.201,68	163,65
5	Lendah	875,94	798,40	77,54
6	Sentolo	1.552,91	1.431,41	121,50
7	Pengasih	1.323,57	746,04	577,53
8	Kokap	659,71	118,13	541,58
9	Girimulyo	1.449,40	628,33	821,07
10	Nanggulan	1.614,73	1.524,96	89,77
11	Kalibawang	1.665,49	827,52	837,97
12	Samigaluh	2.292,54	649,89	1.642,65
	JUMLAH	16.036,97	11.033,98	5.002,99

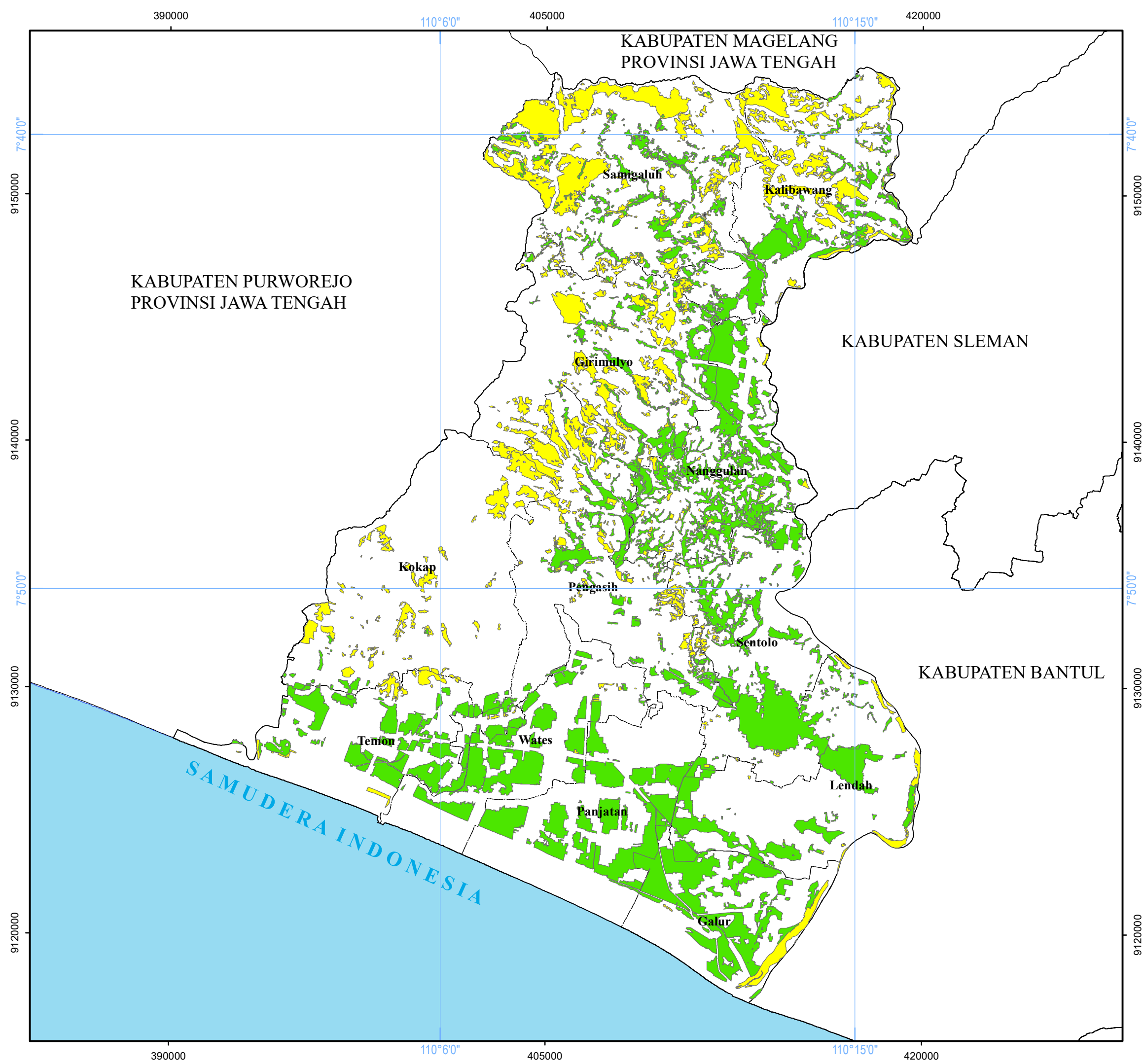

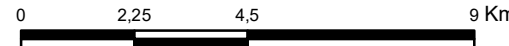

**PETA KAWASAN LAHAN
PERTANIAN PANGAN BERKELAJUTAN
KABUPATEN KULON PROGO TAHUN 2025**

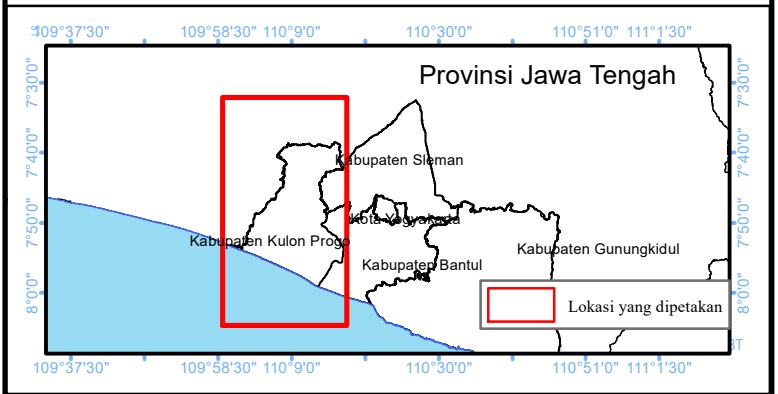
U  SKALA : 1:150.000
 9 Km
 Proyeksi : Universal Transverse Mercator
 Sistem Grid : Grid Geografis dan Grid UTM Zona 49 S
 Datum Horizontal : Datum WGS 1984
 Datum Vertikal : Geoid EGM 2008



KETERANGAN

- - - - - Batas Kabupaten
 - - - - - Batas Kecamatan

 LP2B Luas 11033,98 Ha
 LCP2B Luas 5002,99 Ha

Wates, 7 Oktober 2025
BUPATI KULON PROGO

 Cap/ttd

R. AGUNG SETYAWAN