



BUPATI KULON PROGO  
DAERAH ISTIMEWA YOGYAKARTA  
KEPUTUSAN BUPATI KULON PROGO  
NOMOR 335/A/2025  
TENTANG  
RENCANA TATA TANAM TAHUNAN KABUPATEN KULON PROGO  
PERIODE 2025-2026

BUPATI KULON PROGO,

Menimbang : a. bahwa dalam rangka mewujudkan kesejahteraan masyarakat yang diupayakan melalui ketahanan pangan dengan cara meningkatkan produksi pertanian dan optimalisasi pemanfaatan sumber daya air perlu dibuat Rencana Tata Tanam Tahunan Kabupaten Kulon Progo Periode 2025-2026;  
b. bahwa berdasarkan pertimbangan sebagaimana dimaksud dalam huruf a, perlu menetapkan Keputusan Bupati tentang Rencana Tata Tanam Tahunan Kabupaten Kulon Progo Periode 2025-2026;

Mengingat : 1. Undang-Undang Nomor 13 Tahun 2012 tentang Keistimewaan Daerah Istimewa Yogyakarta;  
2. Undang-Undang Nomor 23 Tahun 2014 tentang Pemerintahan Daerah sebagaimana telah diubah terakhir dengan Undang-Undang Nomor 6 Tahun 2023 tentang Penetapan Peraturan Pemerintah Pengganti Undang-Undang Nomor 2 Tahun 2022 tentang Cipta Kerja Menjadi Undang-Undang;  
3. Undang-Undang Nomor 119 Tahun 2024 tentang Kabupaten Kulon Progo di Daerah Istimewa Yogyakarta;  
4. Peraturan Menteri Pekerjaan Umum dan Perumahan Rakyat Nomor 12/PRT/M 2015 tentang Eksploitasi dan Pemeliharaan Jaringan Irigasi;  
5. Peraturan Daerah-Daerah Istimewa Yogyakarta Nomor 7 Tahun 2022 tentang Pengembangan dan Pengelolaan Sistem Irigasi;

MEMUTUSKAN:

Menetapkan :  
KESATU : Rencana Tata Tanam Tahunan Kabupaten Kulon Progo Periode 2025-2026 sebagaimana tercantum dalam Lampiran yang merupakan bagian tidak terpisahkan dari Keputusan Bupati ini.  
KEDUA : Rencana Tata Tanam Tahunan sebagaimana dimaksud dalam Diktum KESATU merupakan pedoman bagi lembaga pengelola irigasi di masing-masing petak tersier wilayah Kejuron/Gabungan Perkumpulan Petani Pemakai Air (GP3A) pada:

- KETIGA : a. Daerah Irigasi Kalibawang;  
b. Daerah Irigasi Sapon; dan  
c. Daerah Irigasi Kecil.
- : Tata tanam pada Daerah Irigasi Kalibawang menerapkan sistem golongan dengan mempertimbangkan ketersediaan debit air irigasi dan luas arel, yaitu:
- a. Golongan I, meliputi:
    1. Wilayah Kejuron/GP3A Papah;
    2. Wilayah Kejuron/GP3A Pengasih Barat;
    3. Wilayah Kejuron/GP3A Pengasih Timur;
    4. sebagian wilayah Kejuron/GP3A Penjalin yang meliputi:
      - a) Perkumpulan Petani Pemakai (P3A) Sekar Mulyo bagian hilir;
      - b) P3A Bakti Makaryo;
      - c) P3A Rumekso;
      - d) P3A Ngudi Makmur;
      - e) P3A Teraju;
      - f) P3A Sedyo Makmur;
      - g) P3A Mantep (B.Jelog); dan
      - h) P3A Harapan Subur,
    5. sebagian wilayah Kejuron/GP3A Donomulyo bagian hilir meliputi:
      - a) P3A Ngudi Lestari;
      - b) P3A Ngudi Rahayu;
      - c) P3A Sido Dadi;
      - d) P3A Tirto Mulyo;
      - e) P3A Sido Makmur;
      - f) P3A Tirto Kencono;
      - g) P3A Tirtoraharjo;
      - h) P3A Jati Tirto;
      - i) P3A Sidorejo;
      - j) P3A Tirto Agung;
      - k) P3A Tirta Boga;
      - l) P3A Tirto Mulyo;
      - m) P3A Tirtosari;
      - n) P3A Tirto Guno;
      - o) P3A Sidorukun;
      - p) P3A Tawang bagian hilir;
      - q) P3A Tirtomulyo;
      - r) P3A Sambu Rejo;
      - s) P3A Utama; dan
      - t) P3A Warih Mulyo,
    6. sebagian Wilayah Kejuron/GP3A Pekik Jamal pengambilan kanan, sebagian Wilayah Kejuron/GP3A Pekik Jamal pengambilan kiri yang meliputi:
      - a) P3A Karya Makmur;
      - b) P3A Rumpun Karya;
      - c) P3A Suka Makmur;
      - d) P3A Suka Maju;
      - e) P3A Ngesti Utomo II;
      - f) P3A Ngesti Bawono I;
      - g) P3A Trimulyo;
      - h) P3A Gumuk Pancing;

- i) Perkumpulan Petani Pengelola Pompa Air (P4A) Sewurejo;
  - j) P4A Pranaji;
  - k) P4A Tirtomartani;
  - l) P4A Tirtomorgana; dan
  - m) wilayah Gabungan P3A Pekik Jamal untuk lahan pantai,
- b. Golongan II, meliputi Sebagian Wilayah Kejuron/GP3A Penjalin yang meliputi:
- 1. Sebagian Wilayah Kejuron/GP3A Pengasih Timur yang meliputi:
    - a) P3A Tani Maju;
    - b) P3A Tirto Wening; dan
    - c) P3A Sido Dadi.
  - 2. Sebagian Wilayah Kejuron/GP3A Pengasih Barat yang meliputi:
    - a) P3A Bangun Karyo; dan
    - b) P3A Tirto Kencono,
- c. Golongan III, meliputi:
- 1. Wilayah Kejuron/GP3A Kalibawang I;
  - 2. Wilayah Kejuron/GP3A Kalibawang II;
  - 3. Sebagian Wilayah Kejuron/GP3A Donomulyo bagian hulu yang meliputi:
    - a) P3A Banyuharjo;
    - b) P3A Ngudi Makmur;
    - c) P3A Tani Rukun;
    - d) P3A Tirtorejo;
    - e) P3A Sadang;
    - f) P3A Tri Renggo;
    - g) P3A Tawang bagian hulu; dan
    - h) P3A Gayam;
  - 4. Sebagian Wilayah Kejuron/GP3A Pekik Jamal pengambilan Kiri yang meliputi:
    - a) P3A Kontak Makmur;
    - b) P3A Ngudi Makmur;
    - c) P3A Sri Mulyo;
    - d) P3A Bangun Tirto;
    - e) P3A Pusporejo;
    - f) P3A Kandegrejo;
    - g) P3A Bulurejo;
    - h) P3A Buluseblo; dan
    - i) P3A Bubar.

KEEMPAT : Golongan I sebagaimana dimaksud dalam Diktum KETIGA huruf a pada Masa Tanam (MT) 2025-2026 menerapkan pola tanam padi-padi-palawija/sayuran dimulai pada:

- a. MT 1 di mulai pada tanggal 1 November 2025 sampai dengan tanggal 31 Maret 2026 (menanam padi atau palawija/sayuran);
- b. MT 2 dimulai tanggal 1 April 2026 sampai dengan tanggal 31 Juli 2026 (menanam padi atau palawija/sayuran); dan
- c. MT 3 dimulai tanggal 1 Agustus 2026 sampai dengan tanggal 31 Oktober 2026 (menanam palawija/sayuran).

- KELIMA : Golongan II sebagaimana dimaksud dalam Diktum KETIGA huruf b pada Masa Tanam (MT) 2025-2026 menerapkan pola tanam padi-padi-palawija/sayuran dimulai pada:
- a. MT 1 dimulai tanggal 1 Januari 2026 sampai dengan tanggal 30 April 2026 (menanam padi atau palawija/sayuran);
  - b. MT 2 dimulai tanggal 1 Mei 2026 sampai dengan tanggal 31 Agustus 2026 (menanam padi atau palawija/sayuran); dan
  - c. MT 3 dimulai tanggal 1 September 2026 sampai dengan tanggal 30 November 2026 (menanam palawija/sayuran).
- KEENAM : Golongan III sebagaimana dimaksud dalam Diktum KETIGA huruf c pada Masa Tanam (MT) 2025-2026 menerapkan pola tanam padi-palawija/sayuran-padi dimulai pada:
- a. MT 1 dimulai tanggal 1 Januari 2026 sampai dengan tanggal 30 April 2026 (menanam padi atau palawija/sayuran);
  - b. MT 2 dimulai tanggal 1 Mei 2026 sampai dengan tanggal 31 Juli 2026 (menanam palawija/sayuran);
  - c. MT 3 dimulai tanggal 1 Agustus 2026 sampai dengan tanggal 31 Desember 2026 (menanam padi atau palawija/sayuran)
- KETUJUH : Daerah Irigasi Sapon pada Masa Tanam 2025-2026 pola padi-palawija/sayuran-padi, dimulai pada:
- a. MT 1 dimulai tanggal 1 Januari 2026 sampai dengan tanggal 30 April 2026 (menanam padi atau palawija/sayuran);
  - b. MT 2 dimulai tanggal 1 Mei 2026 sampai dengan tanggal 31 Juli 2026 (menanam palawija/sayuran); dan
  - c. MT 3 dimulai tanggal 1 Agustus 2026 sampai dengan tanggal 31 Desember 2026 (menanam padi atau palawija/sayuran).
- KEDELAPAN : Petani untuk Daerah Irigasi Kecil pada Musim tanam (MT) tahun 2025-2026 memilih pola tanam sebagai berikut:
- a. MT 1 padi, MT 2 padi, MT 3 palawija/sayuran;
  - b. MT 1 padi, MT 2 palawija/sayuran, dan MT 3 palawija/sayuran; atau
  - c. MT 1 palawija/sayuran, MT 2 padi, dan MT 3 palawija/sayuran.
- KESEMBILAN : Dalam hal Daerah Irigasi Kecil air irigasinya cukup dan sulit dikeringkan, maka pola tanamnya dapat menyesuaikan kondisi setempat.
- KESEPULUH : Petani dapat menerapkan pola tanam selain sebagaimana dimaksud dalam DIKTUM KEEMPAT sampai dengan Diktum KEDELAPAN dalam hal ketersediaan air irigasi mencukupi dan memperhatikan kebijakan serta berkoordinasi dengan pemangku kepentingan terkait.

KESEBELAS : Keputusan Bupati ini mulai berlaku pada tanggal ditetapkan.

Ditetapkan di Wates  
pada tanggal 4 September 2025  
BUPATI KULON PROGO,

Cap/ttd

R. AGUNG SETYAWAN

Salinan Keputusan Bupati ini disampaikan Kepada Yth:

1. Kepala Badan Perencanaan Pembangunan Riset dan Inovasi Daerah Kabupaten Kulon Progo;
2. Kepala Dinas Pertanian dan Pangan Kabupaten Kulon Progo;
3. Kepala Dinas Pekerjaan Umum, Perumahan dan Kawasan Permukiman Kabupaten Kulon Progo;
4. Panewu se-Kabupaten Kulon Progo;
5. Komisi Irigasi Kabupaten Kulon Progo;
6. Petugas Penyuluh Pertanian se-Kabupaten Kulon Progo;
7. Ketua Gabungan Perkumpulan Petani Pemakai Air se-Kabupaten Kulon Progo;
8. Ketua Perkumpulan Petani Pemakai Air se-Kabupaten Kulon Progo;
9. Lurah se-Kabupaten Kulon Progo;

Untuk diketahui dan/atau dipergunakan sebagaimana mestinya.

LAMPIRAN  
KEPUTUSAN BUPATI KULON PROGO  
NOMOR 335/A/2025  
TENTANG  
RENCANA TATA TANAM TAHUNAN KABUPATEN KULON PROGO PERIODE 2025-2026

A. REKAPITULASI LUAS TANAM PERIODE 2025-2026

N0	DAERAH IRIGASI	LUAS POTENSIAL ha	PADI Ha				TEBU Ha	POLOWIJO/SAYURAN ha				LAIN-LAIN	BERO	JUMLAH Ha	INTENSITAS TANAM %	KETERANGAN
			MT.1	MT.2	MT.3	JUMLAH		MT.1	MT.2	MT.3	JUMLAH					
1	2	3	4	5	6	7	8	9	10	11	12	13	14	15	16	17
1.	DI Kalibawang	7.169	6.744	4.132	2.612	13.487	139	229	2.841	4.361	7.431	57	0	21.114	295	
2.	DI Sapon	1.922	1.922	1.897	0	3.819	13	19	19	1.916	1.954	0	0	5.786	301	
3.	DI Kecil	1.879	1.785	1.614	277	3.676	62	3	174	1.511	1.688	15	29	5.441	290	
	<b>Jumlah</b>	<b>10.969</b>	<b>10.451</b>	<b>7.643</b>	<b>2.889</b>	<b>20.982</b>	<b>214</b>	<b>251</b>	<b>3.034</b>	<b>7.788</b>	<b>11.073</b>	<b>72</b>	<b>29</b>	<b>32.341</b>	<b>295</b>	

REKAPITULASI RENCANA LUAS TANAM OKTOBER 2025 - MARET 2026 (OK- MAR)  
KABUPATEN KULON PROGO

N0	DAERAH IRIGASI	LUAS POTENSIAL	PADI Ha				TEBU Ha	POLOWIJO/SAYURAN ha				LAIN-LAIN	BERO	JUMLAH Ha	KETERANGAN
			MT.1	MT.2	MT.3	JUMLAH		MT.1	MT.2	MT.3	JUMLAH				
1	2	3	4	5	6	7	8	9	10	11	12	13	14	15	16
1.	DI Kalibawang	7.169	4.132	0	0	4.132	139	29	265	0	294	57	0	4.622	
2.	DI Sapon	1.922	0	1.897	0	1.897	13	0	19	0	19	0	0	1.929	
3.	DI Kecil	1.879	1.785	1.614	0	3.399	62	3	174	0	177	15	0	3.653	
	<b>Jumlah</b>	<b>10.969</b>	<b>5.917</b>	<b>3.511</b>	<b>0</b>	<b>9.428</b>	<b>214</b>	<b>32</b>	<b>458</b>	<b>0</b>	<b>490</b>	<b>72</b>	<b>0</b>	<b>10.204</b>	

REKAPITULASI RENCANA LUAS TANAM APRIL 2026 - SEPTEMBER 2026 (ASEP)  
KABUPATEN KULON PROGO

N0	DAERAH IRIGASI	LUAS POTENSIAL	PADI Ha				TEBU Ha	POLOWIJO/SAYURAN ha				LAIN-LAIN	BERO	JUMLAH Ha	KETERANGAN
			MT.1	MT.2	MT.3	JUMLAH		MT.1	MT.2	MT.3	JUMLAH				
1	2	3	4	5	6	7	8	9	10	11	12	13	14	15	16
1.	DI Kalibawang	7.169	0	4.132	2.612	6.744	139	0	29	4.361	4.390	57	0	11.330	
2.	DI Sapon	1.922	0	0	0	0	13	0	0	1.916	1.916	0	0	1.929	
3.	DI Kecil	1.879	0	0	277	277	62	0	0	1.511	1.511	15	29	1.865	
	<b>Jumlah</b>	<b>10.969</b>	<b>0</b>	<b>4.132</b>	<b>2.889</b>	<b>7.021</b>	<b>214</b>	<b>0</b>	<b>29</b>	<b>7.788</b>	<b>7.817</b>	<b>72</b>	<b>29</b>	<b>15.124</b>	

**B. PERINCIAN LUAS TANAM MASING - MASING DAERAH IRIGASI**

**I. DAERAH IRIGASI KALIBAWANG**

Luas Sawah : 7.168 ha  
 Jumlah P3A : 175 Unit  
 Jumlah Gab.P3A : 8 GP3A  
 Jumlah Kapanewon : 11 Kapanewon

No	Nama P3A	Nama Petak Tersier	Nomor Petak	Desa	Luas Sawah Irigasi Ha	KEPUTUSAN LUAS TATA TANAM															Lain-lain	Bero Ha	Jumlah Luas Ha	Ket.			
						PADI									TEBU			POLOWIJO									
						MT1			MT2			MT3			Yang Ada Ha	Yg. Akan dtg		MT1		MT2					MT3		
						Tgl Pnglhn tanah	Varitas	Luas tanam Ha	Tgl Pnglhn tanah	Varitas	Luas tanam Ha	Tgl Pnglhn tanah	Varitas	Luas tanam Ha		Luas	MT	Varitas	Luas tanam Ha	Varitas					Luas tanam Ha	Varitas	Luas tanam Ha
7	8	9	10	11	12	13	14	15	16	17	18	19	20	21	22	23	24	25	26	27	28						
	<b>DI KALIBAWANG</b>				<b>7,169</b>			<b>6,744</b>			<b>4,132</b>			<b>2,612</b>	<b>139</b>	<b>0</b>		<b>229</b>		<b>2,841</b>		<b>4,361</b>	<b>57</b>	<b>0</b>	<b>18,168</b>		
<b>I</b>	<b>KEJURON KALIBAWANG I GP3A KALIBAWANG I</b>				<b>716</b>			<b>698</b>			<b>0</b>			<b>698</b>	<b>16</b>	<b>0</b>	-	-	<b>0</b>	-	<b>698</b>		<b>0</b>	<b>2</b>	<b>0</b>	<b>2,112</b>	
1	Catur Tunggal	Bogo	1	Banjarharjo	32	Januari 2026	Inpari 32	27	-	-	0	Agustus 2026	Inpari 32	27	5	0	-	-	0	Jagung	27	-	0	0	0	86	
2	Ngudi Tentrem	Klepu	2	Banjarharjo	20	Januari 2026	Inpari 32	20	-	-	0	Agustus 2026	Ciherang	20	0	0	-	-	0	Jagung	20	-	0	0	0	60	
3	Tirto Rejo	Duwet 8	3	Banjarharjo	25	Januari 2026	Menthik	25	-	-	0	Agustus 2026	Inpari 32	25	0	0	-	-	0	Kacang Tanah	25	-	0	0	0	75	Tambah 17 Ha
4	Tirto Mulyo	Salam	4	Banjarharjo	30	Januari 2026	Inpari 32	30	-	-	0	Agustus 2026	Inpari 32	30	0	0	-	-	0	Polowijo	30	-	0	0	0	90	
5	Ngudi Rahayu	Semawung	5	Banjarharjo	43	Januari 2026	Inpari 32	31	-	-	0	Agustus 2026	Inpari 32	31	10	0	-	-	0	Jagung	31	-	0	2	0	105	
6	Dwi Tunggal	Tgl. Weru	6	Banjarharjo	10	Januari 2026	Inpari 32	10	-	-	0	Agustus 2026	Inpari 32	10	0	0	-	-	0	Kedelai	10	-	0	0	0	30	
7	Makmur	Gonosari	7	Banjarasri	57	Januari 2026	Inpari 32	57	-	-	0	Agustus 2026	Inpari 32	57	0	0	-	-	0	Polowijo	57	-	0	0	0	171	
8	Ngudi Rejeki	Sanggrahan	8	Banjarharjo	30	Januari 2026	Inpari 32	30	-	-	0	Agustus 2026	Inpari 32	30	0	0	-	-	0	Jagung	30	-	0	0	0	90	
9	Tirto Raharjo	Paras	9	Banjarasri	32	Januari 2026	Inpari 32	32	-	-	0	Agustus 2026	Inpari 32	32	0	0	-	-	0	Kedelai	32	-	0	0	0	96	
10	Suko Mulyo	Kl.Soko	10	Banjarasri	29	Januari 2026	Inpari 32	29	-	-	0	Agustus 2026	Inpari 32	29	0	0	-	-	0	Jagung	29	-	0	0	0	87	
11	Mojo Arum	Tirip	11	Banjarasri	12	Januari 2026	Ciherang	12	-	-	0	Agustus 2026	Ciherang	12	0	0	-	-	0	Jagung	12	-	0	0	0	36	
12	Tirto Mulyo	Boro	12	Banjarasri	55	Januari 2026	Inpari 32	55	-	-	0	Agustus 2026	Inpari 32	55	0	0	-	-	0	Kedelai	55	-	0	0	0	165	
13	Tirtorejo	Kl. Jeruk	13	Banjarasri	22	Januari 2026	Ciherang	22	-	-	0	Agustus 2026	Inpari 32	22	0	0	-	-	0	Kedelai	22	-	0	0	0	66	
		Banjararum		Banjararum	56	Januari 2026	Ciherang	56	-	-	0	Agustus 2026	Inpari 32	56	0	0	-	-	0	Kedelai	56	-	0	0	0	168	
14	Ngudi Rejo	Sorotanon	14	Banjararum	34	Januari 2026	Inpari 32	34	-	-	0	Agustus 2026	Inpari 32	34	0	0	-	-	0	Kedelai	34	-	0	0	0	102	
15	Bangun Tirto	Blumbang	15	Banjararum	15	Januari 2026	Inpari 32	14	-	-	0	Agustus 2026	Inpari 32	14	1	0	-	-	0	Kedelai	14	-	0	0	0	43	
16	Ngudi Tirto	Krengseng	16	Banjararum	29	Januari 2026	Inpari 32	29	-	-	0	Agustus 2026	Inpari 32	29	0	0	-	-	0	Kedelai	29	-	0	0	0	87	
17	Kepuh Raharjo	Tinalah	17	Purwoharjo	32	Januari 2026	Inpari 32	32	-	-	0	Agustus 2026	Inpari 32	32	0	0	-	-	0	Kedelai	32	-	0	0	0	96	
18	Sumber Makmur	Ngentak	18	Banjararum	74	Januari 2026	Inpari 32	74	-	-	0	Agustus 2026	Inpari 32	74	0	0	-	-	0	Polowijo	74	-	0	0	0	222	
19	Toya Nugraha	Pundak		Banjararum/ Kembang	10	Januari 2026	Inpari 32	10	-	-	0	Agustus 2026	Inpari 32	10	0	0	-	-	0	Kedelai	10	-	0	0	0	30	
20	Sri Sidodadi	Bowong	19	Banjararum	23	Januari 2026	Inpari 32	23	-	-	0	Agustus 2026	Inpari 32	23	0	0	-	-	0	Polowijo	23	-	0	0	0	69	
21	Sumber Rejeki	Degan	20	Banjararum	32	Januari 2026	Inpari 32	32	-	-	0	Agustus 2026	Inpari 32	32	0	0	-	-	0	Kedelai	32	-	0	0	0	96	
22	Rejo Dani	K.Songgo	21	Banjararum	14	Januari 2026	Inpari 32	14	-	-	0	Agustus 2026	Inpari 32	14	0	0	-	-	0	Kedelai	14	-	0	0	0	42	
<b>II</b>	<b>KEJURON KALIBAWANG II</b>				<b>783</b>			<b>775</b>			<b>0</b>			<b>775</b>	<b>8</b>	<b>0</b>			<b>0</b>		<b>775</b>		<b>0</b>	<b>0</b>	<b>0</b>	<b>2,333</b>	
1	Tani Rukun	Pundak	1	Kembang	66	Januari 2026	Inpari 32	66	-	-	0	Agustus 2026	Inpari 32	66	0	0	-	-	0	Polowijo	66	-	0	0	0	198	
2	Tani Makmur	Pentung	2	Kembang	32	Januari 2026	Ciherang	32	-	-	0	Agustus 2026	Inpari 32	32	0	0	-	-	0	Polowijo	32	-	0	0	0	96	
3	Tani Maju	Tekik.kr	3	Kembang	28	Januari 2026	Ciherang	28	-	-	0	Agustus 2026	IR 32	28	0	0	-	-	0	Polowijo	28	-	0	0	0	84	
4	Tani Jaya	Tekik.ka	4	Kembang	18	Januari 2026	Ciherang	18	-	-	0	Agustus 2026	Inpari 32	18	0	0	-	-	0	Polowijo	18	-	0	0	0	54	
5	Tani Mulyo	W.Kenteng	5	Kembang	22	Januari 2026	Ciherang	22	-	-	0	Agustus 2026	IR 32	22	0	0	-	-	0	Polowijo	22	-	0	0	0	66	
6	Tani Rejo	Nglenguk	6	Kembang	18	Januari 2026	Ciherang	18	-	-	0	Agustus 2026	Inpari 32	18	0	0	-	-	0	Polowijo	18	-	0	0	0	54	
7	Jati Tirto	Jatisarono	7	Jatisarono	44	Januari 2026	Inpari 32	44	-	-	0	Agustus 2026	Menur	44	0	0	-	-	0	Kedelai	44	-	0	0	0	132	
8	Sri Mulyo	Kln.Grejo	8	Jatisarono	17	Januari 2026	Inpari 32	17	-	-	0	Agustus 2026	Inpari 32	17	0	0	-	-	0	Kedelai	17	-	0	0	0	51	
9	Tegal Mulyo	Wetan Grejo	9	Jatisarono	16	Januari 2026	IR 32	16	-	-	0	Agustus 2026	IR 64	16	0	0	-	-	0	Jagung	16	-	0	0	0	48	
10	Karang Rejo	Karang	10	Jatisarono	42	Januari 2026	IR 32	39	-	-	0	Agustus 2026	IR 32	39	3	0	-	-	0	Jagung	39	-	0	0	0	120	
11	Tani Subur	Kombang	11	Pendoworejo	60	Januari 2026	Inpari 32	60	-	-	0	Agustus 2026	Inpari 32	60	0	0	-	-	0	Kedelai	60	-	0	0	0	180	
12	Singkung	Singkung	12	Pendoworejo	29	Januari 2026	IR 32	29	-	-	0	Agustus 2026	Ciherang	29	0	0	-	-	0	Kedelai	29	-	0	0	0	87	
13	Bandul Rejo	Kamal	13	Pendoworejo	78	Januari 2026	Inpari 32	78	-	-	0	Agustus 2026	Inpari 32	78	0	0	-	-	0	Polowijo	78	-	0	0	0	234	
14	Tirto Agung	Sawah Gede	14	Tanjungharjo	54	Januari 2026	Inpari 32	54	-	-	0	Agustus 2026	Inpari 32	54	0	0	-	-	0	Kedelai	54	-	0	0	0	162	
15	Sumber Rejeki	Turus	15	Tanjungharjo	40	Januari 2026	Inpari 32	40	-	-	0	Agustus 2026	Inpari 32	40	0	0	-	-	0	Kedelai	40	-	0	0	0	120	
16	Sekar Tanjung	Kemukus	16	Tanjungharjo	30	Januari 2026	Inpari 32	30	-	-	0	Agustus 2026	Inpari 32	30	0	0	-	-	0	Kacang Hijau	30	-	0	0	0	90	
17	Tri Mulyo	Daleman	17	Jatisarono	32	Januari 2026	Inpari 32	32	-	-	0	Agustus 2026	Ciherang	32	0	0	-	-	0	Kedelai	32	-	0	0	0	96	
18	Tirto Aji	Klambat	18	Wijimulyo	55	Januari 2026	Inpari 32	55	-	-	0	Agustus 2026	Inpari 32	55	0	0	-	-	0	Kedelai	55	-	0	0	0	165	
19	Tirto Mulyo	Dukuh	19	Wijimulyo	46	Januari 2026	Inpari 32	41	-	-	0	Agustus 2026	Inpari 32	41	5	0	-	-	0	Kedelai	41	-	0	0	0	128	
20	Tirto Binangun	Mamber	20	Wijimulyo	56	Januari 2026	Inpari 32	56	-	-	0	Agustus 2026	Ciherang	56	0	0	-	-	0	Kedelai	56	-	0	0	0	168	

No	Nama P3A	Nama Petak Tersier	Nomor Petak	Desa	Luas Sawah Irigasi Ha	KEPUTUSAN LUAS TATA TANAM																		Lain-lain	Bero Ha	Jumlah Luas Ha	Ket.		
						PADI						TEBU			POLOWIJO														
						MT1		MT2		MT3		Yang Ada Ha	Yg. Akan dtg		MT1		MT2		MT3										
						Tgl Pnglhn tanah	Varitas	Luas tanam Ha	Tgl Pnglhn tanah	Varitas	Luas tanam Ha		Luas	MT	Varitas	Luas tanam Ha	Varitas	Luas tanam Ha	Varitas	Luas tanam Ha									
7	8	9	10	11	12	13	14	15	16	17	18	19	20	21	22	23	24	25	26	27	28								
<b>III</b>	<b>KEJURON PENJALIN GAB. P3A PENJALIN</b>				<b>744</b>			<b>711</b>			<b>344</b>			<b>367</b>	<b>13</b>	<b>0</b>			<b>20</b>			<b>387</b>			<b>364</b>	<b>0</b>	<b>0</b>	<b>2,206</b>	
	<b>Jumlah Golongan I</b>				<b>344</b>			<b>344</b>			<b>344</b>			<b>0</b>	<b>0</b>	<b>0</b>	-		<b>0</b>			<b>0</b>			<b>344</b>	<b>0</b>	<b>0</b>	<b>1,032</b>	
1	Sekar Mulyo	Sekar Mulyo	2	Tanjungharjo	39	November 2025	Mapan	39	April 2026	Inpari 47	39	-	-	0	0	0	-	-	0	-	0	-	0	Polowijo	39	0	0	117	
2	Bakti Makaryo	Duk lumbung	7	Banguncipto	48	November 2025	Inpari 32	48	April 2026	Inpari 32	48	-	-	0	0	0	-	-	0	-	0	-	0	Polowijo	48	0	0	144	
3	Rumekso	Ploso	8	Banguncipto	53	November 2025	Inpari 32 & 49	53	April 2026	Inpari 32 & 49	53	-	-	0	0	0	-	-	0	-	0	-	0	Jagung	53	0	0	159	
4	Ngudi Makmur	Bantar	9	Banguncipto	48	November 2025	Inpari 32	48	April 2026	Inpari 48	48	-	-	0	0	0	-	-	0	-	0	-	0	Kedelai	48	0	0	144	
5	Teraju	Sentolo Lor	10	Sentolo	18	November 2025	Mapan	18	April 2026	Inpari 42	18	-	-	0	0	0	-	-	0	-	0	-	0	Jagung	18	0	0	54	
6	Sedyo Makmur	Ngelo	11	Sentolo	53	November 2025	Inpari 32	53	April 2026	Mikongga	53	-	-	0	0	0	-	-	0	-	0	-	0	Jagung	53	0	0	159	
7	Harapan Subur	Kali Bondol	12	Sentolo	45	November 2025	IR 64	45	April 2026	Mikongga	45	-	-	0	0	0	-	-	0	-	0	-	0	Jagung	45	0	0	135	
8	Mantep	Jelog	14	Sukoreno	40	November 2025	Inpari 42	40	April 2026	Inpari 40	40	-	-	0	0	0	-	-	0	-	0	-	0	Jagung Bisi 2	40	0	0	120	
	<b>Jumlah Golongan II</b>				<b>400</b>			<b>367</b>			<b>367</b>			<b>13</b>	<b>0</b>			<b>20</b>			<b>387</b>			<b>20</b>	<b>0</b>	<b>0</b>	<b>1,174</b>		
9	Serut Mandiri	Kali Kebo	1	Wijimulyo	25	Januari 2026	Inpari 32	25	-	-	0	Agustus 2026	Inpari 32	25	0	0	-	-	0	Polowijo	25	-	0	0	0	0	75		
10	Sekar Mulyo	Sekar Mulyo	2	Tanjungharjo	152	Januari 2026	Mapan	148	-	-	0	Agustus 2026	Inpari 32	148	4	0	-	-	0	Polowijo	148	-	0	0	0	0	448		
11	Rama	Lengkong	3	Wijimulyo	36	Januari 2026	Inpari	36	-	-	0	Agustus 2026	Ciherang	36	0	0	-	-	0	Polowijo	36	-	0	0	0	108			
12	Tri Manunggal	Dn.Merto	5	Donomulyo	40	Januari 2026	Inpari 32	40	-	-	0	Agustus 2026	Inpari 42	40	0	0	-	-	0	Kedelai	40	-	0	0	0	120			
13	Tani Mulyo	Sorodanten	6	Banguncipto	32	Januari 2026	Mikongga	32	-	-	0	Agustus 2026	Inpari 42	32	0	0	-	-	0	Jagung	32	-	0	0	0	96			
14	Sido Mulyo	Banaran Lor	13	Bangun Cipto	25	Januari 2026	Inpari 32	5	-	-	0	Agustus 2026	Inpari 42	5	0	0	-	Palawija	20	Palawija	25	Polowijo	20	0	0	75			
15	Sumber Mulyo	Angin-angin	4	Tanjungharjo	90	Januari 2026	Ciherang	81	-	-	0	Agustus 2026	Inpari 32	81	9	0	-	-	0	Jagung	81	-	0	0	0	252			
<b>IV</b>	<b>KEJURON DONOMULYO GAB. P3A DONOMULYO</b>				<b>781</b>			<b>767</b>			<b>460</b>			<b>307</b>	<b>14</b>	<b>0</b>			<b>0</b>			<b>307</b>			<b>460</b>	<b>0</b>	<b>0</b>	<b>2,315</b>	
	<b>Jumlah Golongan I</b>				<b>466</b>			<b>460</b>			<b>460</b>			<b>0</b>	<b>6</b>	<b>0</b>	-		<b>0</b>			<b>0</b>			<b>460</b>	<b>0</b>	<b>0</b>	<b>1,386</b>	
1	Utama	Bandung		Donomulyo	59	November 2025	Inpari	59	April 2026	Supadi	59	-	-	0	0	0	-	-	0	-	0	-	0	Jagung Bisi 2	59	0	0	177	
2	Ngudi Lestari	Wareng	5	Donomulyo	15	November 2025	Ciherang	10	April 2026	Inpari 32	10	-	-	0	5	0	-	-	0	-	0	-	0	Jagung Bisi 2	10	0	0	35	
3	Ngudi Rahayu	Dukuh	6	Donomulyo	15	November 2025	Inpari 32	15	April 2026	Inpari 42	15	-	-	0	0	0	-	-	0	-	0	-	0	Jagung Bisi 2	15	0	0	45	
4	Sido Dadi	Tilor	7	Donomulyo	20	November 2025	Mapan	20	April 2026	Supadi	20	-	-	0	0	0	-	-	0	-	0	-	0	Jagung Bisi 2	20	0	0	60	
5	Tirto Mulyo	Banaran Lor	8	Donomulyo	45	November 2025	Inpari 42	45	April 2026	Mapan	45	-	-	0	0	0	-	-	0	-	0	-	0	NK 33	45	0	0	135	
6	Sido Makmur	Keblegan	9	Kaliagung	32	November 2025	Ciherang	32	April 2026	Inpari	32	-	-	0	0	0	-	-	0	-	0	-	0	Jagung	32	0	0	96	
7	Tirto Kencono	Banaran	10	Banguncipto	15	November 2025	Ciherang	15	April 2026	Inpari	15	-	-	0	0	0	-	-	0	-	0	-	0	Jagung Bisi 2	15	0	0	45	
8	Tirto Raharjo	Jrangkong	11	Kaliagung	14	November 2025	Mapan	14	April 2026	Ciherang	14	-	-	0	0	0	-	-	0	-	0	-	0	Jagung	14	0	0	42	
9	Jati Tirto	Jati	13	Kaliagung	13	November 2025	Inpari	12	April 2026	Inpari	12	-	-	0	1	0	-	-	0	-	0	-	0	Jagung Bisi 18	12	0	0	37	Tambah 10 Ha
10	Sido Rejo	Gedangan	14	Sentolo	46	November 2025	Inpari 42	46	April 2026	Mapan	46	-	-	0	0	0	-	-	0	-	0	-	0	Jagung Bisi 18	46	0	0	138	
11	Tirto Agung	Monggang	15	Kaliagung	30	November 2025	Inpari 42	30	April 2026	Ciherang	30	-	-	0	0	0	-	-	0	-	0	-	0	Jagung	30	0	0	90	
12	Tirto Boga	K. Salak	16	Kaliagung	8	November 2025	Hibrida	8	April 2026	Hibrida	8	-	-	0	0	0	-	-	0	-	0	-	0	Jagung	8	0	0	24	
13	Tirto Mulyo	Degung	17	Kaliagung	18	November 2025	Menur	18	April 2026	Inpari 42	18	-	-	0	0	0	-	-	0	-	0	-	0	Jagung Bisi 2	18	0	0	54	
14	Tirto Sari	Gedangan	18	Kaliagung	25	November 2025	Supadi	25	April 2026	Inpari 32	25	-	-	0	0	0	-	-	0	-	0	-	0	Jagung	25	0	0	75	
15	Tawang	Tawang	21	Banyuroto	34	November 2025	Ciherang	34	April 2026	Inpari 42	34	-	-	0	0	0	-	-	0	-	0	-	0	Jagung	34	0	0	102	
16	Sido Rukun	Nabin	22	Banyuroto	26	November 2025	Mapan	26	April 2026	Inpari 42	26	-	-	0	0	0	-	-	0	-	0	-	0	Jagung	26	0	0	78	
17	Tirto Guno		24		10	November 2025	Mapan	10	April 2026	Ciherang	10	-	-	0	0	0	-	-	0	-	0	-	0	Jagung Bisi 2	10	0	0	30	
18	Tirto Mulyo	Brangkal		Nanggulan	18	November 2025	IR 64	18	April 2026	IR 64	18	-	-	0	0	0	-	-	0	-	0	-	0	Jagung	18	0	0	54	
19	Sambi Rejo	Gayam, Tawang.		Nanggulan	15	November 2025	Inpari 32	15	April 2026	IR 64	15	-	-	0	0	0	-	-	0	-	0	-	0	Jagung	15	0	0	45	
20	Warih Mulyo	Paingan		Pengasih	8	November 2025	Mapan	8	April 2026	Inpari 42	8	-	-	0	0	0	-	-	0	-	0	-	0	Jagung Bisi 2	8	0	0	24	
	<b>Jumlah Golongan II</b>				<b>315</b>			<b>307</b>			<b>307</b>			<b>8</b>	<b>0</b>			<b>0</b>			<b>307</b>			<b>0</b>	<b>0</b>	<b>0</b>	<b>929</b>		
21	Banyuharjo	Sadang	1	Tanjungharjo	87	Januari 2026	Inpari	87	-	-	0	Agustus 2026	Inpari 32	87	0	0	-	-	0	Jagung Hibrida	87	-	0	0	0	261			
22	Ngudi Makmur	Kliripan	2	Donomulyo	86	Januari 2026	Ciherang	86	-	-	0	Agustus 2026	Inpari 42	86	0	0	-	-	0	Jagung Bisi 2	86	-	0	0	0	258			
23	Tani Rukun	Plugon	3	Donomulyo	20	Januari 2026	Inpari 32	16	-	-	0	Agustus 2026	Ciherang/Inpari 42	16	4	0	-	-	0	Kedelai/Jagung	16	-	0	0	0	52			
24	Tirto Rejo	Bandung	4	Donomulyo	25	Januari 2026	Inpari 32	21	-	-	0	Agustus 2026	Inpari 32	21	4	0	-	-	0	Jagung	21	-	0	0	0	67			
25	Sadang	Sadang	19	Banyuroto	6	Januari 2026	Ciherang	6	-	-	0	Agustus 2026	Menur	6	0	0	-	-	0	Jagung	6	-	0	0	0	18			
26	Tri Renggo	Krengseng	20	Banyuroto	80	Januari 2026	Mapan	80	-	-	0	Agustus 2026	Inpari	80	0	0	-	-	0	Jagung Bisi 2	80	-	0	0	0	240			
27	Tawang	Tawang	21	Banyuroto	6	Januari 2026	Ciherang	6	-	-	0	Agustus 2026	Sertani	6	0	0	-	-	0	Jagung Bisi 2	6	-	0	0	0	18			
28	Gayam	Gayam	23	Banyuroto	5	Januari 2026	Ciherang	5	-	-	0	Agustus 2026	Inpari	5	0	0	-	-	0	Jagung	5	-	0	0	0	15			
<b>V</b>	<b>KEJURON PAPAHA GAB. P3A PAPAHA</b>				<b>986</b>																								

No	Nama P3A	Nama Petak Tersier	Nomor Petak	Desa	Luas Sawah Irigasi Ha	KEPUTUSAN LUAS TATA TANAM																		Lain-lain	Bero Ha	Jumlah Luas Ha	Ket.	
						PADI						TEBU			POLOWIJO													
						MT1		MT2		MT3		Yang Ada Ha	Yg. Akan dtg		MT1		MT2		MT3									
						Tgl Pnglhn tanah	Varitas	Luas tanam Ha	Tgl Pnglhn tanah	Varitas	Luas tanam Ha		Luas	MT	Varitas	Luas tanam Ha	Varitas	Luas tanam Ha	Varitas	Luas tanam Ha								
7	8	9	10	11	12	13	14	15	16	17	18	19	20	21	22	23	24	25	26	27	28							
<b>VI</b>	<b>KEJURON PENGASIH TIMUR GAB. P3A PENGASIH TIMUR</b>				<b>871</b>			<b>830</b>			<b>830</b>			<b>0</b>	<b>31</b>	<b>0</b>	<b>-</b>		<b>3</b>		<b>3</b>			<b>833</b>	<b>7</b>	<b>0</b>	<b>1,707</b>	
1	Tiga Tirta	Clereng	1		22	November 2025	Inpari	19	April 2026	Inpari	19	-	-	0	0	0	-	-	0	-	0	Jagung	19	3	0	41		
2	Tirta Sido Rukun				30	November 2025	Ciherang	26	April 2026	Inpari 42	26	-	-	0	0	0	-	-	0	-	0	Jagung	26	4	0	56		
3	Tirto Raharjo				43	November 2025	Mapan	37	April 2026	Inpari 42	37	-	-	0	3	0	-	-	0	-	0	Jagung	40	0	0	86		
4	Sendang Makmur				25	November 2025	Ciherang	22	April 2026	Ciherang	22	-	-	0	3	0	-	-	0	-	0	Jagung	22	0	0	47		
5	Tirto Makmur				20	November 2025	Inpari 42	20	April 2026	Ciherang	20	-	-	0	0	0	-	-	0	-	0	Penangkaran	20	0	0	40		
6	Tirto Wiguno	Brangkal	2	Banyuroto	29	November 2025	Ciherang	21	April 2026	Mapan 05	21	-	-	0	8	0	-	-	0	-	0	Jagung	21	0	0	50		
7	Ngudi Lestari	Punukan	3	Wates	40	November 2025	IR 47	40	April 2026	IR 47	40	-	-	0	0	0	-	-	0	-	0	Jagung	40	0	0	80		
8	Josutan	Beji	4	Karang Sari	12	November 2025	Ciherang	12	April 2026	M 400	12	-	-	0	0	0	-	-	0	-	0	Cabai	12	0	0	24		
9	Tani Rejo	Gawok	5	Wates	17	November 2025	Ciherang	17	April 2026	Inpari 42	17	-	-	0	0	0	-	-	0	-	0	Bawang Merah	17	0	0	34		
10	Martani	Dobangsan	6	Giripeni	23	November 2025	Ciherang	23	April 2026	Inpari 42	23	-	-	0	0	0	-	-	0	-	0	Cabai, Bawang Merah	23	0	0	46		
11	Penirejo	Dul KPG	7	Giripeni	23	November 2025	Ciherang	23	April 2026	Mapan	23	-	-	0	0	0	-	-	0	-	0	Cabai	23	0	0	46		
12	Ngudi Makmur	Dul KPG	8	Bendungan	37	November 2025	Mapan	37	April 2026	Inpari	37	-	-	0	0	0	-	-	0	-	0	Cabai	37	0	0	74		
13	Sempulur	Dul KPG	8	Bendungan	25	November 2025	Ciherang	20	April 2026	Ciherang	20	-	-	0	5	0	-	-	0	-	0	Cabai, Jagung	20	0	0	45		
14	Ngudi Makmur	Cangkring	9	Gotakan	44	November 2025	Mapan	44	April 2026	Ciherang	44	-	-	0	0	0	-	-	0	-	0	Bawang Merah	44	0	0	88		
15	Sido Dadi	Gotakan	10	Gotakan	28	Desember 2025	Ciherang	28	Mei 2026	Ciherang	28	-	-	0	0	0	-	-	0	-	0	Jagung	28	0	0	56		
16	Tani Maju	Cerme	11	Cerme	44	Desember 2025	Ciherang	44	Mei 2026	Inpari	44	-	-	0	0	0	-	-	0	-	0	Polowijo	44	0	0	88		
17	Tirto Wening	Krembangan	12	Krembangan	40	Desember 2025	Mapan, Supadi	40	Mei 2026	Inpari	40	-	-	0	0	0	-	-	0	-	0	Jagung	40	0	0	80		
18	Nagung	Nagung	13	Tayuban	95	November 2025	Inpari 32	95	April 2026	Ciherang	95	-	-	0	0	0	-	-	0	-	0	Jagung	95	0	0	190		
19	Ngudi Rahayu	Mangunan	14	Bendungan	27	November 2025	Ciherang	27	April 2026	Ciherang	27	-	-	0	0	0	-	-	0	-	0	Jagung	27	0	0	54		
20	Sido Maju	Mangunan	14	Bendungan	19	November 2025	Ciherang	19	April 2026	Inpari	19	-	-	0	0	0	-	-	0	-	0	Jagung, Cabai	19	0	0	38		
21	Tanjung Makmur	Tanjung Makmur	15	Triharjo	32	November 2025	Ciherang	27	April 2026	Inpari 32	27	-	-	0	5	0	-	-	0	-	0	Cabai	27	0	0	59		
22	Amrih Makmur	Tanjung Makmur	15	Triharjo	17	November 2025	Inpari 432	17	April 2026	Melati	17	-	-	0	0	0	-	-	0	-	0	Cabai	17	0	0	34		
23	Tri Makmur	Tanjung Makmur	15	Triharjo	31	November 2025	Ciherang	31	April 2026	Inpari 42	31	-	-	0	0	0	-	-	0	-	0	Cabai / Jagung	31	0	0	62		
24	Widodo	Toyan	16	Kulwaru	50	November 2025	Ciherang	50	April 2026	Inpari 32	50	-	-	0	0	0	-	-	0	-	0	Jagung	50	0	0	100		
25	Sido Makmur	Toyan	16	Kulwaru	17	November 2025	Menthik	17	April 2026	Inpari	17	-	-	0	0	0	-	-	0	-	0	Jagung	17	0	0	34		
26	Ngesti Bawono II	Toyan	16	Kulwaru	32	November 2025	Inpari 32	32	April 2026	Soponyono	32	-	-	0	0	0	-	-	0	-	0	Cabai	32	0	0	64		
27	Ngesti Utomo I	Toyan	16	Ngestiharjo	22	November 2025	Ciherang	22	April 2026	Inpari 32	22	-	-	0	0	0	-	-	0	-	0	Cabai	22	0	0	44		
28	Tambak Tempel	Buk Pesek	17	Triharjo	9	November 2025	Melati	9	April 2026	Ciherang	9	-	-	0	0	0	-	-	0	-	0	Jagung	9	0	0	18		
29	Tambak Rejo	Buk Pesek	17	Triharjo	11	November 2025	Inpari 32	4	April 2026	Inpari 32	4	-	-	0	7	0	-	-	0	-	0	Jagung	4	0	0	15		
30	Amrih Mulyo	Tanjung Makmur	18	Triharjo	7	November 2025	Inpari 32	7	April 2026	Ciherang	7	-	-	0	0	0	-	-	0	-	0	Jagung	7	0	0	14		
<b>VII</b>	<b>KEJURON PENGASIH BARAT GAB. P3A PENGASIH BARAT</b>				<b>1,201</b>			<b>1134</b>			<b>1134</b>			<b>0</b>	<b>19</b>	<b>0</b>			<b>0</b>		<b>0</b>			<b>1,134</b>	<b>48</b>	<b>0</b>	<b>2,335</b>	
1	Sido Rejo	Kriyan	1	Hargorejo	25	November 2025	Inpari 42	25	April 2026	Inpari 42	25	-	-	0	0	0	-	-	0	-	0	Polowijo	25	0	0	50		
2	Tirto Aji	Kulur	2	Kulur	43	November 2025	Ciherang	43	April 2026	Ciherang	43	-	-	0	0	0	-	-	0	-	0	Polowijo	43	0	0	86		
3	Sari Mulyo	Tawang Sari	3	Tawang Sari	45	November 2025	Inpari	38	April 2026	Inpari	38	-	-	0	0	0	-	-	0	-	0	Polowijo	38	7	0	83		
4	Ngudi Rejo	Siluwok	4	Tawang Sari	22	November 2025	Ciherang	22	April 2026	PP Koja	22	-	-	0	0	0	-	-	0	-	0	Polowijo	22	0	0	44		
5	Sasono Cahyo	Kedundang	5	Kedundang	59	November 2025	Inpari 49	58	April 2026	Ciherang	58	-	-	0	1	0	-	-	0	-	0	Polowijo	58	0	0	117		
6	Makmur	Demren	6	Demren	46	November 2025	Inpari	46	April 2026	Ciherang	46	-	-	0	0	0	-	-	0	-	0	Cabai	46	0	0	92		
7	Sumber Hidup	Tmn.Wetan	7	Tmn.Wetan	60	November 2025	Inpari 47	58	April 2026	Inpari 42	58	-	-	0	2	0	-	-	0	-	0	Polowijo	58	0	0	118		
8	Tani Makmur	Tmn.Kulon	8	Tmn.Kulon	87	November 2025	PP, Inpari, Sintanur	86	April 2026	PP, Inpari, Sintanur	86	-	-	0	1	0	-	-	0	-	0	Cabai, Jagung	86	0	0	173		
9	Rukun Karyo	Glagah	9	Glagah	120	November 2025	Inpari 32/33	120	April 2026	Inpari	120	-	-	0	0	0	-	-	0	-	0	Polowijo	120	0	0	240		
10	Tirto Raharjo	Kebonrejo	10	Kebonrejo	61	November 2025	Inpari	61	April 2026	Inpari	61	-	-	0	0	0	-	-	0	-	0	Jagung, Cabai	61	0	0	122		
11	Tirto Mulyo	Tonobakal	11	Hargomulyo	12	November 2025	Ciherang	12	April 2026	Inpari 32	12	-	-	0	0	0	-	-	0	-	0	Polowijo	12	0	0	24		
12	Sedyo Makmur	Janten	12	Janten	73	November 2025	Inpari	70	April 2026	Inpari	70	-	-	0	3	0	-	-	0	-	0	Jagung	70	0	0	143		
13	Bangun Karyo	Sindutan	13	Sindutan	75	Desember 2025	Inpari 42	75	Mei 2026	IR 64	75	-	-	0	0	0	-	-	0	-	0	Cabai	75	0	0	150		
14	Tirto Kencono	Kr.Wuluh	14	Kr.Wuluh	50	Desember 2025	Inpari 42	50	Mei 2026	Inpari 43-42	50	-	-	0	0	0	-	-	0	-	0	Polowijo	50	0	0	100		
15	Ngudi Makmur	Palihan	15	Palihan	42	November 2025	Ciherang	41	April 2026	Sri Putih	41	-	-	0	1	0	-	-	0	-	0	Jagung	41	0	0	83		
16	Tirto Lestari	Kl.Gintung	16	Kl.Gintung	55	November 2025	Ciherang	55	April 2026	Inpari 42	55	-	-	0	0	0	-	-	0	-	0	Cabai	55	0	0	110		
17	Sumber Rejeki	Kl. Denger	17	Kl. Denger	79	November 2025	Inpari 42	79	April 2026	Inpari	79	-	-	0	0	0	-	-	0	-	0	Polowijo	79	0	0	158		
18	Ngudi Makmur	Pening	18	Triharjo	28	November 2025	Inpari 32	19	April 2026	Inpari	19	-	-	0	0	0	-	-	0	-	0	Cabai	19	9	0	47		
19	Sido Dadi	Pening	19	Triharjo	24	November 2025	Ciherang	18	April 2026	Inpari	18	-	-	0	0	0	-	-	0	-	0	Bawang Merah	18	6	0	42		
20	Ngudi Rahayu	Sogan	20	Sogan	76	November 2025	Inpari 47	53	April 2026	Inpari 50	53	-	-	0	10	0	-	-	0	-	0	Jagung	53	13	0	129		
21	Tirto Tani	Salam	21	Plumbon	24	November 2025	Inpari 32	24	April 2026	Inpari 47	24	-	-	0	0	0	-	-	0	-	0	Jagung	24	0	0	48		
22	Tirto Sari	Plumbon	22	Plumbon	95	November 2025	Inpari 32	81	April 2026	Inpari 42	81	-	-	0	1	0	-	-	0	-	0	Jagung	81	13	0	176		

No	Nama P3A	Nama Petak Tersier	Nomor Petak	Desa	Luas Sawah Irigasi Ha	KEPUTUSAN LUAS TATA TANAM																		Lain-lain	Bero Ha	Jumlah Luas Ha	Ket.
						PADI									TEBU			POLOWIJO									
						MT1			MT2			MT3			Yang Ada Ha	Yg. Akan dtg		MT1		MT2		MT3					
						Tgl Pnglhn tanah	Varitas	Luas tanam Ha	Tgl Pnglhn tanah	Varitas	Luas tanam Ha	Tgl Pnglhn tanah	Varitas	Luas tanam Ha		Luas	MT	Luas tanam Ha	Luas tanam Ha	Luas tanam Ha	Luas tanam Ha	Luas tanam Ha					
7	8	9	10	11	12	13	14	15	16	17	18	19	20	21	22	23	24	25	26	27	28						
VIII	KEJURON PEKIK JAMAL GAB. P3A PEKIK JAMAL				1,087			846.5			382.0			465	38	0		202		667		584	0	0	3,184		
	Jumlah Golongan I				442			382			382			0	38	0	-	22		22		404	0	0	1,250		
1	Suka Makmur	Karangrejo	12	Karangwuni	95	November 2025	Inpari	71	April 2025	Mapan	71	-	-	0	24	0	-	-	0	-	0	Polowijo	71	0	0	237	
2	Suka Maju	Kali Cawang	13	Karangwuni	35	November 2025	Inpari 42	35	April 2025	Inpari	35	-	-	0	0	0	-	-	0	-	0	Jagung	35	0	0	105	
3	Ngesti Utomo II	Ngestiharjo	14	Ngestiharjo	57	November 2025	Mapan	57	April 2025	Menoreh	57	-	-	0	0	0	-	-	0	-	0	Jagung	57	0	0	171	
4	Ngesti Bawono I	Kulwaru	15	Kulwaru	75	November 2025	Inpari 32	75	April 2025	Inpari 42	75	-	-	0	0	0	-	-	0	-	0	Jagung	75	0	0	225	
5	Tri Mulyo	Jetis	16	Sogan	62	November 2025	Inpari 42	40	April 2025	Inpari 47	40	-	-	0	0	0	-	-	0	-	0	Polowijo	62	0	0	186	
6	Gumuk Pancing	Copadan	17	Karangsewu	30	November 2025	Ssupadi	30	April 2025	Mapan	30	-	-	0	0	0	-	-	0	-	0	Polowijo	30	0	0	90	
7	Rumpun Karyo	Jarakan	4	Garongan	48	November 2025	Inpari 34	34	April 2025	Inpari 32	34	-	-	0	14	0	-	-	0	-	0	Polowijo	34	0	0	116	
8	Karya Makmur	Salut	11	Bojong	40	November 2025	Supadi	40	April 2025	Inpari 42	40	-	-	0	0	0	-	-	0	-	0	Jagung	40	0	0	120	
	Jumlah Golongan II				644.5			464.5			0			464.5	0	0	-	180		644.5		180	0	0	1,934		
9	Sri Mulyo	Bulak Gede	2	Depok	23	Januari 2026	Mapan	23	-	-	0	Agustus 2026	Inpari 32	23	0	0	-	-	0	-	0	Sayuran	23	0	0	69	
10	Bangun Tirta	Praneman	3	Depok	38	Januari 2026	Supadi	38	-	-	0	Agustus 2026	Inpari	38	0	0	-	-	0	-	0	Sayuran	38	0	0	114	
11	Puspo Rejo	Cangkring	5	Garongan	37	Januari 2026	Ciherang	37	-	-	0	Agustus 2026	Ciherang	37	0	0	-	-	0	-	0	Jagung	37	0	0	111	
12	Kandek Rejo	Kandek	6	Pleret	56	Januari 2026	Inpari	56	-	-	0	Agustus 2026	Ciherang	56	0	0	-	-	0	-	0	Polowijo	56	0	0	168	
13	Bulu Rejo	Bulu	7	Bugel	70	Januari 2026	Supadi	70	-	-	0	Agustus 2026	Supadi	70	0	0	-	-	0	-	0	Jagung	70	0	0	210	
14	Bulu Seblo	Bulu	8	Bugel	23.5	Januari 2026	Supadi	23.5	-	-	0	Agustus 2026	Mapan, Ketan	23.5	0	0	-	-	0	-	0	Bawang Merah	23.5	0	0	71	
15	Sewu Rejo	Karangsewu	18	Karangsewu	60	Januari 2026	Ciherang	60	-	-	0	Agustus 2026	Bagendit	60	0	0	-	-	0	-	0	Melon	60	0	0	180	
16	Pranaji	Bugel	19	Bugel	60	Januari 2026	-	0	-	-	0	Agustus 2026	-	0	0	0	-	-	0	-	0	Cabai	60	0	0	180	
17	Tirta Martani	Pleret	20	Pleret	60	Januari 2026	-	0	-	-	0	Agustus 2026	-	0	0	0	-	-	0	-	0	Cabai	60	0	0	180	
18	Tirta Margono	Garongan	21	Garongan	60	Januari 2026	-	0	-	-	0	Agustus 2026	-	0	0	0	-	-	0	-	0	Cabai	60	0	0	180	
19	Bubaran		9	Panjatan	32	Januari 2026	Supadi	32	-	-	0	Agustus 2026	Sagu P4	32	0	0	-	-	0	-	0	Jagung	32	0	0	96	
20	Kontak Makmur	Panjang	1	Bojong	95	Januari 2026	Inpari	95	-	-	0	Agustus 2026	Ciherang	95	0	0	-	-	0	-	0	Sayuran	95	0	0	285	
21	Ngudi Makmur	Kebaran	10	Bojong	30	Januari 2026	Ciherang	30	-	-	0	Agustus 2026	Inpari	30	0	0	-	-	0	-	0	Polowijo	30	0	0	90	

Catatan : Kelompok Polowijo

1. Jagung
2. Kedelai
3. Cantel
4. Ubi Jalar
5. Kacang-kacangan

Kelompok sayuran

Yang tidak disebut pada kelompok polowijo



No	Nama P3A	Nama Daerah Irigasi	Nomor Petak	Desa	Luas Sawah Irigasi Ha	KEPUTUSAN LUAS TATA TANAM																Lain-lain	Bero Ha	Jumlah Luas Ha	Ket.			
						PADI						TEBU				Polowijo												
						MT1			MT2			MT3			Yang Ada Ha	Yg. akan dtg.		MT1		MT2						MT3		
						Tgl Pengolahan tnh	Varitas	Luas tanam Ha	Tgl Pnglhn tnh	Varitas	Luas tanam Ha	Tgl Pnglhn tnh	Varitas	Luas tanam Ha		Luas Ha	MT	Varitas	Luas tanam Ha	Varitas	Luas tanam Ha					Varitas	Luas tanam Ha	
1	2	3	4	5	6	7	8	9	10	11	12	13	14	15	16	17	18	19	20	21	22	23	24	25	26	27	28	
<b>B</b>	<b>Kec. Kalibawang</b>				<b>160</b>			<b>144</b>			<b>144</b>			<b>55</b>	<b>5</b>	<b>0</b>			<b>3</b>		<b>3</b>		<b>92</b>	<b>8</b>	<b>0</b>	<b>454</b>		
1	Ngudi Tirto	Brangkalan	-	Banjarharjo	21	November 2025	Inpari 32	19	Maret 2026	Inpari 32	19	-	-	0	0	0	-	-	0	-	0	Polowijo	19	2	0	59		
2	Langgeng/Tirto Rahayu	Promasan	-	Banjaroyo	21	November 2025	Inpari 32	21	Maret 2026	Inpari 34	21	Juli 2026	Inpari 36	21	0	0	-	-	0	-	0	-	0	0	0	0	63	
3	Ngudi Makmur	Grembul	-	Banjaroyo	10	November 2025	Inpari 32	10	Maret 2026	Inpari 32	10	Juli 2026	Inpari 32	10	0	0	-	-	0	-	0	-	0	0	0	0	30	
4	Tani Mulyo	Borongaren	-	Banjarasri	12	November 2025	Inpari	10	Maret 2026	Inpari	10	-	-	0	0	0	-	-	0	-	0	Polowijo	10	2	0	32		
5	Ngudi Rahayu	Slanden	-	Banjaroyo	26	November 2025	Inpari 32	24	Maret 2026	Inpari 32	24	Juli 2026	Inpari 32	24	0	0	-	-	0	-	0	-	0	2	0	74		
6	Ngudi Tirto Aji / Banjaran	Banjaran	-	Banjaroyo	20	November 2025	Inpari	15	Maret 2026	Ciherang	15	-	-	0	0	0	-	-	Polowijo	3	Polowijo	3	Polowijo	18	2	0	56	
7	Ngudi Rejo	Klepu	-	Banjaroyo	35	November 2025	IR 32	30	Maret 2026	IR 32	30	-	-	0	5	0	-	-	-	0	-	0	Kedelai	30	0	0	95	
8	Maju Jaya	Blumbang	-	Banjararum	15	November 2025	Inpari 32	15	Maret 2026	Inpari 32	15	-	-	0	0	0	-	-	-	0	-	0	Polowijo	15	0	0	45	Tambahan P3A
<b>C</b>	<b>Kec. Girimulyo</b>				<b>254</b>			<b>240</b>			<b>240</b>			<b>0</b>	<b>10</b>	<b>4</b>			<b>0</b>		<b>0</b>		<b>240</b>	<b>0</b>	<b>0</b>	<b>734</b>		
1	Tangga Tirta	Kayangan	-	Pendoworejo	44	November 2025	Inpari 32	44	Maret 2026	Ciherang	44	-	-	0	0	0	-	-	0	-	0	Jagung	44	0	0	132		
2	Tirto Mulyo	Kayangan	-	Pendoworejo	30	November 2025	Inpari 32	30	Maret 2026	Inpari 32	30	-	-	0	0	0	-	-	0	-	0	Jagung, Kacang	30	0	0	90		
3	Tirto Maju	Kayangan	-	Pendoworejo	35	November 2025	Inpari 32	35	Maret 2026	Inpari 3 2	35	-	-	0	0	0	-	-	0	-	0	Kacang Hijau	35	0	0	105		
4	Mijil Tirto	Kayangan	-	Pendoworejo	44	November 2025	Inpari 32	40	Maret 2026	Inpari 32	40	-	-	0	0	4	-	-	0	-	0	Polowijo	40	0	0	124		
5	Subur	Kayangan	-	Pendoworejo	45	November 2025	Inpari 32	35	Maret 2026	Ciherang	35	-	-	0	10	0	-	-	0	-	0	Polowijo	35	0	0	115		
6	Kalingiwo	Kalingiwo	-	Pendoworejo	21	November 2025	Inpari 32	21	Maret 2026	Ciherang	21	-	-	0	0	0	-	-	0	-	0	Jagung, Kacang	21	0	0	63		
7	Arum Tirto	Ponces	-	Purwosari	10	November 2025	Inpari 32	10	Maret 2026	Inpari 32	10	-	-	0	0	0	-	-	0	-	0	Jagung	10	0	0	30	Tambahan P3A	
8	Tirto Laksono	Ngroto	-	Purwosari	25	November 2025	Inpari 32	25	Maret 2026	Inpari 32	25	-	-	0	0	0	-	-	0	-	0	Kacang, Jagung	25	0	0	75	Tambahan P3A	
<b>III</b>	<b>KEJURON PLELEN</b>				<b>798</b>			<b>756</b>			<b>595</b>			<b>0</b>	<b>35</b>	<b>0</b>			<b>0</b>		<b>159</b>		<b>751</b>	<b>0</b>	<b>6</b>	<b>2.296</b>		
<b>A</b>	<b>Kec. Girimulyo</b>				<b>365</b>			<b>338</b>			<b>198</b>			<b>0</b>	<b>26</b>	<b>0</b>			<b>0</b>		<b>138</b>	Jagung, Kacang	<b>333</b>	<b>0</b>	<b>6</b>	<b>1.033</b>		
1	Giri Tirto	Niten	-	Giripurwo	45	November 2025	Inpari	30	Maret 2026	Inpari	3	-	-	0	15	0	-	-	0	-	0	Polowijo	27	0	5	100		
	Ngudi Mulyo	Niten	-	Kluwih	30	November 2025	IR 32	29	Maret 2026	IR 32	29	-	-	0	0	0	-	-	0	-	0	Jagung	29	0	1	87		
	Sari Mulyo	Niten	-	Kluwih	30	November 2025	Inpari	30	Maret 2026	Inpari	5	-	-	0	0	0	-	-	0	-	0	Jagung	30	0	0	90		
	Sekar Buwono	Niten	-	Nayu	13	November 2025	Inpari 42	13	Maret 2026	Ciherang	5	-	-	0	0	0	-	-	0	-	0	Bisi 18	8	0	0	39		
	Amrih Makmur	Niten	-	Giripurwo	7	November 2025	Inpari 42	7	Maret 2026	Inpari 32	7	-	-	0	0	0	-	-	0	-	0	Jagung	7	0	0	21		
2	Lestari	Penggunung	-	Giripurwo	39	November 2025	Inpari 42	35	Maret 2026	Inpari 32	10	-	-	0	4	0	-	-	0	-	0	Polowijo	25	0	0	109		
3	Cikli	Cikli	-	Giripurwo	36	November 2025	IR 42	36	Maret 2026	IR 16	12	-	-	0	0	0	-	-	0	-	0	Polowijo	24	0	0	108		
4	Tani Makmur	Wadas	-	Giripurwo	20	November 2025	Inpari 42	20	Maret 2026	Ciherang	20	-	-	0	0	0	-	-	0	-	0	Jagung	20	0	0	60		
5	Ngudirtirto/Watu Payung	Watu Payung	-	Giripurwo	12	November 2025	Inpari 42	12	Maret 2026	Inpari 32	10	-	-	0	0	0	-	-	0	-	0	Polowijo	12	0	0	34		
6	Dono Warih	Sumitro	-	Jati Mulyo	98	November 2025	Inpari	93	Maret 2026	Inpari	81	-	-	0	5	0	-	-	0	-	0	Jagung	12	0	0	284		
7	Tani Rukun	Singogoweng	-	Giripurwo	25	November 2025	Inpari 16	23	Maret 2026	Inpari 48	6	-	-	0	2	0	-	-	0	-	0	Jagung	17	0	0	71		
8	Srambi	Serambi/Banjaran	-	Giripurwo	10	November 2025	Inpari 42	10	Maret 2026	Inpari 42	10	-	-	0	0	0	-	-	0	-	0	Jagung	10	0	0	30		
<b>B</b>	<b>Kec. Pengasih/Kokap/Lendah</b>				<b>433</b>			<b>418</b>			<b>397</b>			<b>0</b>	<b>9</b>	<b>0</b>			<b>0</b>		<b>21</b>		<b>418</b>	<b>0</b>	<b>0</b>	<b>1.263</b>		
1	Rukun Santoso	Secang	-	Sidomulyo	15	November 2025	Inpari 42	15	Maret 2026	Ciherang	15	-	-	0	0	0	-	-	0	-	0	Jagung	15	0	0	45		
2	Talunombo	Secang	-	Sidomulyo	5	November 2025	Inpari 42	5	Maret 2026	Ciherang	5	-	-	0	0	0	-	-	0	-	0	Jagung	5	0	0	15		
3	Banar Mulyo	Banjaran	-	Sidomulyo	17	November 2025	Inpari 42	17	Maret 2026	Inpari 42	17	-	-	0	0	0	-	-	0	-	0	Jagung	17	0	0	51		
4	Sido Dadi	Ngancar	-	Sidomulyo	9	November 2025	Ciherang	9	Maret 2026	Inpari 42	9	-	-	0	0	0	-	-	0	-	0	Polowijo	9	0	0	27		
5	Sido Akur	Pielen	-	Sidomulyo	38	November 2025	Inpari 42	31	Maret 2026	Ciherang	25	-	-	0	7	0	-	-	0	-	0	Polowijo	6	0	0	100		
6	Gimong	Gimong	-	Sidomulyo	8	November 2025	Ciherang	8	Maret 2026	Cakra Buana	8	-	-	0	0	0	-	-	0	-	0	NK	8	0	0	24		
7	Nabin	Nabin	-	Sidomulyo	20	November 2025	Inpari 42	20	Maret 2026	Mapan	20	-	-	0	0	0	-	-	0	-	0	Bisi 2	20	0	0	60		
8	Tirto Sari	Gegunung	-	Sendangsari	7	November 2025	Ciherang	7	Maret 2026	Sriputih	7	-	-	0	0	0	-	-	0	-	0	Jagung	7	0	0	21		
9	Sido Rukun	Klampok	-	Sidomulyo	6	November 2025	Inpari 42	6	Maret 2026	Ciherang	6	-	-	0	0	0	-	-	0	-	0	Jagung	6	0	0	18		
10	Ngudi Mulyo	Bogor	-	Sendangsari	9	November 2025	Ciherang, Sriputih	7	Maret 2026	Inpari 42	5	-	-	0	2	0	-	-	0	-	0	Polowijo	2	0	0	23		
11	Banaran	Banaran	-	Banaran	7	November 2025	Supadi	7	Maret 2026	Inpari 42	7	-	-	0	0	0	-	-	0	-	0	Pertiwi	7	0	0	21		
12	Ngudi Lestari	Kamal	-	Karangsari	126	November 2025	Inpari 42/32	126	Maret 2026	Ciherang	126	-	-	0	0	0	-	-	0	-	0	Jagung Hibrida	126	0	0	378		
13	Catur Jaya	Kamal	-		30	November 2025	Inpari 42	30	Maret 2026	Inpari 42	30	-	-	0	0	0	-	-	0	-	0	Polowijo	30	0	0	90		
14	Sedogan	Sedogan Banjaran	-		10	November 2025	Inpari 42	10	Maret 2026	Inpari 32	10	-	-	0	0	0	-	-	0	-	0	Jagung	10	0	0	30		
15	Mandiri	Embung Bogor 2	-		23	November 2025	Inpari 42	23	Maret 2026	Ciherang	15	-	-	0	0	0	-	-	0	-	0	Polowijo	8	0	0	69		
16	Pamardi Kismo	Parakan	-		10	November 2025	Ciherang	10	Maret 2026	Inpari 42	10	-	-	0	0	0	-	-	0	-	0	Jagung	10	0	0	30		
17	Tirto Mulyo	Kanjangan	-	Hargo Mulyo	33	November 2025	Inpari 42	27	Maret 2026	IR 64, Siputih	27	-	-	0	0	0	-	-	0	-	0	Polowijo	27	0	0	81		
18	Sido Subur	Jurug	-	Sidorejo	60	November 2025	Inpari	60	Maret 2026	Inpari	55	-	-	0	0	0	-	-	0	-	0	Polowijo	5	0	0	180		

Keterangan : Kelompok Pol

**III. DAERAH IRIGASI SAPON**

Luas Sawah : 1.922,05Ha  
 Jumlah P3A : 37 Unit  
 Jumlah Gab. P3A : 2 Gab P3A  
 Jumlah Kapanewon : 3 Kapanewon

No	Nama P3A	Nama Petak Tersier	Nomor Petak	Desa	Luas Sawah Irigasi Ha	KEPUTUSAN LUAS TATA TANAM															Lain-main	Bero Ha	Jumlah Luas Ha	Ket.
						PADI						TEBU			Polowijo									
						MT1			MT2			Yang Ada Ha	Yg.akan dtg.		MT1		MT2		MT3					
						Tgl Pnglhn tnh	Varitas	Luas tanam Ha	Tgl Pnglhn tnh	Varitas	Luas tanam Ha		Luas Ha	MT	Varitas	Luas tanam Ha	Varitas	Luas tnm Ha	Varitas	Luas tnm Ha				
1	2	3	4	5	6	7	8	9	10	11	12	13	14	15	16	17	18	19	20	21	22	23	24	25
<b>I</b>	<b>Daerah Irigasi Sapon</b>				<b>1.922</b>			<b>1.922</b>			<b>1.897</b>	<b>13</b>	<b>0</b>			<b>19</b>	<b>19</b>		<b>1.916</b>	<b>0</b>	<b>0</b>	<b>5.786</b>		
<b>I</b>	<b>Kejuron Banaran/GP3A Banaran</b>				<b>771,93</b>			<b>771,93</b>			<b>759,93</b>	<b>13</b>	<b>0</b>	-		<b>6</b>	<b>6</b>		<b>765,93</b>	<b>0</b>	<b>0</b>	<b>2.323</b>		
1	Pulo Tirta	Brosot	1	Brosot	16,45	Agustus 2025	IR 64/42	16,45	Januari 2026	IR 64/Ciherang	16,45	0	0	-	-	0	-	0	Kedelai	16,45	0	0	49	
2	Sri Rejeki	Bunder	2	Banaran	22,89	Agustus 2025	Supadi	22,89	Januari 2026	Ciherang	22,89	0	0	-	-	0	-	0	Kedelai	22,89	0	0	69	
3	Sumber Rejeki	Jonggrangan	3	Banaran	66,04	Agustus 2025	Supadi	66,04	Januari 2026	Ciherang	66,04	0	0	-	-	0	-	0	Kedelai Grobogan	66,04	0	0	198	
4	Tirta Mulyo	Jolontoro	4	Banaran	45,20	Agustus 2025	Supadi	45,20	Januari 2026	Padjadjaran	45,2	0	0	-	-	0	-	0	Kedelai	45,2	0	0	136	
5	Tirta Jaya	Bedoyo	5	Banaran	62,81	Agustus 2025	Supadi	62,81	Januari 2026	IR 64	61,81	0	0	-	Polowijo	1	Polowijo	1	Kedelai	62,81	0	0	189	
6	Marsudi Luhur	Miranan	6	Banaran	35,89	Agustus 2025	Ciherang	35,89	Januari 2026	Situ Bagendit	35,89	0	0	-	-	0	-	0	Kedelai	35,89	0	0	108	
7	Sumber Dadi	Pulo Pete	7	Banaran	74,89	Agustus 2025	Supadi	74,89	Januari 2026	Mapan	73,89	0	0	-	Polowijo	1	Polowijo	1	Kedelai	74,89	0	0	226	
8	Cipta Boga	Kranggan	8	Kranggan	76,57	Agustus 2025	Supadi	76,57	Januari 2026	Situ Bagendit	76,57	2	0	-	-	0	-	0	Kedelai Grobogan	76,57	0	0	232	
9	Tani Makmur	Nomporejo	9	Nomporejo	85,17	Agustus 2025	Supadi	85,17	Januari 2026	IR 32	84,17	0	0	-	Polowijo	1	Polowijo	1	Kedelai	85,17	0	0	257	
10	Sido Makmur	Boro	10	Karangsewu	90,44	Agustus 2025	Supadi	90,44	Januari 2026	Supadi	83,44	6	0	-	Polowijo	1	Polowijo	1	Kedelai	84,44	0	0	266	
11	Tegal Mulyo	Ciker	11	Karangsewu	81,02	Agustus 2025	Supadi	81,02	Januari 2026	Supadi, IR 64	81,02	5	0	-	-	0	-	0	Kedelai	81,02	0	0	248	
12	Ngudi Makmur	Pabrik	12	Karangsewu	66,41	Agustus 2025	Ciherang	66,41	Januari 2026	Mapan/Supadi	64,41	0	0	-	Polowijo	2	Polowijo	2	Kedelai/Jagung	66,41	0	0	201	
13	Sarwo Rukun	Pandowan	13	Pandowan	48,15	Agustus 2025	Ciherang, Situbagendit	48,15	Januari 2026	Mapan, Supadi, IR64	48,15	0	0	-	-	0	-	0	Kedelai, jagung, melon	48,15	0	0	144	
<b>II</b>	<b>Kej. Wonokasih/GP3A Wonokasih/Kengkeng</b>				<b>1.150</b>			<b>1.150</b>			<b>1.137</b>	<b>0</b>	<b>0</b>			<b>13</b>	<b>13</b>		<b>1.150</b>	<b>0</b>	<b>0</b>	<b>3.463</b>		
1	Rowo Tirta	Ngrowo	1	Brosot	25,95	Agustus 2025	Supadi	25,95	Januari 2026	Mapan	24,95	0	0	-	Polowijo	1	Polowijo	1	Kedelai	25,95	0	0	79	
2	Ngudi Rahayu	Jeronan	2	Brosot	64,42	Agustus 2025	Supadi, Mapan	64,42	Januari 2026	Supadi, Mapan	62,42	0	0	-	Polowijo	2	Polowijo	2	Kedelai Willis	64,42	0	0	195	
3	Sri Sido Dadi I	Tirtorahayu	3	Tirtorahayu	49,42	Agustus 2025	Supadi	49,95	Januari 2026	Supadi	49,95	0	0	-	-	0	-	0	Kedelai	49,95	0	0	150	
4	Sri Dadi II	Tirtorahayu	4	Tirtorahayu	49,02	Agustus 2025	Mapan	49,02	Januari 2026	Supadi	49,02	0	0	-	-	0	-	0	Kedelai	49,02	0	0	147	
5	Sido Luhur	Sungapan	5	Tirtorahayu	42,58	Agustus 2025	Supadi	42,58	Januari 2026	Mapan	42,58	0	0	-	-	0	-	0	Kedelai	42,58	0	0	128	
6	Sri Rahayu I	Ngringin	6	Tirtorahayu	29,36	Agustus 2025	Mapan	29,36	Januari 2026	Supadi	29,36	0	0	-	-	0	-	0	Kedelai	29,36	0	0	88	
7	Gemah Ripah	Kanoman	7	Kanoman	67,30	Agustus 2025	Mapan	67,3	Januari 2026	Supadi	67,3	0	0	-	-	0	-	0	Kedelai	67,3	0	0	202	
8	Mekar	Cangkalan	8	Wahyuharjo	77,50	Agustus 2025	Mapan	77,5	Januari 2026	Supadi	74,5	0	0	-	Polowijo	3	Polowijo	3	Bawang Merah	77,5	0	0	236	
9	Sumber Makmur	Krembangan	9	Krembangan	52,55	Agustus 2025	Supadi	52,55	Januari 2026	Mapan	52,55	0	0	-	-	0	-	0	Kedelai	52,55	0	0	158	
10	Sri Rahayu II	Sungapan	10	Tirtorahayu	37,84	Agustus 2025	Mapan	37,84	Januari 2026	Inpari	37,84	0	0	-	-	0	-	0	Kedelai	37,84	0	0	114	
11	Tani Makmur	Begal	11	Cerme	26,59	Agustus 2025	Mapan	26,59	Januari 2026	Situ Bagendit	26,59	0	0	-	-	0	-	0	Kedelai	26,59	0	0	80	
12	Tirta Sari	Ngepos	12	Panjatan	51,55	Agustus 2025	Inpari 32, Mapan	51,55	Januari 2026	Mapan, Inpari 32	51,55	0	0	-	-	0	-	0	Kedelai, Melon	51,55	0	0	155	
13	Ngudi Laras	Gotakan	13	Gotakan	22,73	Agustus 2025	Supadi	22,73	Januari 2026	Supadi	22,73	0	0	-	-	0	-	0	Jagung	22,73	0	0	68	
14	Guna Tirta	Jatirejo	14	Jatirejo	26,63	Agustus 2025	Supadi	26,63	Januari 2026	Inpari	26,63	0	0	-	-	0	-	0	Kedelai Grobogan	26,63	0	0	80	
	Lumintu	Jatirejo		25,89	Agustus 2025	Supadi	25,89	Januari 2026	Supadi	24,89	0	0	-	Polowijo	1	Polowijo	1	Kedelai	25,89	0	0	79		
15	Tirta Aji	Bonosoro	15	Jatirejo	56,38	Agustus 2025	Mapan	56,38	Januari 2026	Supadi	55,38	0	0	-	Polowijo	1	Polowijo	1	Kedelai	56,38	0	0	170	
16	Wiji Mulyo	Tempel	16	Bumirejo	71,40	Agustus 2025	Supadi	71,4	Januari 2026	Mapan	69,4	0	0	-	Polowijo	2	Polowijo	2	Kedelai	71,4	0	0	216	
17	Guyub Rukun	Bumirejo	17	Bumirejo	73,35	Agustus 2025	Supadi	73,35	Januari 2026	Mapan	72,35	0	0	-	Polowijo	1	Polowijo	1	Kedelai	73,35	0	0	221	
18	Bumirejo III	Sampakan	18	Bumirejo	28,62	Agustus 2025	Supadi, Mapan	28,62	Januari 2026	Supadi, Mapan	28,62	0	0	-	-	0	-	0	Kedelai	28,62	0	0	86	
19	Bumirejo IV	Puton ki	19	Bumirejo	28,73	Agustus 2025	Supadi	28,73	Januari 2026	Mapan	28,73	0	0	-	-	0	-	0	Kedelai	28,73	0	0	86	
20	Bumirejo V	Puton kn	20	Bumirejo	37,29	Agustus 2025	Supadi, Mapan	37,29	Januari 2026	Mapan / Ciherang	37,29	0	0	-	-	0	-	0	Kedelai, jagung	37,29	0	0	112	
21	Ngudi Rukun	Prembulan	21	Pandowan	27,69	Agustus 2025	Supadi	27,69	Januari 2026	Mapan	25,69	0	0	-	Polowijo	2	Polowijo	2	Kedelai	27,69	0	0	85	
22	Sido Makmur	Ceme	22	Tirtorahayu	50,13	Agustus 2025	Supadi	50,13	Januari 2026	Mapan	50,13	0	0	-	-	0	-	0	Kedelai	50,13	0	0	150	
23	Margo Mulyo	Ciker	23	Tirtorahayu	69,37	Agustus 2025	Supadi	69,37	Januari 2026	Mapan	69,37	0	0	-	-	0	-	0	Kedelai	69,37	0	0	208	
24	Subur Sempulur	Dolog	24	Bugel	57,30	Agustus 2025	Supadi	57,3	Januari 2026	Mapan	57,3	0	0	-	-	0	-	0	Kedelai	57,3	0	0	172	

Penjelasan : : Kelompok Polowijo

Catatan :

- 1. Jagung
- 2. Kedelai
- 3. Cantel
- 4. Ubi Jalar
- 5. Kacang-kacangan

Kelompok sayuran  
 Yang tidak disebut pada kelompok Polowijo

## SKEMA TATA TANAM TAHUNAN DAERAH IRIGASI KALIBAWANG

### 1. GOLONGAN I

SKEMA TATA TANAM TAHUNAN PERIODE TAHUN 2025 - 2026 KEJURON PAPA; PENGASIH BARAT; PENGASIH TIMUR; PENJALIN (P3A SEKAR MULYO HILIR, P3A BAKTI MAKARYO, P3A RUMEKSO, P3A NGUDI MAKAMUR, P3A TERAJU, P3A SEDYO MAKAMUR, P3A MANTEP B.JELOG DAN P3A HARAPAN SUBUR); DONOMULYO ( P3A NGUDI LESTARI, P3A NGUDI RAHAYU, P3A SIDO DADI, P3A TIRTO MULYO, P3A SIDO MAKAMUR, P3A TIRTO KENCONO, P3A TIRTORAHARJO, P3A JATITIRTO, P3A SIDOREJO, P3A TIRTOAGUNG, P3A TIRTA BOGA, P3A TIRTO MULYO, P3A TIRTOSARI, P3A TIRTO GUNO, P3A SIDORUKUN, P3A TAWANG BAGIAN HILIR, P3A TIRTOMULYO, P3A SAMBI REJO, P3A UTAMA, P3A WARUH MULYO); PEKIK JAMAL (P3A KARYA MAKAMUR, P3A RUMPUN KARYA, P3A SUKA MAKAMUR, P3A SUKA MAJU, P3A NGESTI UTOMO II, P3A NGESTI BAWONO I, P3A TRIMULYO, P3A GUMUK PANCING, P4A SEWUREJO, P4A PRANAJI, P4A TIRTOMARTANI, P4A TIRTOMORGANA).

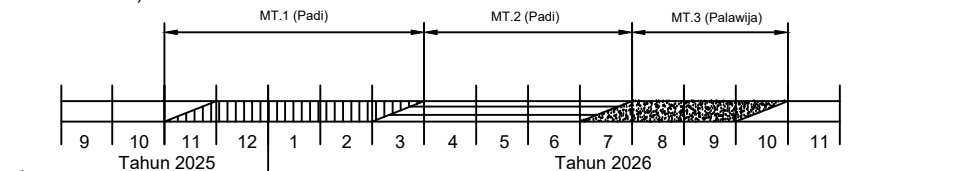

### 2. GOLONGAN II

SKEMA TATA TANAM PERIODE TAHUN 2025 - 2026 SEBAGIAN KEJURON/GP3A PENGASIH TIMUR ( P3A SIDO DADI, P3A TANI MAJU DAN P3A TIRTO WENING) DAN SEBAGIAN KEJURON GP3A PENGASIH BARAT (P3A BANGUN KARYO DAN P3A TIRTO KENCONO)

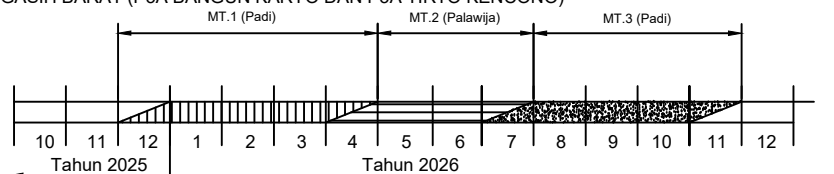

### 3. GOLONGAN III

SKEMA TATA TANAM PERIODE TAHUN 2025 - 2026 KEJURON/GAB.P3A KALIBAWANG I; KALIBAWANG II; PENJALIN (P3A SERUT MANDIRI, P3A SEKAR MULYO BAGIAN HULU, P3A RAMA, P3A SUMBER MULYO, P3A TRI MANUNGGAL, P3A SIDOMULYO DAN P3A TANI MULYO); DONOMULYO BAGIAN HULU (P3A BANYUHARJO, P3A NGUDI MAKAMUR, P3A TANI RUKUN, P3A TIRTO REJO, P3A SADANG, P3A TRI RENGGO, P3A TAWANG BAG. HULU DAN P3A GAYAM); PEKIK JAMAL (P3A KONTAK MAKAMUR, P3A NGUDI MAKAMUR, P3A SRI MULYO, P3A BANGUN TIRTO, P3A PUSPO REJO, P3A KANDEG REJO, P3A BULUREJO, P3A BULUSEBLO DAN P3A BUBARAN).

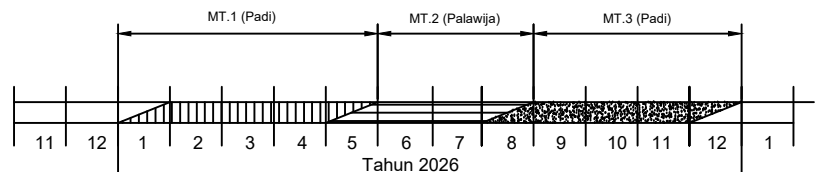

## SKEMA TATA TANAM TAHUNAN DAERAH IRIGASI SAPON

### 1. SKEMA TATA TANAM TAHUNAN PERIODE TAHUN 2025- 2026 KEJURON BANARAN DAN WONOKASIH KENGGENG (WOKENG)

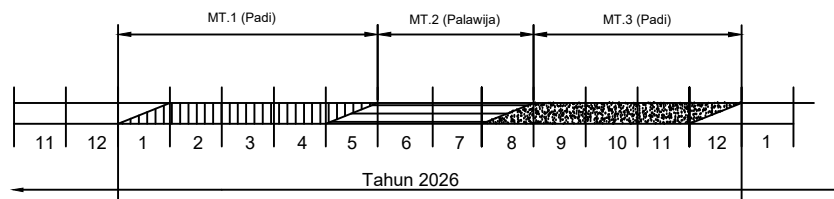

## D. PETA TATA TANAM TAHUNAN PERIODE 2025-2026

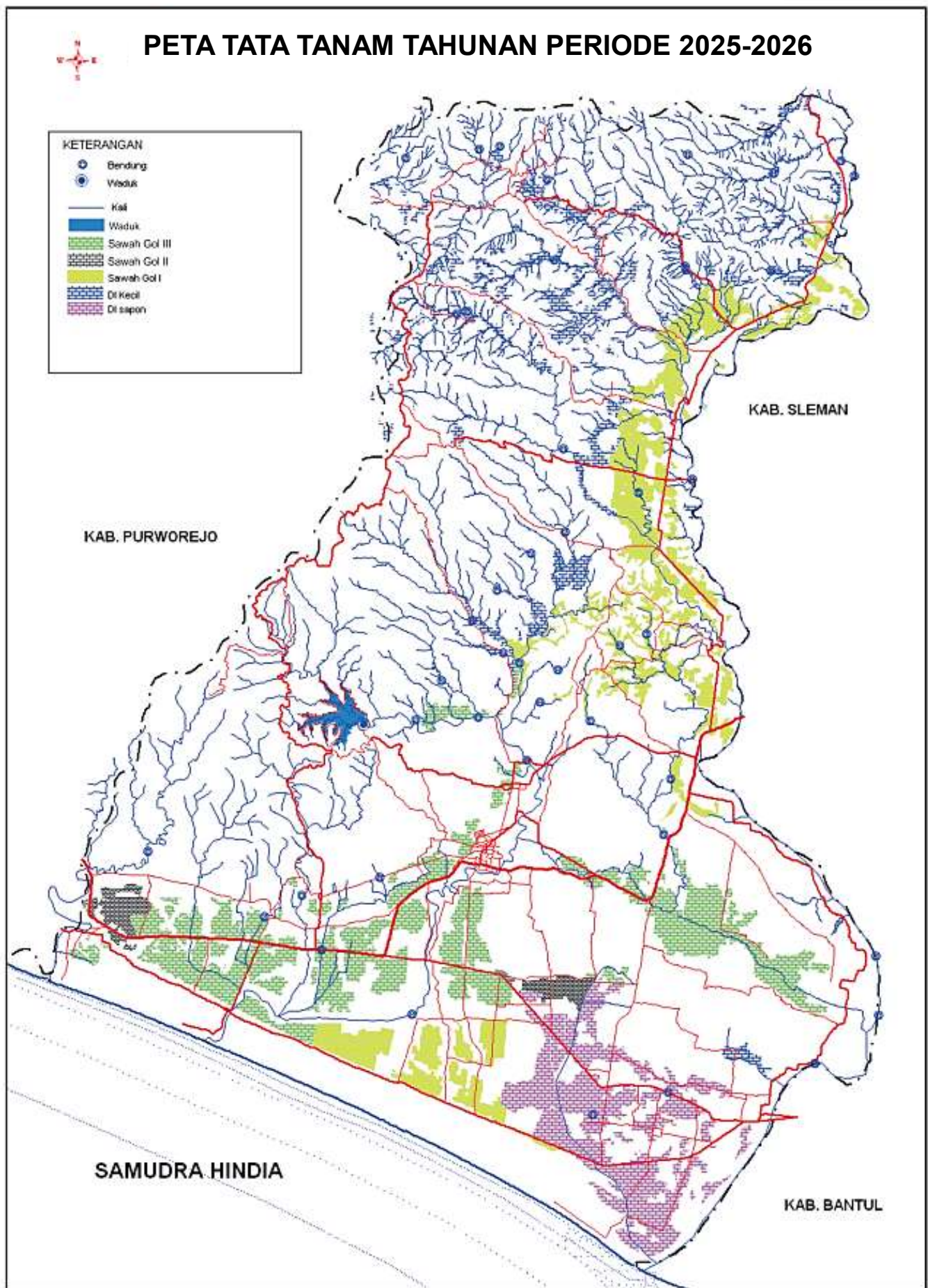

Wates, 4 September 2025  
BUPATI KULON PROGO,

Cap/ttd

R. AGUNG SETYAWAN