



BUPATI KULON PROGO  
DAERAH ISTIMEWA YOGYAKARTA  
KEPUTUSAN BUPATI KULON PROGO  
NOMOR 53/C/2025  
TENTANG

LOKASI PENANGANAN KAWASAN KUMUH KABUPATEN KULON PROGO  
TAHUN 2025-2029

BUPATI KULON PROGO,

- Membaca : Hasil Penyusunan Dokumen Survei dan Kajian dari Pendampingan Kawasan Kumuh Perkotaan yang diselenggarakan oleh Balai Prasarana Permukiman Wilayah Daerah Istimewa Yogyakarta Tahun 2024;
- Menimbang : a. bahwa dalam upaya meningkatkan lingkungan permukiman dan perekonomian wilayah, perlu dilaksanakan Program Peningkatan Kualitas Lingkungan di Daerah Kawasan Kumuh;
- b. bahwa berdasarkan hasil reviu Keputusan Bupati Kulon Progo Nomor 416/C/2020 tentang Lokasi Penanganan Kawasan Kumuh Kabupaten Kulon Progo Tahun 2020-2024 dan penyusunan dokumen Rencana Pencegahan dan Peningkatan Kualitas Permukiman Kumuh Perkotaan Tahun 2024 telah teridentifikasi lokasi kawasan kumuh;
- c. bahwa berdasarkan pertimbangan sebagaimana dimaksud dalam huruf a dan huruf b, perlu menetapkan Keputusan Bupati tentang Lokasi Penanganan Kawasan Kumuh Kabupaten Kulon Progo Tahun 2025-2029;
- Mengingat : 1. Undang-Undang Nomor 26 Tahun 2007 tentang Penataan Ruang sebagaimana telah diubah terakhir dengan Undang-Undang Nomor 6 Tahun 2023 tentang Penetapan Peraturan Pemerintah Pengganti Undang-Undang Nomor 2 Tahun 2022 tentang Cipta Kerja Menjadi Undang-Undang;
2. Undang-Undang Nomor 32 Tahun 2009 tentang Perlindungan dan Pengelolaan Lingkungan Hidup sebagaimana telah diubah terakhir dengan Undang-Undang Nomor 6 Tahun 2023 tentang Penetapan Peraturan Pemerintah Pengganti Undang-Undang Nomor 2 Tahun 2022 tentang Cipta Kerja Menjadi Undang-Undang;
3. Undang-Undang Nomor 1 Tahun 2011 tentang Perumahan dan Kawasan Permukiman sebagaimana telah diubah terakhir dengan Undang-Undang Nomor 6 Tahun 2023 tentang Penetapan Peraturan Pemerintah Pengganti Undang-Undang Nomor 2 Tahun 2022 tentang Cipta Kerja Menjadi Undang-Undang;

4. Undang-Undang Nomor 23 Tahun 2014 tentang Pemerintahan Daerah sebagaimana telah diubah terakhir dengan Undang-Undang Nomor 6 Tahun 2023 tentang Penetapan Peraturan Pemerintah Pengganti Undang-Undang Nomor 2 Tahun 2022 tentang Cipta Kerja Menjadi Undang-Undang;
5. Undang-Undang Nomor 119 Tahun 2024 tentang Kabupaten Kulon Progo di Daerah Istimewa Yogyakarta;
6. Peraturan Pemerintah Nomor 14 Tahun 2016 tentang Penyelenggaraan Perumahan dan Kawasan Permukiman sebagaimana telah diubah dengan Peraturan Pemerintah Nomor 12 Tahun 2021;
7. Peraturan Menteri Pekerjaan Umum dan Perumahan Rakyat Nomor 14/PRT/M/2018 tentang Pencegahan dan Peningkatan Kualitas Terhadap Perumahan Kumuh dan Permukiman Kumuh;

MEMUTUSKAN:

- Menetapkan :
- KESATU : Lokasi Penanganan Kawasan Kumuh Kabupaten Kulon Progo Tahun 2025-2029 sebagaimana tercantum dalam Lampiran yang merupakan bagian tidak terpisahkan dari Keputusan Bupati ini.
- KEDUA : Segala biaya yang diperlukan sebagai akibat diberlakukannya Keputusan Bupati ini dibebankan pada Anggaran Pendapatan dan Belanja Daerah Tahun Anggaran berjalan dan sumber lain yang sah serta tidak mengikat.
- KETIGA : Keputusan Bupati ini mulai berlaku pada tanggal ditetapkan.

Ditetapkan di Wates  
pada tanggal 13 Januari 2025  
Pj. BUPATI KULON PROGO,

Cap/ttd

SRIE NURKYATSIWI

Salinan Keputusan Bupati ini disampaikan Kepada Yth:

1. Kepala Badan Perencanaan Pembangunan Riset dan Inovasi Daerah Kabupaten Kulon Progo;
2. Kepala Dinas Pekerjaan Umum Perumahan dan Kawasan Permukiman Kabupaten Kulon Progo;
3. Kepala Bagian Administrasi Pembangunan Sekretariat Daerah Kabupaten Kulon Progo.

Untuk diketahui dan/atau dipergunakan sebagaimana mestinya.

LAMPIRAN  
KEPUTUSAN BUPATI KULON PROGO  
NOMOR 53/C/2025  
TENTANG  
LOKASI PENANGANAN KAWASAN KUMUH KABUPATEN  
KULON PROGO TAHUN 2025-2029

A. TABEL KAWASAN KUMUH KABUPATEN KULON PROGO TAHUN 2025-2029

NO.	NAMA LOKASI	LUAS (HA)	LUAS PERKIM (HA)	LINGKUP ADMINISTRATIF			KOORDINAT		KEPENDUDUKAN		KEKUMUHAN		PERTIMBANGAN LAIN		LEGALITAS LAHAN	PRIORITAS
				RT/RW	KALURAHAN/ KELURAHAN	KAPANEWON	LINTANG	BUJUR	JUMLAH	KEPADATAN (JIWA/HA)	NILAI	TINGKAT	NILAI	TINGKAT		
1	2	3	4	5	6	7	8	9	10	11	12	13	14	15	16	17
1	GIRIPENI	4,44	0,58	RT016/RW008	GIRIPENI	WATES	-7,878	110,163	76	<150	20	KUMUH RINGAN	13	Tinggi	Legal	C1/3
			0,84	RT039/RW017	GIRIPENI	WATES	-7,8687	110,154	107	<150	17	KUMUH RINGAN	13	Tinggi	Legal	C1/3
			0,99	RT040/RW018	GIRIPENI	WATES	-7,8714	110,153	138	<150	26	KUMUH RINGAN	13	Tinggi	Legal	C1/3
			0,33	RT046/RW020	GIRIPENI	WATES	-7,8725	110,151	108	<150	22	KUMUH RINGAN	13	Tinggi	Legal	C1/3
			0,66	RT047/RW021	GIRIPENI	WATES	-7,8735	110,148	107	<150	21	KUMUH RINGAN	9	Sedang	Legal	C3/6
			1,04	RT048/RW021	GIRIPENI	WATES	-7,8757	110,149	91	<150	23	KUMUH RINGAN	9	Sedang	Legal	C3/6
2	WATES	10,01	0,83	RT006/RW010	WATES	WATES	-7,8667	110,157	111	<150	24	KUMUH RINGAN	9	Sedang	Legal	C3/6
			1,74	RT001/RW003	WATES	WATES	-7,8548	110,157	164	<400	20	KUMUH RINGAN	9	Sedang	Legal	C3/6
			1,64	RT002/RW003	WATES	WATES	-7,8544	110,158	174	<400	22	KUMUH RINGAN	9	Sedang	Legal	C3/6
			1,80	RT004/RW003	WATES	WATES	-7,8538	110,159	160	<400	21	KUMUH RINGAN	9	Sedang	Legal	C3/6
			0,89	RT005/RW003	WATES	WATES	-7,8558	110,159	157	<400	16	KUMUH RINGAN	9	Sedang	Legal	C3/6
			1,68	RT006/RW003	WATES	WATES	-7,8549	110,16	170	<400	22	KUMUH RINGAN	9	Sedang	Legal	C3/6
			1,43	RT008/RW003	WATES	WATES	-7,8573	110,161	152	<400	17	KUMUH RINGAN	9	Sedang	Legal	C3/6

NO.	NAMA LOKASI	LUAS (HA)	LUAS PERKIM (HA)	LINGKUP ADMINISTRATIF			KOORDINAT		KEPENDUDUKAN		KEKUMUHAN		PERTIMBANGAN LAIN		LEGALITAS LAHAN	PRIORITAS
				RT/RW	KALURAHAN/ KELURAHAN	KAPANEWON	LINTANG	BUJUR	JUMLAH	KEPADATAN (JIWA/HA)	NILAI	TINGKAT	NILAI	TINGKAT		
1	2	3	4	5	6	7	8	9	10	11	12	13	14	15	16	17
3	BROSOT	19,90	1,25	RT002/RW001	BROSOT	GALUR	-7,9379	110,24	103	<150	29	KUMUH RINGAN	9	Sedang	Legal	C3/6
			1,57	RT003/RW001	BROSOT	GALUR	-7,9361	110,241	123	<150	31	KUMUH RINGAN	9	Sedang	Legal	C3/6
			0,72	RT013/RW005	BROSOT	GALUR	-7,9426	110,237	88	<150	30	KUMUH RINGAN	11	Tinggi	Legal	C1/3
			0,99	RT014/RW005	BROSOT	GALUR	-7,9408	110,235	89	<150	30	KUMUH RINGAN	11	Tinggi	Legal	C1/3
			2,04	RT024/RW011	BROSOT	GALUR	-7,9435	110,231	110	<150	35	KUMUH RINGAN	11	Tinggi	Legal	C1/3
			0,63	RT025/RW011	BROSOT	GALUR	-7,9442	110,232	64	<150	25	KUMUH RINGAN	11	Tinggi	Legal	C1/3
			1,96	RT026/RW012	BROSOT	GALUR	-7,9428	110,232	98	<150	26	KUMUH RINGAN	11	Tinggi	Legal	C1/3
			0,56	RT027/RW012	BROSOT	GALUR	-7,9415	110,233	120	<150	26	KUMUH RINGAN	11	Tinggi	Legal	C1/3
			1,43	RT028/RW013	BROSOT	GALUR	-7,9447	110,23	55	<150	32	KUMUH RINGAN	11	Tinggi	Legal	C1/3
			1,20	RT029/RW013	BROSOT	GALUR	-7,9455	110,231	26	<150	33	KUMUH RINGAN	11	Tinggi	Legal	C1/3
			2,30	RT030/RW014	BROSOT	GALUR	-7,9455	110,233	156	<400	37	KUMUH RINGAN	11	Tinggi	Legal	C1/3
			0,91	RT031/RW014	BROSOT	GALUR	-7,947	110,232	100	<150	28	KUMUH RINGAN	11	Tinggi	Legal	C1/3
			1,18	RT032/RW015	BROSOT	GALUR	-7,9469	110,23	67	<150	34	KUMUH RINGAN	11	Tinggi	Legal	C1/3
			1,13	RT033/RW015	BROSOT	GALUR	-7,9466	110,229	48	<150	32	KUMUH RINGAN	11	Tinggi	Legal	C1/3
			0,58	RT034/RW016	BROSOT	GALUR	-7,9463	110,227	56	<150	28	KUMUH RINGAN	11	Tinggi	Legal	C1/3
1,45	RT035/RW016	BROSOT	GALUR	-7,9449	110,228	75	<150	34	KUMUH RINGAN	11	Tinggi	Legal	C1/3			
			0,82	RT002/RW001	TAWANGSARI	PENGASIH	-7,8795	110,129	96	<150	35	KUMUH RINGAN	11	Tinggi	Legal	C1/3
			1,00	RT004/RW002	TAWANGSARI	PENGASIH	-7,8782	110,128	123	<150	36	KUMUH RINGAN	11	Tinggi	Legal	C1/3
			0,74	RT005/RW003	TAWANGSARI	PENGASIH	-7,88	110,128	176	<400	29	KUMUH RINGAN	11	Tinggi	Legal	C1/3

NO.	NAMA LOKASI	LUAS (HA)	LUAS PERKIM (HA)	LINGKUP ADMINISTRATIF			KOORDINAT		KEPENDUDUKAN		KEKUMUHAN		PERTIMBANGAN LAIN		LEGALITAS LAHAN	PRIORITAS
				RT/RW	KALURAHAN/ KELURAHAN	KAPANEWON	LINTANG	BUJUR	JUMLAH	KEPADATAN (JIWA/HA)	NILAI	TINGKAT	NILAI	TINGKAT		
1	2	3	4	5	6	7	8	9	10	11	12	13	14	15	16	17
4	TAWANGSARI	15,84	1,13	RT006/RW003	TAWANGSARI	PENGASIH	-7,8808	110,127	239	<400	32	KUMUH RINGAN	11	Tinggi	Legal	C1/3
			0,74	RT009/RW005	TAWANGSARI	PENGASIH	-7,8797	110,126	132	<150	31	KUMUH RINGAN	13	Tinggi	Legal	C1/3
			0,98	RT010/RW005	TAWANGSARI	PENGASIH	-7,8799	110,125	176	<400	23	KUMUH RINGAN	13	Tinggi	Legal	C1/3
			1,40	RT011/RW006	TAWANGSARI	PENGASIH	-7,881	110,123	269	<400	22	KUMUH RINGAN	13	Tinggi	Legal	C1/3
			0,95	RT012/RW006	TAWANGSARI	PENGASIH	-7,8785	110,122	171	<400	27	KUMUH RINGAN	13	Tinggi	Legal	C1/3
			0,80	RT013/RW007	TAWANGSARI	PENGASIH	-7,8821	110,124	83	<150	31	KUMUH RINGAN	13	Tinggi	Legal	C1/3
			0,25	RT015/RW008	TAWANGSARI	PENGASIH	-7,8822	110,123	70	<150	27	KUMUH RINGAN	13	Tinggi	Legal	C1/3
			0,30	RT016/RW008	TAWANGSARI	PENGASIH	-7,8824	110,122	101	<150	25	KUMUH RINGAN	13	Tinggi	Legal	C1/3
			0,36	RT017/RW009	TAWANGSARI	PENGASIH	-7,8828	110,12	171	<400	19	KUMUH RINGAN	13	Tinggi	Legal	C1/3
			0,65	RT020/RW010	TAWANGSARI	PENGASIH	-7,8829	110,119	176	<400	19	KUMUH RINGAN	13	Tinggi	Legal	C1/3
			0,90	RT021/RW011	TAWANGSARI	PENGASIH	-7,8816	110,121	158	<400	34	KUMUH RINGAN	13	Tinggi	Legal	C1/3
			0,79	RT022/RW011	TAWANGSARI	PENGASIH	-7,8819	110,12	195	<400	27	KUMUH RINGAN	13	Tinggi	Legal	C1/3
			1,26	RT023/RW012	TAWANGSARI	PENGASIH	-7,8821	110,118	207	<400	31	KUMUH RINGAN	13	Tinggi	Legal	C1/3
			1,50	RT024/RW012	TAWANGSARI	PENGASIH	-7,8804	110,117	136	<150	34	KUMUH RINGAN	13	Tinggi	Legal	C1/3
			1,27	RT008/RW004	TAWANGSARI	PENGASIH	-7,8746	110,127	26	<150	30	KUMUH RINGAN	13	Tinggi	Legal	C1/3
5	SENDANGSARI	9,97	2,18	RT023/RW013	SENDANGSARI	PENGASIH	-7,8272	110,161	228	<400	30	KUMUH RINGAN	13	Tinggi	Legal	C1/3
			1,09	RT024/RW013	SENDANGSARI	PENGASIH	-7,8289	110,158	271	<400	27	KUMUH RINGAN	13	Tinggi	Legal	C1/3
			1,13	RT025/RW014	SENDANGSARI	PENGASIH	-7,8308	110,155	345	<400	27	KUMUH RINGAN	13	Tinggi	Legal	C1/3
			1,01	RT026/RW014	SENDANGSARI	PENGASIH	-7,8307	110,153	340	<400	27	KUMUH RINGAN	13	Tinggi	Legal	C1/3

NO.	NAMA LOKASI	LUAS (HA)	LUAS PERKIM (HA)	LINGKUP ADMINISTRATIF			KOORDINAT		KEPENDUDUKAN		KEKUMUHAN		PERTIMBANGAN LAIN		LEGALITAS LAHAN	PRIORITAS
				RT/RW	KALURAHAN/ KELURAHAN	KAPANEWON	LINTANG	BUJUR	JUMLAH	KEPADATAN (JIWA/HA)	NILAI	TINGKAT	NILAI	TINGKAT		
1	2	3	4	5	6	7	8	9	10	11	12	13	14	15	16	17
			3,47	RT027/RW015	SENDANGSARI	PENGASIH	-7,824	110,161	570	>400	25	KUMUH RINGAN	13	Tinggi	Legal	C1/3
			0,89	RT028/RW015	SENDANGSARI	PENGASIH	-7,8246	110,158	375	<400	25	KUMUH RINGAN	13	Tinggi	Legal	C1/3
			0,20	RT029/RW016	SENDANGSARI	PENGASIH	-7,828	110,155	509	>400	25	KUMUH RINGAN	13	Tinggi	Legal	C1/3
6	MARGOSARI	4,71	2,72	RT008/RW004	MARGOSARI	PENGASIH	-7,8565	110,172	168	<400	21	KUMUH RINGAN	13	Tinggi	Legal	C1/3
			1,99	RT009/RW005	MARGOSARI	PENGASIH	-7,8547	110,173	168	<400	24	KUMUH RINGAN	7	Sedang	Legal	C3/6
7	WIJIMULYO	11,13	1,63	RT016/RW005	WIJIMULYO	NANGGULAN	-7,7871	110,213	207	<400	26	KUMUH RINGAN	7	Sedang	Legal	C3/6
			0,84	RT019/RW006	WIJIMULYO	NANGGULAN	-7,789	110,211	330	<400	21	KUMUH RINGAN	7	Sedang	Legal	C3/6
			0,90	RT021/RW006	WIJIMULYO	NANGGULAN	-7,7887	110,209	76	<150	25	KUMUH RINGAN	7	Sedang	Legal	C3/6
			1,39	RT022/RW007	WIJIMULYO	NANGGULAN	-7,7889	110,217	238	<400	29	KUMUH RINGAN	7	Sedang	Legal	C3/6
			0,65	RT023/RW007	WIJIMULYO	NANGGULAN	-7,7914	110,22	195	<400	34	KUMUH RINGAN	7	Sedang	Legal	C3/6
			0,53	RT024/RW007	WIJIMULYO	NANGGULAN	-7,7925	110,221	199	<400	27	KUMUH RINGAN	7	Sedang	Legal	C3/6
			1,18	RT025/RW008	WIJIMULYO	NANGGULAN	-7,7912	110,217	116	<150	26	KUMUH RINGAN	7	Sedang	Legal	C3/6
			1,27	RT026/RW008	WIJIMULYO	NANGGULAN	-7,7912	110,215	147	<400	32	KUMUH RINGAN	7	Sedang	Legal	C3/6
			0,57	RT027/RW008	WIJIMULYO	NANGGULAN	-7,7922	110,214	88	<150	36	KUMUH RINGAN	7	Sedang	Legal	C3/6
			0,72	RT028/RW009	WIJIMULYO	NANGGULAN	-7,7882	110,221	119	<150	21	KUMUH RINGAN	7	Sedang	Legal	C3/6
			0,74	RT029/RW009	WIJIMULYO	NANGGULAN	-7,7891	110,222	103	<150	22	KUMUH RINGAN	7	Sedang	Legal	C3/6
0,71	RT030/RW009	WIJIMULYO	NANGGULAN	-7,7901	110,223	113	<150	26	KUMUH RINGAN	11	Tinggi	Legal	C1/3			
Σ Luas Kumuh =		76,00	76,00													

B. PETA KAWASAN KUMUH KABUPATEN KULON PROGO TAHUN 2025-2029  
1. PETA KAWASAN KUMUH KABUPATEN KULON PROGO TAHUN 2025-2029

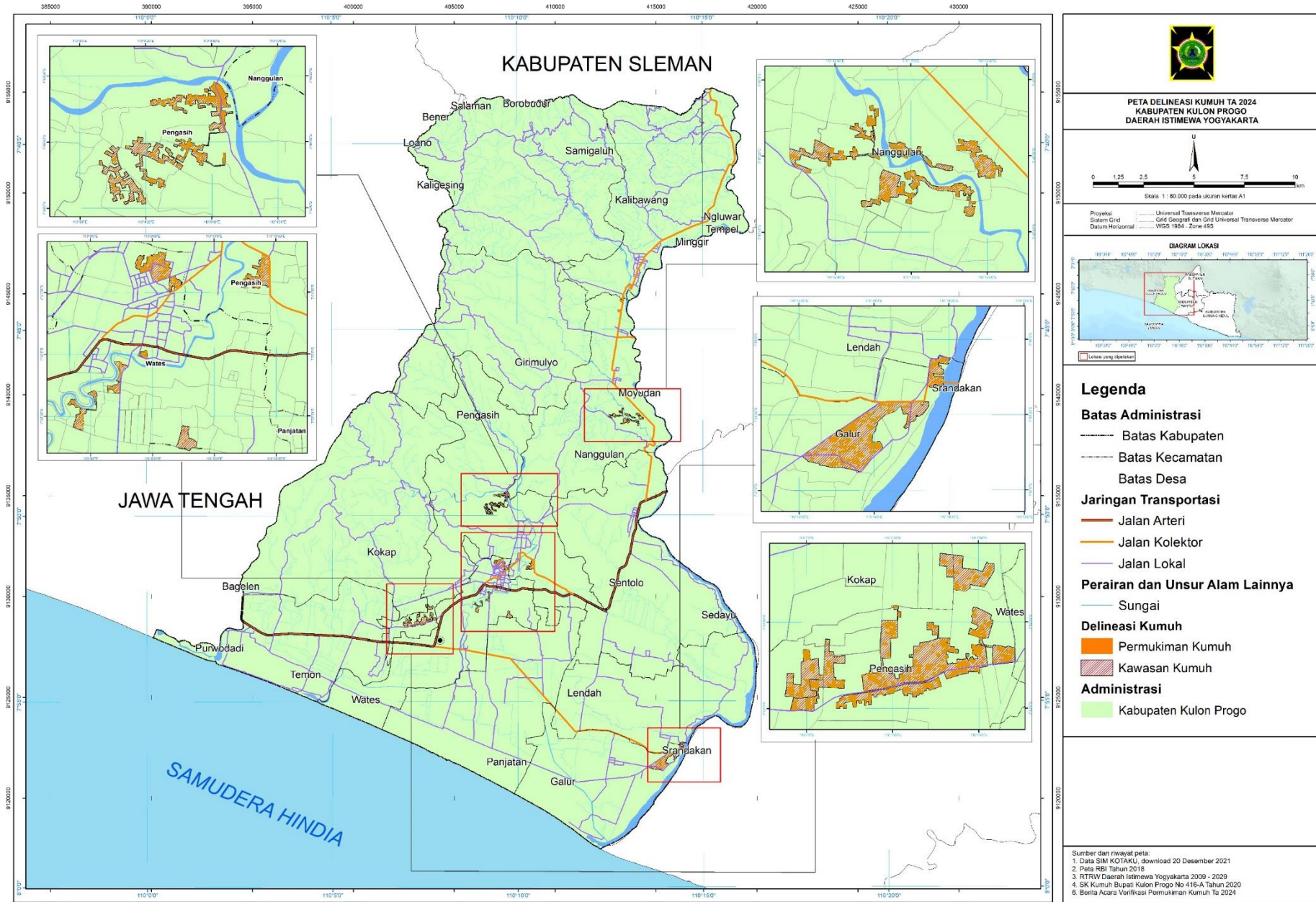

## 2. PETA KAWASAN KUMUH GIRIPENI

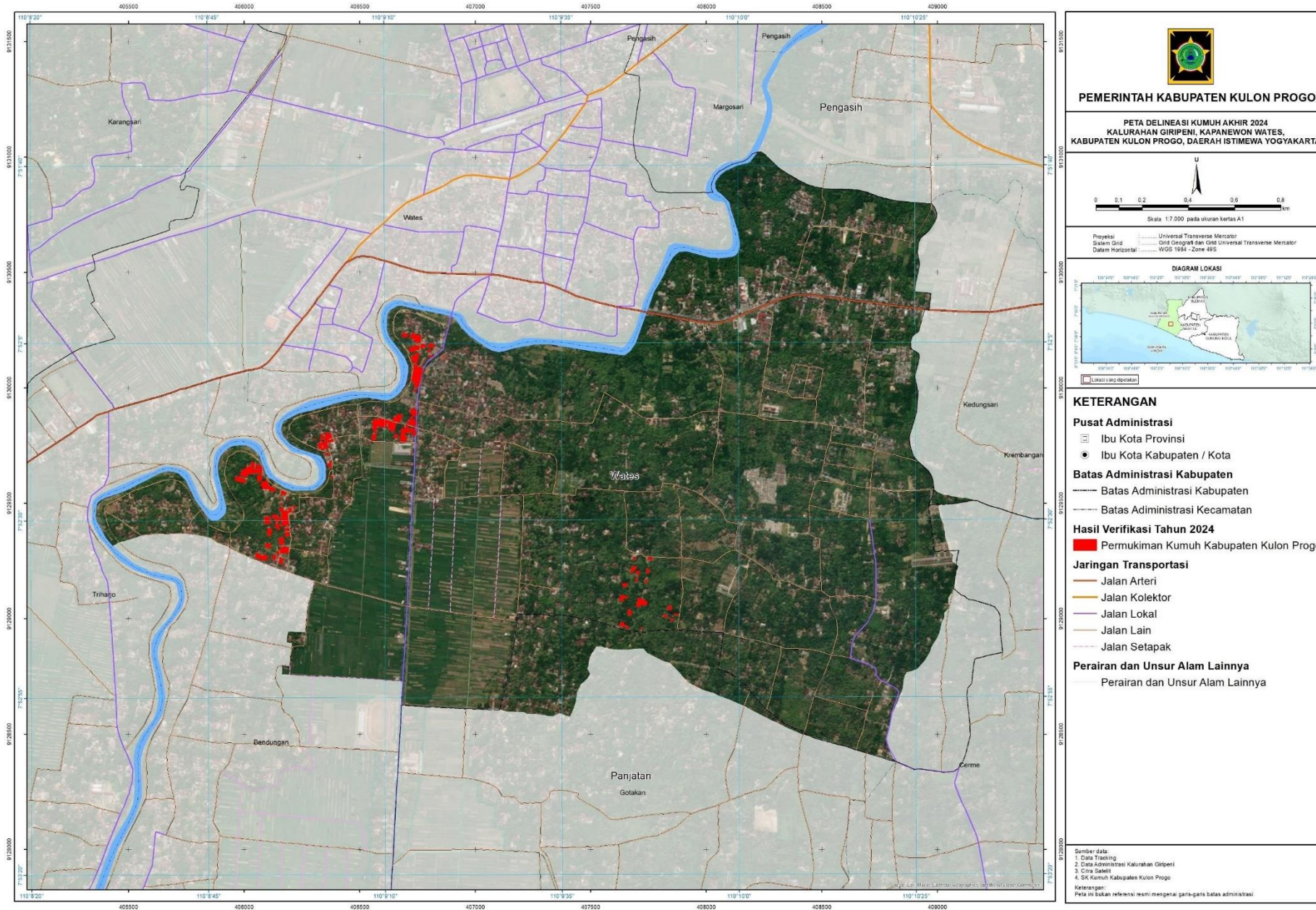

### 3. PETA KAWASAN KUMUH WATES

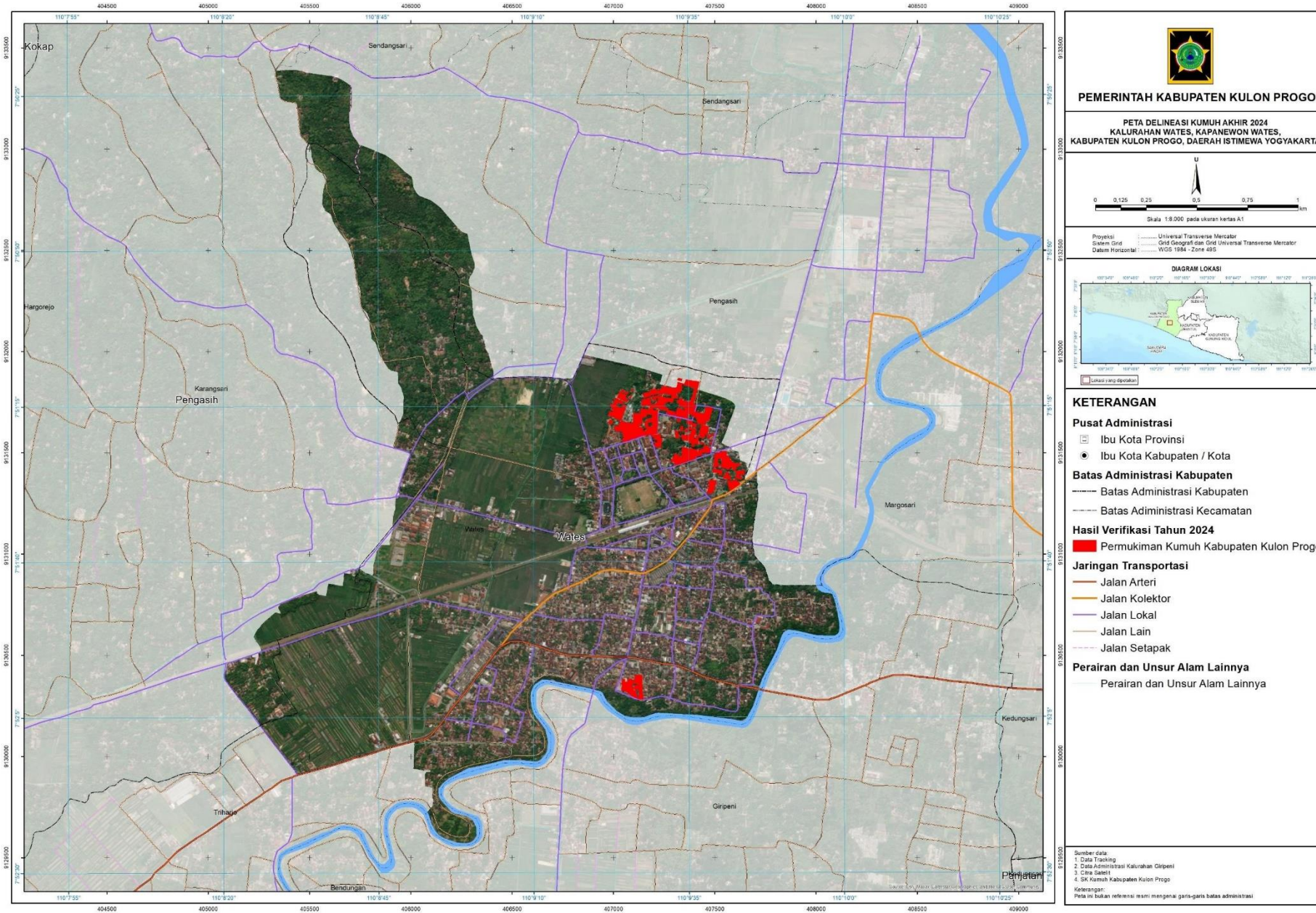

#### 4. PETA KAWASAN KUMUH BROSOT

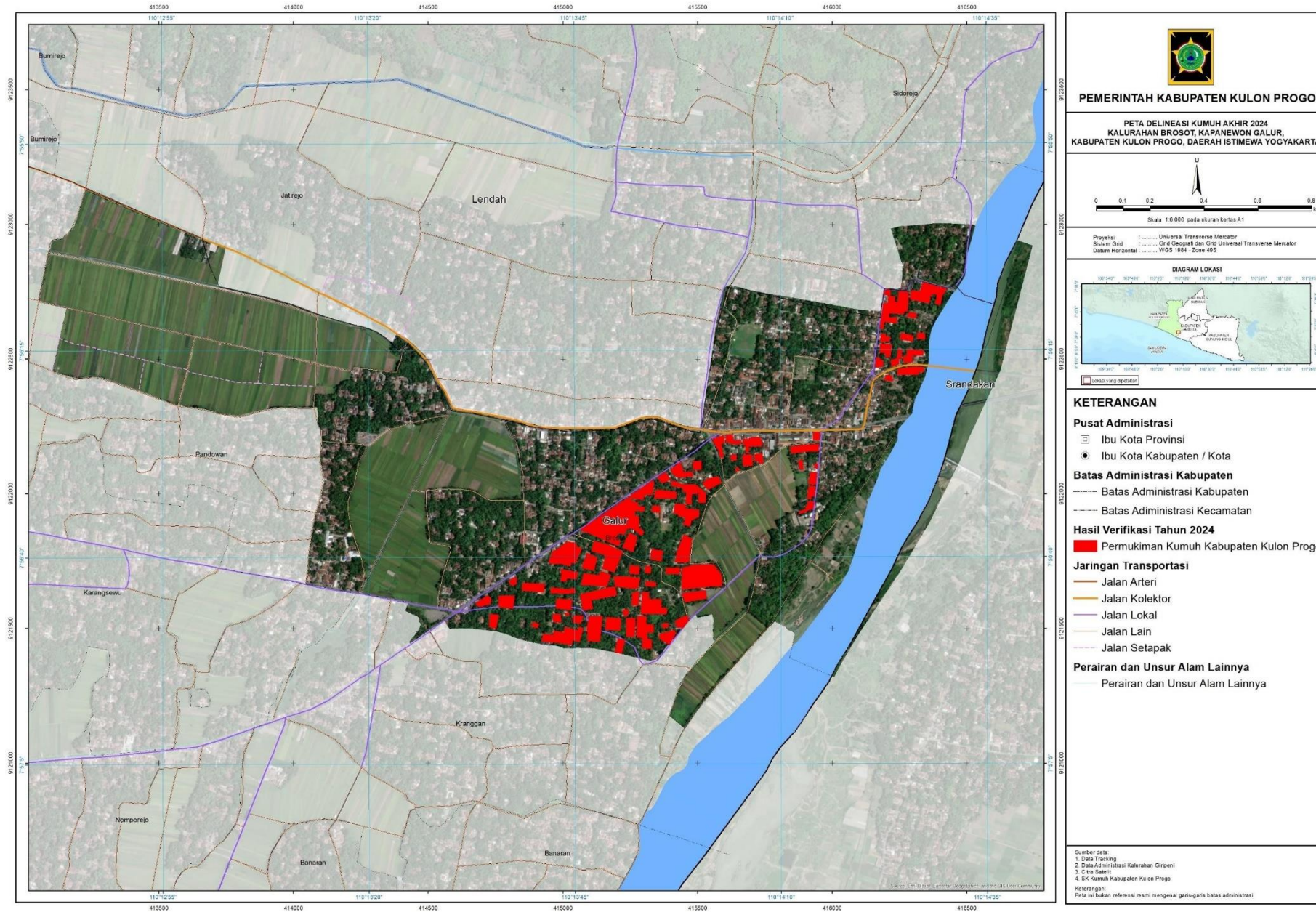

### 5. PETA KAWASAN KUMUH TAWANGSARI

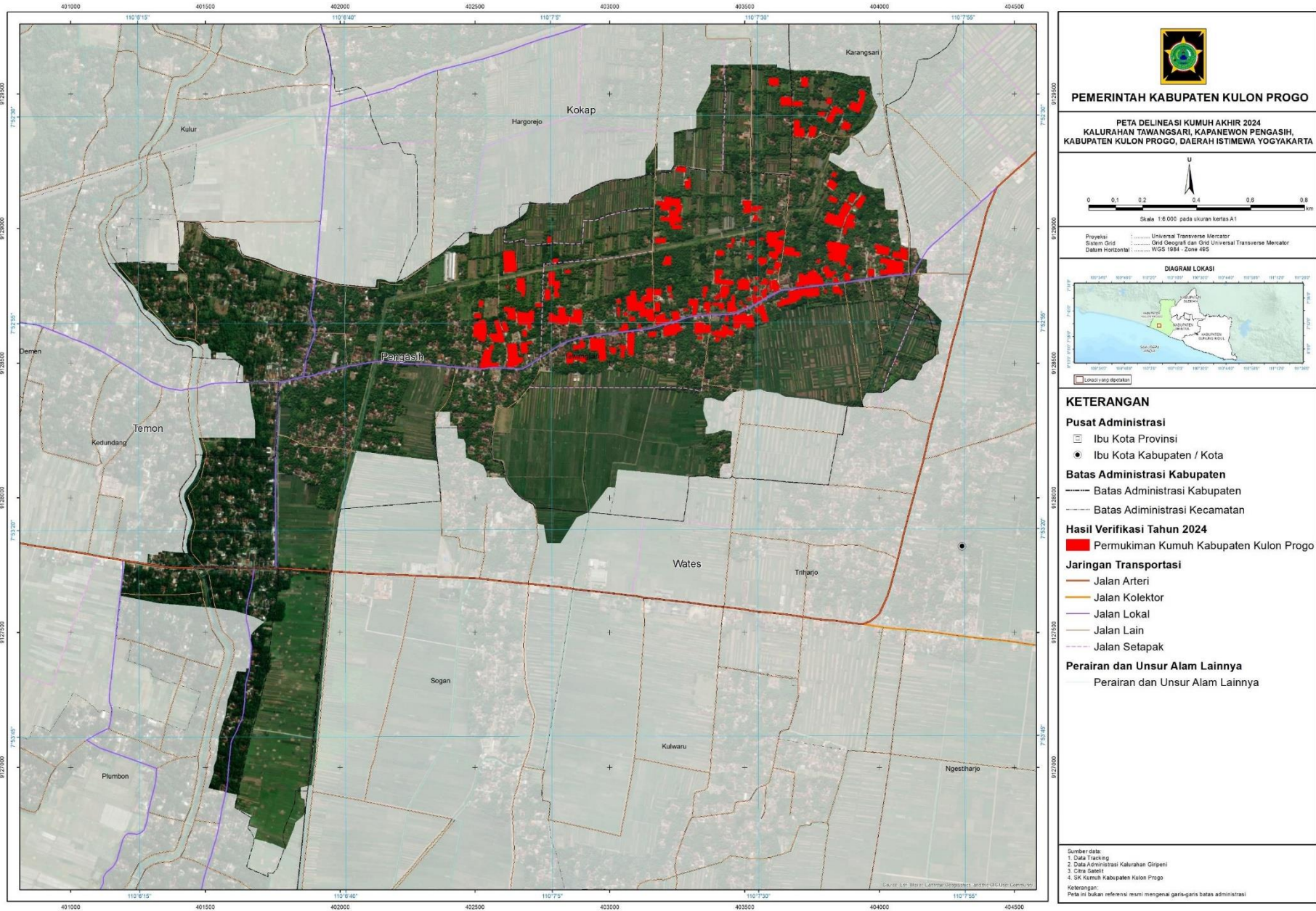

## 6. PETA KAWASAN KUMUH SENDANGSARI

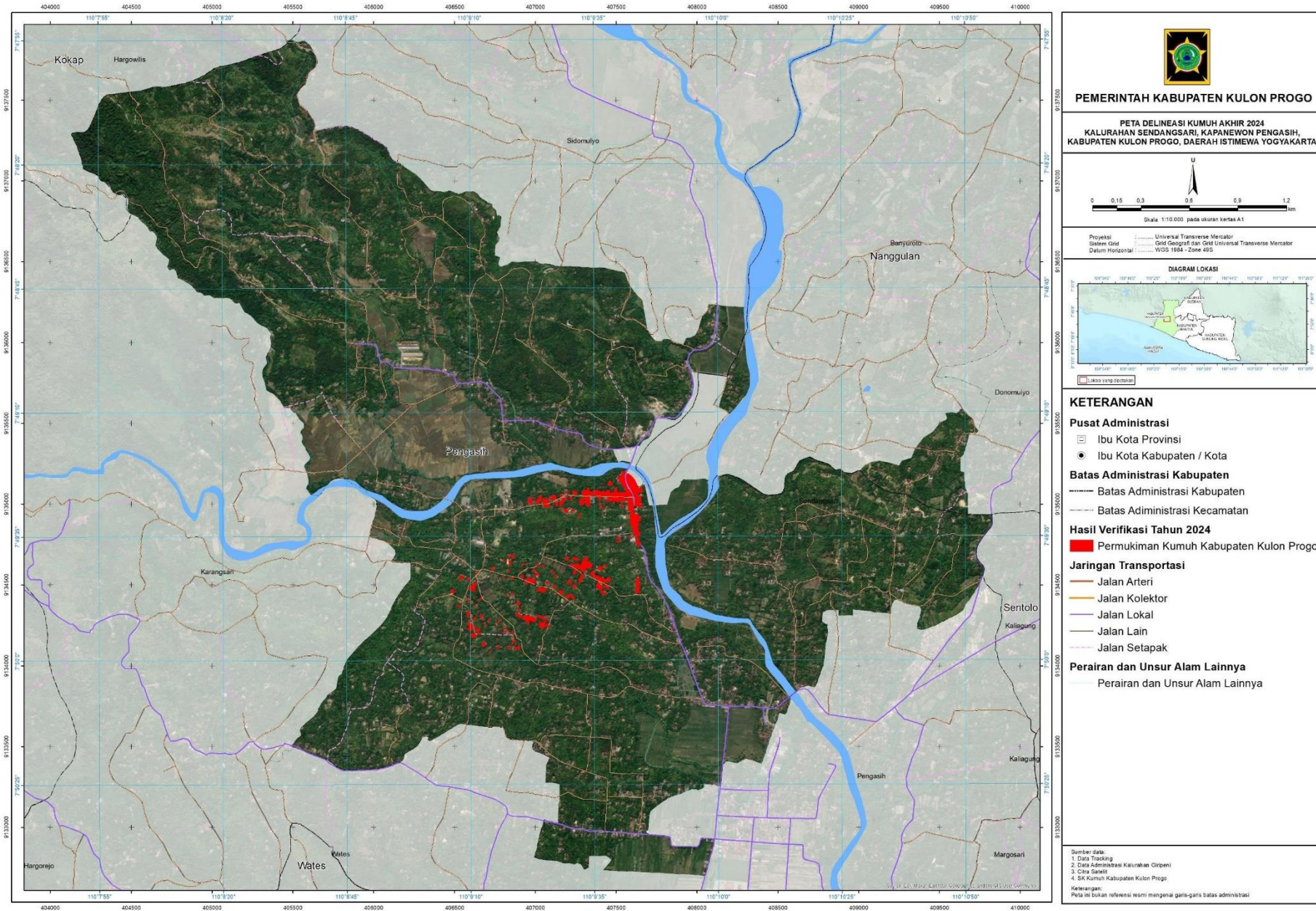

## 7. PETA KAWASAN KUMUH MARGOSARI

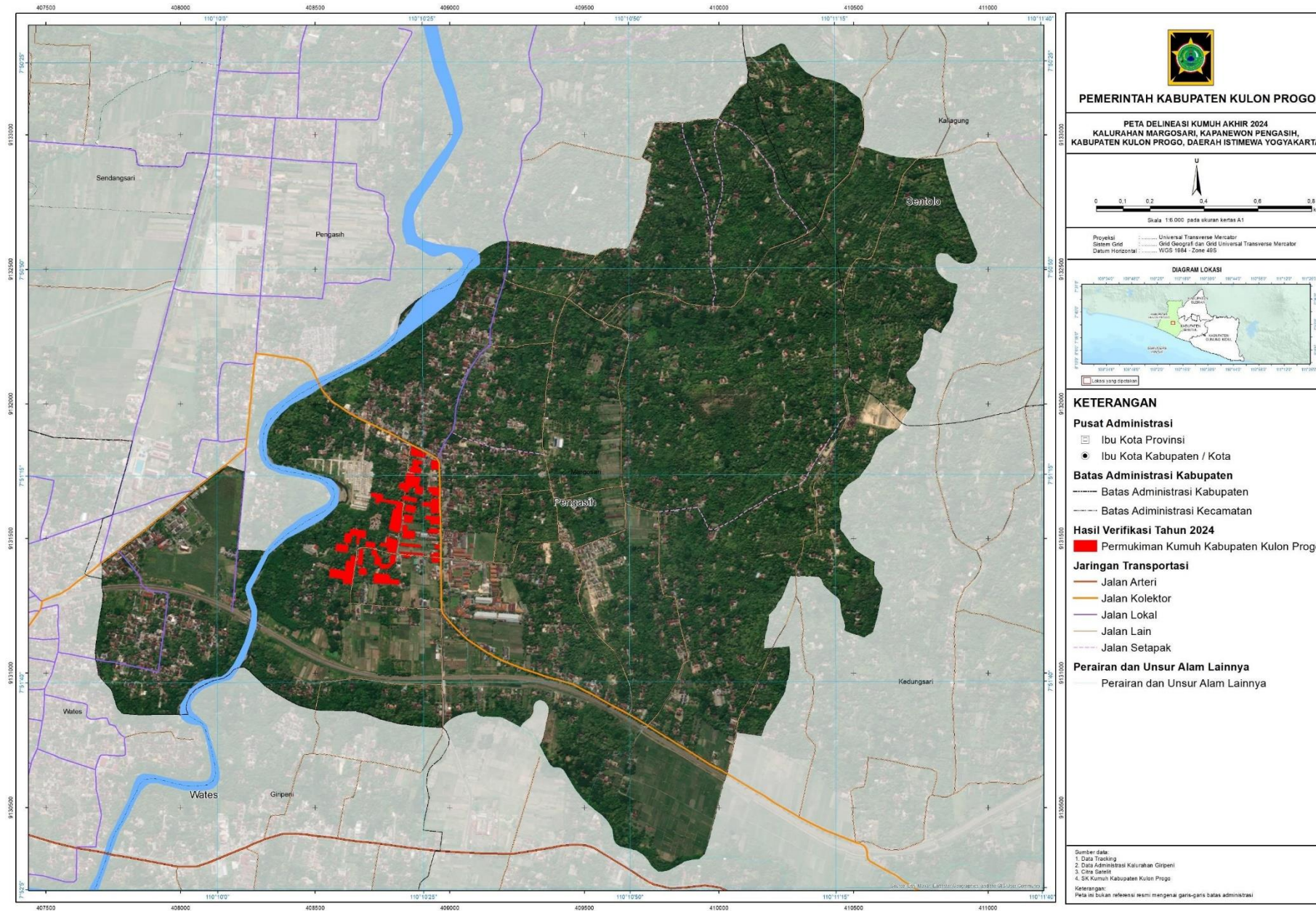

### 8. PETA KAWASAN KUMUH WIJIMULYO

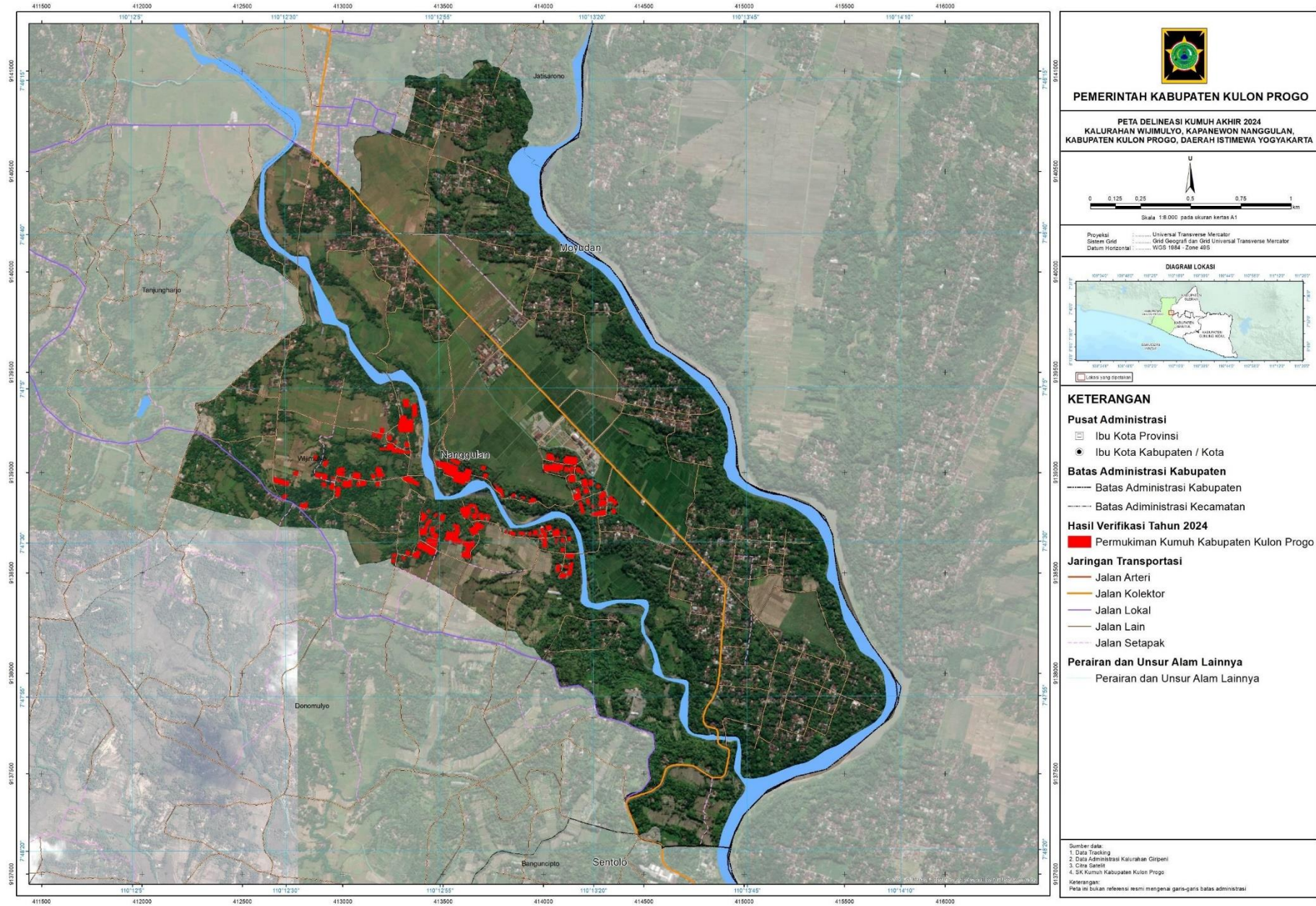

C. PROFIL KEKUMUHAN KAWASAN KUMUH KABUPATEN KULON PROGO TAHUN 2025-2029

1. PROFIL KEKUMUHAN KAWASAN GIRIPENI

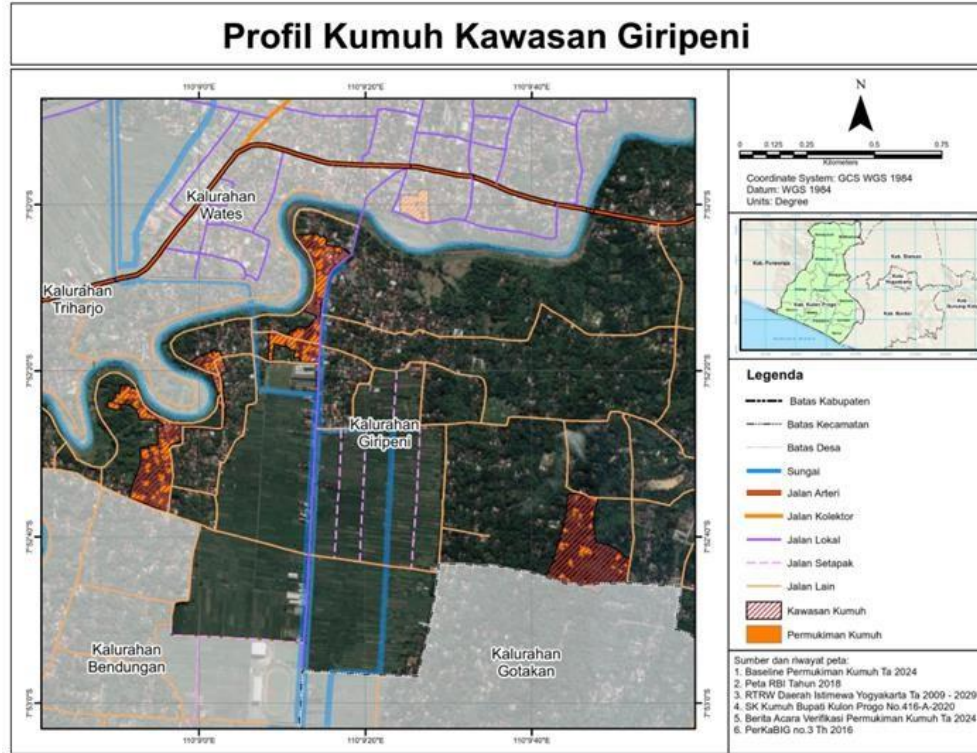

**Rekomendasi:**

Penanganan Kawasan kumuh dilakukan melalui perbaikan jaringan jalan, jaringan drainase, prasarana pengolahan limbah, dan fasilitas persampahan.

**PERHITUNGAN TINGKAT KEKUMUHAN AKHIR/PERHITUNGAN OUTCOME PENINGKATAN KUALITAS**

Provinsi	: D.J. YOGYAKARTA	Luas SK	-	Ha
Kab/Kota	: KULON PROGO	Luas Verifikasi	4.44	Ha
Kecamatan	: WATES	Jumlah Bangunan	159	Unit
Kawasan	: GIRIPENI	Jumlah Penduduk	627	Jiwa
		Jumlah Bangunan	191	KK

ASPEK	KRITERIA	KONDISI AWAL (BASELINE)			
		NUMERIK	SATUAN	PROSEN (%)	NILAI
1. KONDISI BANGUNAN GEDUNG	a. Ketidakteraturan Bangunan	42.00	Unit	26.42%	1
	b. Kepadatan Bangunan	-	Ha	0.00%	0
	c. Ketidaksiharian dengan Peray Teknis Bangunan	23.00	Unit	14.47%	0
<b>Rata-rata Kondisi Bangunan Gedung</b>				<b>8.81%</b>	
2. Kondisi Jalan Lingkungan	a. Cakupan Pelayanan Jalan Lingkungan	4,180.00	Meter	42.48%	1
	b. Kualitas Permukaan Jalan lingkungan	4,710.00	Meter	47.87%	1
<b>Rata-rata Kondisi Jalan Lingkungan</b>				<b>45.17%</b>	
3. Kondisi Penyediaan Air Minum	a. Ketersediaan Akses Aman Air Minum	71.00	KK	37.17%	1
	b. Tidak terpenuhinya Kebutuhan Air Minum	2.00	KK	1.05%	0
<b>Rata-rata Kondisi Penyediaan Air Minum</b>				<b>18.59%</b>	
4. Kondisi Drainase Lingkungan	a. Ketidakmampuan Mengalirkan Limpasan Air	-	Ha	0.00%	0
	b. Ketidaksiharian Drainase	3,140.00	Meter	50.52%	1
	c. Kualitas Konstruksi Drainase	1,850.00	Meter	29.77%	1
<b>Rata-rata Kondisi Drainase Lingkungan</b>				<b>16.06%</b>	
5. Kondisi Pengelolaan Air Limbah	a. Sistem Pengelolaan Air Limbah Tidak Sesuai Standar Teknis	1.00	KK	0.52%	0
	b. Prasarana dan Sarana Pengelolaan Air Limbah Tidak Sesuai dengan Perayatan Teknis	1.00	KK	0.52%	0
<b>Rata-rata Kondisi Penyediaan Air Limbah</b>				<b>0.00%</b>	
6. Kondisi Pengelolaan Persampahan	a. Prasarana dan Sarana Persampahan Tidak Sesuai dengan persyaratan Teknis	191.00	KK	100.00%	5
	b. Sistem Pengelolaan Persampahan yang tidak sesuai Standar Teknis	168.00	KK	87.96%	5
<b>Rata-rata Kondisi Pengelolaan Persampahan</b>				<b>62.65%</b>	
7. Kondisi Proteksi Kebakaran	a. Ketidaksiharian Prasarana Proteksi Kebakaran	32.00	Unit	20.13%	0
	b. Ketidaksiharian Sarana Proteksi Kebakaran	130.00	Unit	81.76%	5
<b>Rata-rata Kondisi Proteksi Kebakaran</b>				<b>40.88%</b>	
<b>BATAS AMBANG NILAI TINGKAT KEKUMUHAN</b>				<b>TOTAL NILAI</b>	<b>21</b>
60 - 80 : KUMUH BERAT				<b>TINGKAT KEKUMUHAN</b>	<b>KUMUH RINGAN</b>
38 - 59 : KUMUH SEDANG					
16 - 37 KUMUH RINGAN					
< 16, DINYATAKAN TIDAK KUMUH				<b>RATA2 KEKUMUHAN SEKTORAL</b>	<b>27.45%</b>
				<b>KONTRIBUSI PENANGANAN</b>	<b>0.00%</b>

## 2. PROFIL KEKUMUHAN KAWASAN WATES

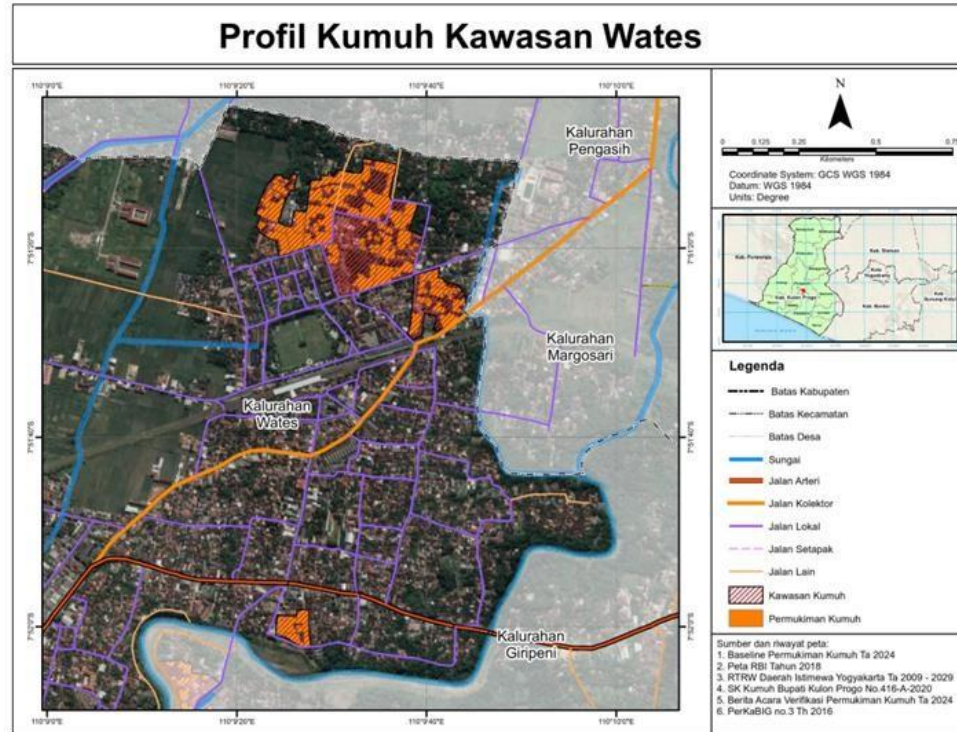

### Rekomendasi:

Penanganan Kawasan kumuh dilakukan melalui penataan bangunan / renovasi rumah, perbaikan jalan, perbaikan jaringan air bersih, prasarana pengolahan limbah, dan fasilitas persampahan.

### PERHITUNGAN TINGKAT KEKUMUHAN AKHIR/PERHITUNGAN OUTCOME PENINGKATAN KUALITAS

Provinsi	: D.I. YOGYAKARTA	Luas SK	-	Ha
Kab/Kota	: KULON PROGO	Luas Verifikasi	10.01	Ha
Kecamatan	: WATES	Jumlah Bangunan	308	Unit
Kawasan	: WATES	Jumlah Penduduk	1,088	Jiwa
		Jumlah Bangunan	370	KK

ASPEK	KRITERIA	KONDISI AWAL (BASELINE)		
		NUMERIK	SATUAN	PROSEN (%)
1. KONDISI BANGUNAN GEDUNG	a. Ketidakteraturan Bangunan	116.00	Unit	37.66%
	b. Kepadatan Bangunan	-	Ha	0.00%
	c. Ketidaksiesuaian dengan Persy Teknis Bangunan	47.00	Unit	15.26%
<b>Rata-rata Kondisi Bangunan Gedung</b>				<b>12.55%</b>
2. Kondisi Jalan Lingkungan	a. Cakupan Pelayanan Jalan Lingkungan	-	Meter	0.00%
	b. Kualitas Permukaan Jalan lingkungan	780.00	Meter	20.42%
<b>Rata-rata Kondisi Jalan Lingkungan</b>				<b>0.00%</b>
3. Kondisi Penyediaan Air Minum	a. Ketersediaan Akses Aman Air Minum	53.00	KK	14.32%
	b. Tidak terpenuhinya Kebutuhan Air Minum	1.00	KK	0.27%
<b>Rata-rata Kondisi Penyediaan Air Minum</b>				<b>0.00%</b>
4. Kondisi Drainase Lingkungan	a. Ketidakmampuan Mengalirkan Limpasan Air	0.04	Ha	0.40%
	b. Ketidakterediaan Drainase	1,070.00	Meter	47.14%
	e. Kualitas Konstruksi Drainase	-	Meter	0.00%
<b>Rata-rata Kondisi Drainase Lingkungan</b>				<b>9.43%</b>
5. Kondisi Pengelolaan Air Limbah	a. Sistem Pengelolaan Air Limbah Tidak Sesuai Standar Teknis	2.00	KK	0.54%
	b. Prasarana dan Sarana Pengelolaan Air Limbah Tidak Sesuai dengan Persyaratan Teknis	22.00	KK	5.95%
<b>Rata-rata Kondisi Pengelolaan Air Limbah</b>				<b>0.00%</b>
6. Kondisi Pengelolaan Persampahan	a. Prasarana dan Sarana Persampahan Tidak Sesuai dengan persyaratan Teknis	268.00	KK	72.43%
	b. Sistem Pengelolaan Persampahan yang tidak sesuai Standar Teknis	340.00	KK	91.89%
<b>Rata-rata Kondisi Pengelolaan Persampahan</b>				<b>54.77%</b>
7. Kondisi Proteksi Kebakaran	a. Ketidakterediaan Prasarana Proteksi Kebakaran	161.00	Unit	52.27%
	b. Ketidakterediaan Sarana Proteksi Kebakaran	308.00	Unit	100.00%
<b>Rata-rata Kondisi Proteksi Kebakaran</b>				<b>76.14%</b>
<b>BATAS AMBANG NILAI TINGKAT KEKUMUHAN</b>				<b>TOTAL NILAI</b>
60 - 80 : KUMUH BERAT				<b>18</b>
38 - 59 : KUMUH SEDANG				<b>TINGKAT KEKUMUHAN</b>
16 - 37 KUMUH RINGAN				<b>KUMUH RINGAN</b>
< 16, DINYATAKAN TIDAK KUMUH				<b>RATA2 KEKUMUHAN SEKTORAL</b>
				<b>21.84%</b>
				<b>KONTRIBUSI PENANGANAN</b>
				<b>0.00%</b>

### 3. PROFIL KEKUMUHAN KAWASAN BROSOT

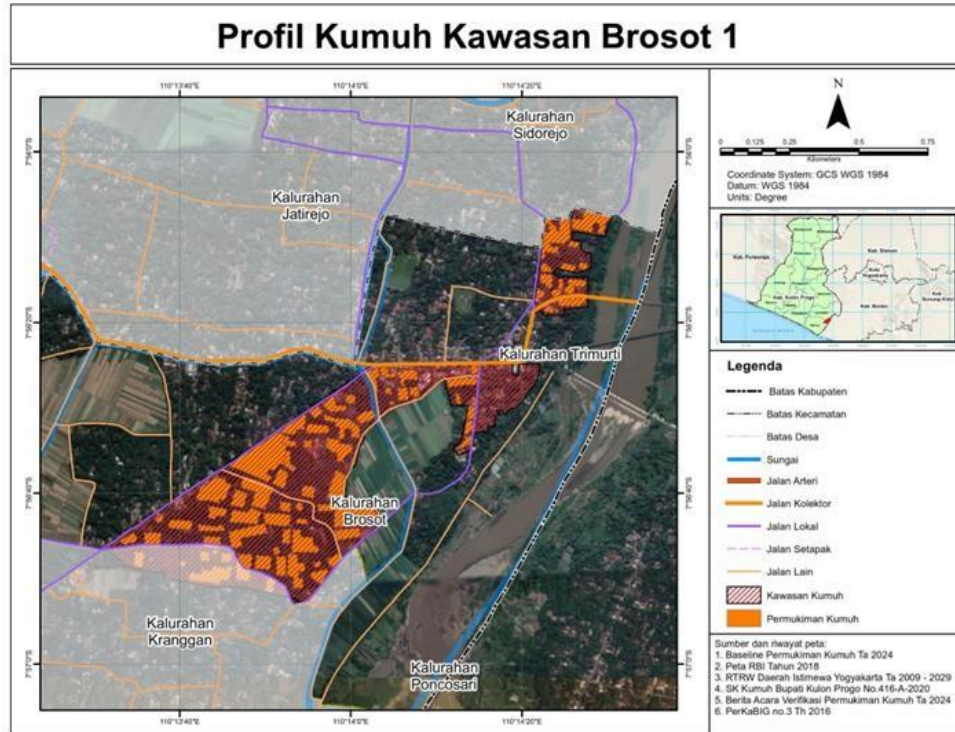

#### Rekomendasi :

Penanganan Kawasan kumuh pada kawasan ini dapat dilakukan melalui kegiatan sosialisasi dan edukasi terkait penanganan lingkungan pada masyarakat, pengembangan jaringan jalan, pembangunan jaringan drainase, pengembangan jaringan air bersih dan sarana pengolahan limbah, pengadaan fasilitas persampahan, dan sebagainya.

**PERHITUNGAN TINGKAT KEKUMUHAN AKHIR/PERHITUNGAN OUTCOME PENINGKATAN KUALITAS**

Provinsi	: D.I. YOGYAKARTA	Luas SK	-	Ha
Kab/Kota	: KULON PROGO	Luas Verifikasi	19.90	Ha
Kecamatan	: GALUR	Jumlah Bangunan	398	Unit
Kawasan	: BROSOT	Jumlah Penduduk	1,418	Jiwa
		Jumlah Bangunan	544	KK

ASPEK	KRITERIA	KONDISI AWAL (BASELINE)			
		NUMERIK	SATUAN	PROSEN (%)	NILAI
1. Kondisi BANGUNAN GEDUNG	a. Ketidakteraturan Bangunan	44.00	Unit	11.06%	0
	b. Kepadatan Bangunan	-	Ha	0.00%	0
	c. Ketidaksesuaian dengan Persy Teknis Bangunan	81.00	Unit	20.35%	0
<b>Rata-rata Kondisi Bangunan Gedung</b>				<b>0.00%</b>	
2. Kondisi Jalan Lingkungan	a. Cakupan Pelayanan Jalan Lingkungan	1,200.00	Meter	9.13%	0
	b. Kualitas Permukaan Jalan lingkungan	6,450.00	Meter	49.05%	1
<b>Rata-rata Kondisi Jalan Lingkungan</b>				<b>24.52%</b>	
3. Kondisi Penyediaan Air Minum	a. Ketersediaan Akses Aman Air Minum	315.00	KK	57.90%	3
	b. Tidak terpenuhinya Kebutuhan Air Minum	(83.00)	KK	-15.26%	0
<b>Rata-rata Kondisi Penyediaan Air Minum</b>				<b>28.95%</b>	
4. Kondisi Drainase Lingkungan	a. Ketidakmampuan Mengalirkan Limpasan Air	8.01	Ha	40.25%	1
	b. Ketidaktersediaan Drainase	10,550.00	Meter	95.17%	5
	e. Kualitas Konstruksi Drainase	185.00	Meter	1.67%	0
<b>Rata-rata Kondisi Drainase Lingkungan</b>				<b>27.08%</b>	
5. Kondisi Pengelolaan Air Limbah	a. Sistem Pengelolaan Air Limbah Tidak Sesuai Standar Teknis	2.00	KK	0.37%	0
	b. Prasarana dan Sarana Pengelolaan Air Limbah Tidak Sesuai dengan Persyaratan Teknis	18.00	KK	3.31%	0
<b>Rata-rata Kondisi Penyediaan Air Limbah</b>				<b>0.00%</b>	
6. Kondisi Pengelolaan Persampahan	a. Prasarana dan Sarana Persampahan Tidak Sesuai dengan persyaratan Teknis	544.00	KK	100.00%	5
	b. Sistem Pengelolaan Persampahan yang tidak sesuai Standar Teknis	536.00	KK	98.53%	5
<b>Rata-rata Kondisi Pengelolaan Persampahan</b>				<b>66.18%</b>	
7. Kondisi Proteksi Kebakaran	a. Ketidaktersediaan Prasarana Proteksi Kebakaran	300.00	Unit	75.38%	3
	b. Ketidaktersediaan Sarana Proteksi Kebakaran	398.00	Unit	100.00%	5
<b>Rata-rata Kondisi Proteksi Kebakaran</b>				<b>87.69%</b>	
<b>BATAS AMBANG NILAI TINGKAT KEKUMUHAN</b>				<b>TOTAL NILAI</b>	<b>28</b>
60 - 80 : KUMUH BERAT				TINGKAT KEKUMUHAN	KUMUH RINGAN
38 - 59 : KUMUH SEDANG					
16 - 37 KUMUH RINGAN					
< 16, DINYATAKAN TIDAK KUMUH				<b>RATA2 KEKUMUHAN SEKTORAL</b>	<b>33.49%</b>
				<b>KONTRIBUSI PENANGANAN</b>	<b>0.00%</b>

## 4. PROFIL KEKUMUHAN KAWASAN TAWANGSARI

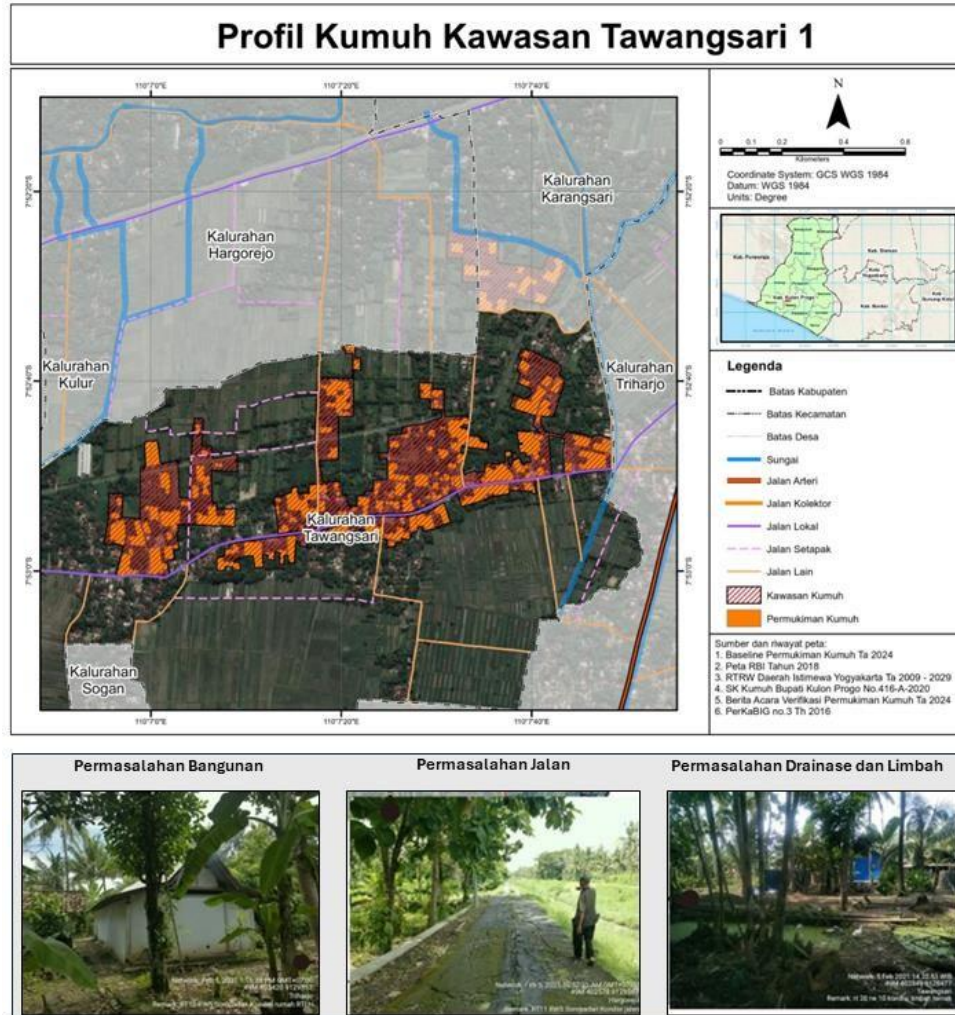

**PERHITUNGAN TINGKAT KEKUMUHAN AKHIR/PERHITUNGAN OUTCOME PENINGKATAN KUALITAS**

Provinsi	: D.J. YOGYAKARTA	Luas SK	-	Ha
Kab/Kota	: KULON PROGO	Luas Verifikasi	15,84	Ha
Kecamatan	: PENGASIH	Jumlah Bangunan	383	Unit
Kawasan	: TAWANGSARI	Jumlah Penduduk	1,385	Jiwa
		Jumlah Bangunan	439	KK

ASPEK	KRITERIA	KONDISI AWAL (BASELINE)			
		NUMERIK	SATUAN	PROSEN (%)	
1. KONDISI BANGUNAN GEDUNG	a. Ketidakteraturan Bangunan	70,00	Unit	18,28%	
	b. Kepadatan Bangunan	-	Ha	0,00%	
	c. Ketidaksesuaian dengan Persy Teknis Bangunan	117,00	Unit	30,55%	
Rata-rata Kondisi Bangunan Gedung				10,18%	
2. Kondisi Jalan Lingkungan	a. Cakupan Pelayanan Jalan Lingkungan	2,025,00	Meter	12,74%	
	b. Kualitas Permukaan Jalan lingkungan	7,455,00	Meter	46,91%	
Rata-rata Kondisi Jalan Lingkungan				23,46%	
3. Kondisi Penyediaan Air Minum	a. Ketersediaan Akses Aman Air Minum	118,00	KK	26,88%	
	b. Tidak terpenuhinya Kebutuhan Air Minum	-	KK	0,00%	
Rata-rata Kondisi Penyediaan Air Minum				13,44%	
4. Kondisi Drainase Lingkungan	a. Ketidakmampuan Mengalirkan Limpasan Air	5,59	Ha	35,29%	
	b. Ketidaktersediaan Drainase	10,867,00	Meter	74,86%	
	c. Kualitas Konstruksi Drainase	2,375,00	Meter	16,36%	
Rata-rata Kondisi Drainase Lingkungan				22,03%	
5. Kondisi Pengelolaan Air Limbah	a. Sistem Pengelolaan Air Limbah Tidak Sesuai Standar Teknis	10,00	KK	2,28%	
	b. Prasarana dan Sarana Pengelolaan Air Limbah Tidak Sesuai dengan Persyaratan Teknis	24,00	KK	5,47%	
Rata-rata Kondisi Penyediaan Air Limbah				0,00%	
6. Kondisi Pengelolaan Persampahan	a. Prasarana dan Sarana Persampahan Tidak Sesuai dengan persyaratan Teknis	439,00	KK	100,00%	
	b. Sistem Pengelolaan Persampahan yang tidak sesuai Standar Teknis	390,00	KK	88,84%	
Rata-rata Kondisi Pengelolaan Persampahan				62,95%	
7. Kondisi Proteksi Kebakaran	a. Ketidaktersediaan Prasarana Proteksi Kebakaran	324,00	Unit	84,60%	
	b. Ketidaktersediaan Sarana Proteksi Kebakaran	383,00	Unit	100,00%	
Rata-rata Kondisi Proteksi Kebakaran				92,30%	
<b>BATAS AMBANG NILAI TINGKAT KEKUMUHAN</b>				<b>TOTAL NILAI</b>	<b>27</b>
60 - 80 : KUMUH BERAT				TINGKAT KEKUMUHAN	KUMUH RINGAN
38 - 59 : KUMUH SEDANG					
16 - 37 KUMUH RINGAN					
< 16, DINYATAKAN TIDAK KUMUH				RATA2 KEKUMUHAN SEKTORAL	32,05%
				KONTRIBUSI PENANGANAN	0,00%

### Rekomendasi :

Penanganan Kawasan kumuh pada kawasan ini dapat dilakukan melalui kegiatan sosialisasi dan edukasi terkait penanganan lingkungan pada masyarakat, pengembangan jaringan jalan, pembangunan jaringan drainase, pengembangan jaringan air bersih dan sarana pengolahan limbah, pengadaan fasilitas persampahan, dan sebagainya.

## 5. PROFIL KEKUMUHAN KAWASAN SENDANGSARI

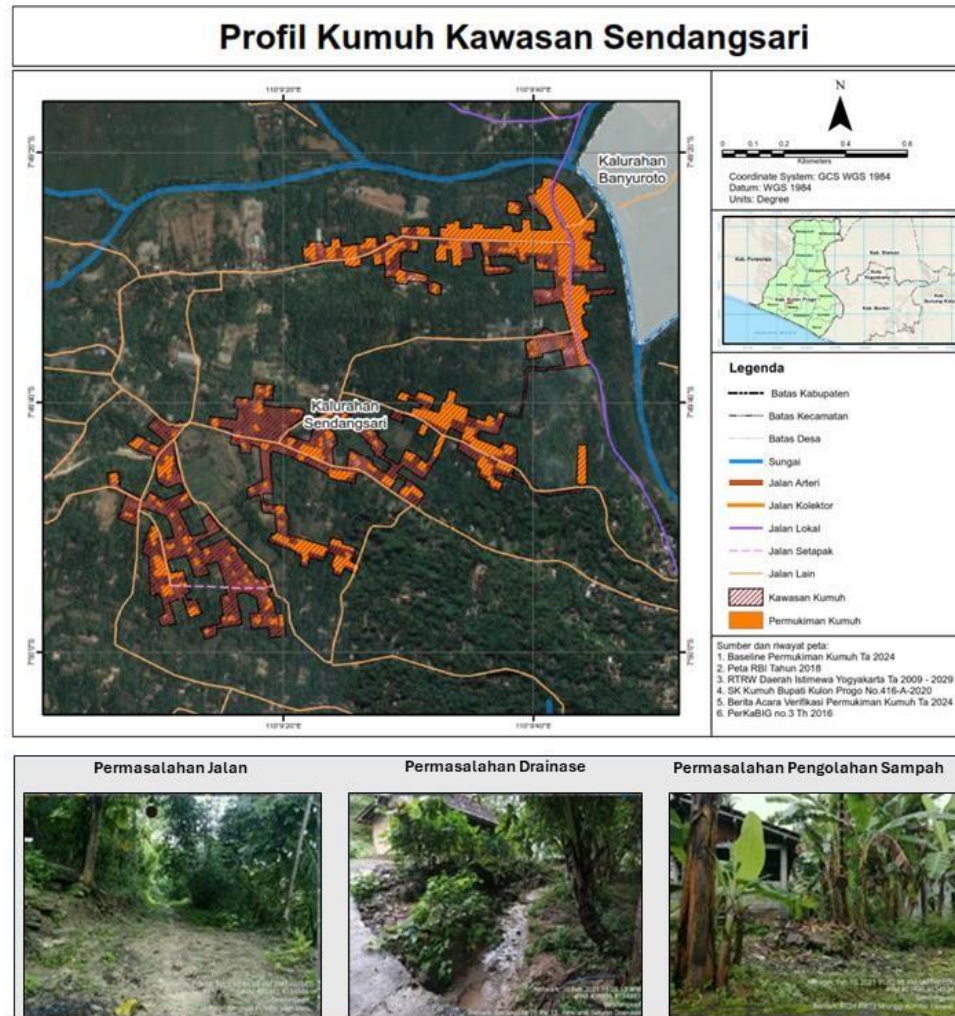

### Rekomendasi :

Penanganan Kawasan kumuh dilakukan melalui pengembangan jaringan jalan, pembangunan jaringan drainase, pengembangan jaringan air bersih dan sarana pengolahan limbah, pengadaan fasilitas persampahan, dan sebagainya.

### PERHITUNGAN TINGKAT KEKUMUHAN AKHIR/PERHITUNGAN OUTCOME PENINGKATAN KUALITAS

Provinsi	: D.I. YOGYAKARTA	Luas SK	-	Ha
Kab/Kota	: KULON PROGO	Luas Verifikasi	9,97	Ha
Kecamatan	: PENGASIH	Jumlah Bangunan	353	Unit
Kawasan	: SENDANGSARI	Jumlah Penduduk	1,433	Jiwa
		Jumlah Bangunan	422	KK

ASPEK	KRITERIA	KONDISI AWAL (BASELINE)			
		NUMERIK	SATUAN	PROSEN (%)	NILAI
1. KONDISI BANGUNAN GEDUNG	a. Ketidakteraturan Bangunan	113.00	Unit	32.01%	1
	b. Kepadatan Bangunan	0.20	Ha	2.01%	0
	c. Ketidaksesuaian dengan Persy Teknis Bangunan	102.00	Unit	28.90%	1
<b>Rata-rata Kondisi Bangunan Gedung</b>				<b>20.30%</b>	
2. Kondisi Jalan Lingkungan	a. Cakupan Pelayanan Jalan Lingkungan	1,950.00	Meter	8.28%	0
	b. Kualitas Permukaan Jalan lingkungan	4,300.00	Meter	18.26%	0
<b>Rata-rata Kondisi Jalan Lingkungan</b>				<b>0.00%</b>	
3. Kondisi Penyediaan Air Minum	a. Ketersediaan Akses Aman Air Minum	43.00	KK	10.19%	0
	b. Tidak terpenuhinya Kebutuhan Air Minum	4.00	KK	0.95%	0
<b>Rata-rata Kondisi Penyediaan Air Minum</b>				<b>0.00%</b>	
4. Kondisi Drainase Lingkungan	a. Ketidakmampuan Mengalirkan Limpasan Air	2.23	Ha	22.37%	0
	b. Ketidakterediaan Drainase	19,900.00	Meter	97.31%	5
	e. Kualitas Konstruksi Drainase	100.00	Meter	0.49%	0
<b>Rata-rata Kondisi Drainase Lingkungan</b>				<b>19.46%</b>	
5. Kondisi Pengelolaan Air Limbah	a. Sistem Pengelolaan Air Limbah Tidak Sesuai Standar Teknis	5.00	KK	1.18%	0
	b. Prasarana dan Sarana Pengelolaan Air Limbah Tidak Sesuai dengan Persyaratan Teknis	58.00	KK	13.74%	0
<b>Rata-rata Kondisi Penyediaan Air Limbah</b>				<b>0.00%</b>	
6. Kondisi Pengelolaan Persampahan	a. Prasarana dan Sarana Persampahan Tidak Sesuai dengan persyaratan Teknis	422.00	KK	100.00%	5
	b. Sistem Pengelolaan Persampahan yang tidak sesuai Standar Teknis	388.00	KK	91.94%	5
<b>Rata-rata Kondisi Pengelolaan Persampahan</b>				<b>63.98%</b>	
7. Kondisi Proteksi Kebakaran	a. Ketidakterediaan Prasarana Proteksi Kebakaran	219.00	Unit	62.04%	3
	b. Ketidakterediaan Sarana Proteksi Kebakaran	353.00	Unit	100.00%	5
<b>Rata-rata Kondisi Proteksi Kebakaran</b>				<b>81.02%</b>	
<b>BATAS AMBANG NILAI TINGKAT KEKUMUHAN</b>				<b>TOTAL NILAI</b>	<b>25</b>
60 - 80 : KUMUH BERAT				TINGKAT KEKUMUHAN	KUMUH RINGAN
38 - 59 : KUMUH SEDANG					
16 - 37 KUMUH RINGAN					
< 16, DINYATAKAN TIDAK KUMUH				RATA2 KEKUMUHAN SEKTORAL	26.40%
				KONTRIBUSI PENANGANAN	0.00%

## 6. PROFIL KEKUMUHAN KAWASAN MARGOSARI

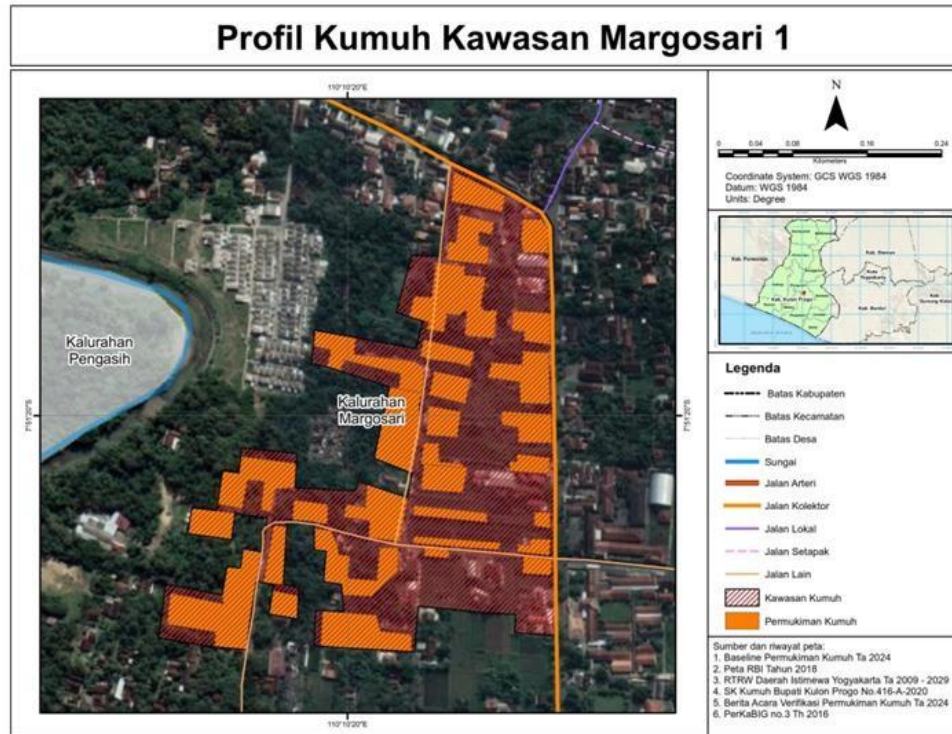

### Rekomendasi:

Penanganan Kawasan kumuh dilakukan melalui pengembangan jaringan jalan, pembangunan jaringan drainase, pengembangan jaringan air bersih dan sarana pengolahan limbah, pengadaan fasilitas persampahan, dan sebagainya.

PERHITUNGAN TINGKAT KEKUMUHAN AKHIR/PERHITUNGAN OUTCOME PENINGKATAN KUALITAS					
Provinsi	: D.I. YOGYAKARTA	Luas SK	-	Ha	
Kab/Kota	: KULON PROGO	Luas Verifikasi	4.71	Ha	
Kecamatan	: PENGASIH	Jumlah Bangunan	112	Unit	
Kawasan	: MARGOSARI	Jumlah Penduduk	336	Jiwa	
		Jumlah Bangunan	114	KK	
ASPEK	KRITERIA	KONDISI AWAL (BASELINE)			
		NUMERIK	SATUAN	PROSEN (%)	NILAI
1. KONDISI BANGUNAN GEDUNG	a. Ketidakteraturan Bangunan	-	Unit	0.00%	0
	b. Kepadatan Bangunan	-	Ha	0.00%	0
	c. Ketidaksesuaian dengan Persy Teknis Bangunan	2.00	Unit	1.79%	0
<b>Rata-rata Kondisi Bangunan Gedung</b>				<b>0.00%</b>	
2. Kondisi Jalan Lingkungan	a. Cakupan Pelayanan Jalan Lingkungan	110.00	Meter	5.91%	0
	b. Kualitas Permukaan Jalan lingkungan	1,475.00	Meter	79.30%	5
<b>Rata-rata Kondisi Jalan Lingkungan</b>				<b>39.65%</b>	
3. Kondisi Penyediaan Air Minum	a. Ketersediaan Akses Aman Air Minum	17.00	KK	14.91%	0
	b. Tidak terpenuhinya Kebutuhan Air Minum	-	KK	0.00%	0
<b>Rata-rata Kondisi Penyediaan Air Minum</b>				<b>0.00%</b>	
4. Kondisi Drainase Lingkungan	a. Ketidakmampuan Mengalirkan Limpanan Air	2.00	Ha	42.46%	1
	b. Ketidakterediaan Drainase	1,050.00	Meter	60.00%	3
	e. Kualitas Konstruksi Drainase	400.00	Meter	22.86%	0
<b>Rata-rata Kondisi Drainase Lingkungan</b>				<b>20.49%</b>	
5. Kondisi Pengelolaan Air Limbah	a. Sistem Pengelolaan Air Limbah Tidak Sesuai Standar Teknis	-	KK	0.00%	0
	b. Prasarana dan Sarana Pengelolaan Air Limbah Tidak Sesuai dengan Persyaratan Teknis	-	KK	0.00%	0
<b>Rata-rata Kondisi Pengelolaan Air Limbah</b>				<b>0.00%</b>	
6. Kondisi Pengelolaan Persampahan	a. Prasarana dan Sarana Persampahan Tidak Sesuai dengan persyaratan Teknis	-	KK	0.00%	0
	b. Sistem Pengelolaan Persampahan yang tidak sesuai Standar Teknis	114.00	KK	100.00%	5
<b>Rata-rata Kondisi Pengelolaan Persampahan</b>				<b>33.33%</b>	
7. Kondisi Proteksi Kebakaran	a. Ketidakterediaan Prasarana Proteksi Kebakaran	112.00	Unit	100.00%	5
	b. Ketidakterediaan Sarana Proteksi Kebakaran	112.00	Unit	100.00%	5
<b>Rata-rata Kondisi Proteksi Kebakaran</b>				<b>100.00%</b>	
<b>BATAS AMBANG NILAI TINGKAT KEKUMUHAN</b>				<b>TOTAL NILAI</b>	<b>24</b>
80 - 80 : KUMUH BERAT				TINGKAT KEKUMUHAN	KUMUH RINGAN
38 - 59 : KUMUH SEDANG					
16 - 37 KUMUH RINGAN					
< 16, DINYATAKAN TIDAK KUMUH				RATA2 KEKUMUHAN SEKTORAL	27.64%
				KONTRIBUSI PENANGANAN	0.00%

## 7. PROFIL KEKUMUHAN KAWASAN WIJIMULYO

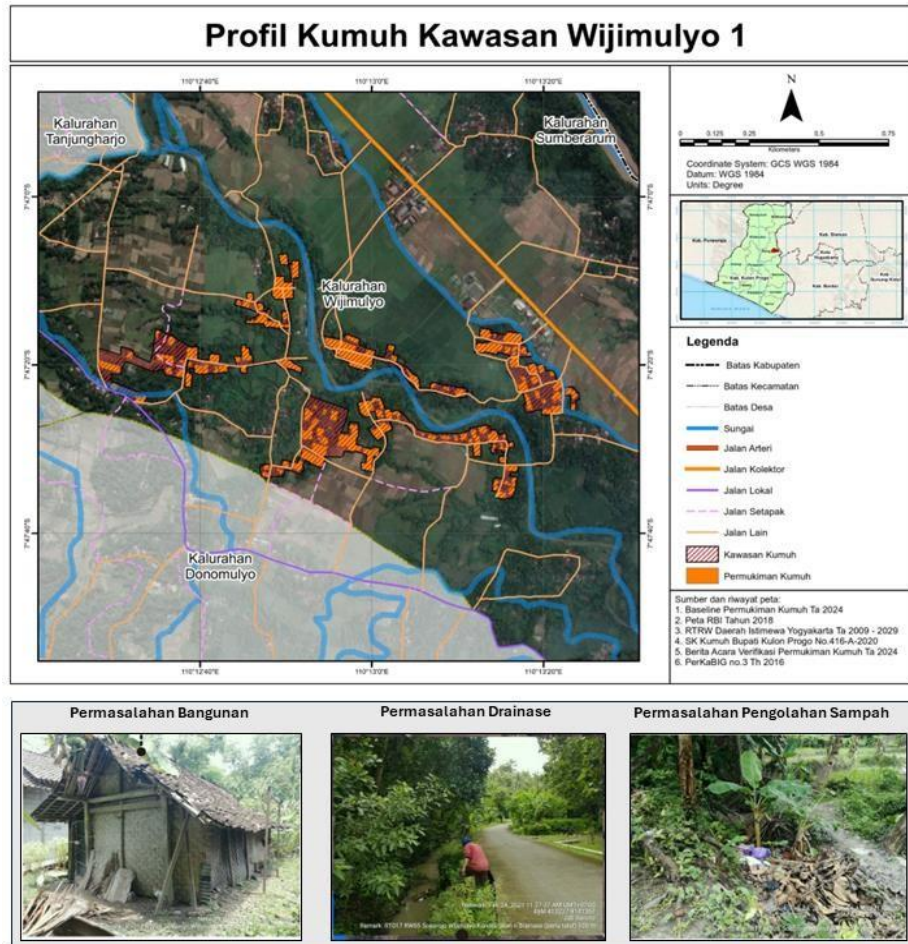

### Rekomendasi:

Penanganan Kawasan kumuh dilakukan melalui pengembangan jaringan jalan, pembangunan jaringan drainase, pengembangan jaringan air bersih dan sarana pengolahan limbah, pengadaan fasilitas persampahan, dan sebagainya.

PERHITUNGAN TINGKAT KEKUMUHAN AKHIR/PERHITUNGAN OUTCOME PENINGKATAN KUALITAS					
Provinsi	: D.J. YOGYAKARTA	Luas SK	-	Ha	
Kab/Kota	: KULON PROGO	Luas Verifikasi	11.13	Ha	
Kecamatan	: NANGGULAN	Jumlah Bangunan	211	Unit	
Kawasan	: WIJIMULYO	Jumlah Penduduk	716	Jiwa	
		Jumlah Bangunan	238	KK	
ASPEK	KRITERIA	KONDISI AWAL (BASELINE)			
		NUMERIK	SATUAN	PROSEN (%)	NILAI
1. Kondisi Bangunan Gedung	a. Ketidakteraturan Bangunan	43.00	Unit	20.38%	0
	b. Kepadatan Bangunan	-	Ha	0.00%	0
	c. Ketidaksesuaian dengan Persy Teknis Bangunan	47.00	Unit	22.27%	0
<b>Rata-rata Kondisi Bangunan Gedung</b>				<b>0.00%</b>	
2. Kondisi Jalan Lingkungan	a. Cakupan Pelayanan Jalan Lingkungan	1,100.00	Meter	8.29%	0
	b. Kualitas Permukaan Jalan lingkungan	6,650.00	Meter	50.13%	1
<b>Rata-rata Kondisi Jalan Lingkungan</b>				<b>25.07%</b>	
3. Kondisi Penyediaan Air Minum	a. Ketersediaan Akses Aman Air Minum	60.00	KK	25.21%	1
	b. Tidak terpenuhinya Kebutuhan Air Minum	-	KK	0.00%	0
<b>Rata-rata Kondisi Penyediaan Air Minum</b>				<b>12.61%</b>	
4. Kondisi Drainase Lingkungan	a. Ketidaktampungan Mengalirkan Limpasan Air	2.94	Ha	26.42%	1
	b. Ketidaktersediaan Drainase	8,770.00	Meter	86.92%	5
	e. Kualitas Konstruksi Drainase	765.00	Meter	7.58%	0
<b>Rata-rata Kondisi Drainase Lingkungan</b>				<b>22.67%</b>	
5. Kondisi Pengelolaan Air Limbah	a. Sistem Pengelolaan Air Limbah Tidak Sesuai Standar Teknis	63.00	KK	26.47%	1
	b. Prasarana dan Sarana Pengelolaan Air Limbah Tidak Sesuai dengan Persyaratan Teknis	61.00	KK	25.63%	1
<b>Rata-rata Kondisi Pengelolaan Air Limbah</b>				<b>26.05%</b>	
6. Kondisi Pengelolaan Persampahan	a. Prasarana dan Sarana Persampahan Tidak Sesuai dengan persyaratan Teknis	238.00	KK	100.00%	5
	b. Sistem Pengelolaan Persampahan yang tidak sesuai Standar Teknis	236.00	KK	99.16%	5
<b>Rata-rata Kondisi Pengelolaan Persampahan</b>				<b>66.39%</b>	
7. Kondisi Proteksi Kebakaran	a. Ketidaktersediaan Prasarana Proteksi Kebakaran	14.00	Unit	6.64%	0
	b. Ketidaktersediaan Sarana Proteksi Kebakaran	211.00	Unit	100.00%	5
<b>Rata-rata Kondisi Proteksi Kebakaran</b>				<b>50.00%</b>	
<b>BATAS AMBANG NILAI TINGKAT KEKUMUHAN</b>				<b>TOTAL NILAI</b>	<b>25</b>
90 - 80 : KUMUH BERAT				TINGKAT KEKUMUHAN	KUMUH RINGAN
38 - 59 : KUMUH SEDANG					
16 - 37 KUMUH RINGAN				RATA2 KEKUMUHAN SEKTORAL	28.97%
< 16, DINYATAKAN TIDAK KUMUH					
				KONTRIBUSI PENANGANAN	0.00%

Wates, 13 Januari 2025  
 Pj. BUPATI KULON PROGO,

Cap/ttd

SRIE NURKYATSIWI