



BUPATI KULON PROGO
DAERAH ISTIMEWA YOGYAKARTA
KEPUTUSAN BUPATI KULON PROGO
NOMOR 557/C/2024
TENTANG

HASIL ANALISIS JABATAN DAN ANALISIS BEBAN KERJA
PADA PERANGKAT DAERAH

BUPATI KULON PROGO,

- Menimbang : a. bahwa dalam rangka pengelolaan kepegawaian pada perangkat daerah agar tertib, efektif, dan efisien, perlu melakukan analisis jabatan dan analisis beban kerja pada perangkat daerah;
- b. bahwa sehubungan dengan ditetapkannya Peraturan Daerah Nomor 3 Tahun 2024 tentang Pembentukan dan Susunan Perangkat Daerah dan penyesuaian terhadap nomenklatur jabatan pelaksana berdasarkan Keputusan Menteri Pendayagunaan Aparatur Negara dan Reformasi Birokrasi Nomor 11 Tahun 2024 tentang Nomenklatur Jabatan Pelaksana Aparatur Sipil Negara di Lingkungan Instansi Pemerintah maka Keputusan Bupati Nomor 182/C/2023 tentang Hasil Analisis Jabatan dan Analisis Beban Kerja pada Perangkat Daerah perlu diganti;
- c. bahwa berdasarkan pertimbangan sebagaimana dimaksud dalam huruf a, huruf b, dan huruf c, perlu menetapkan Keputusan Bupati tentang Hasil Analisis Jabatan dan Analisis Beban Kerja pada Perangkat Daerah;
- Mengingat : 1. Undang-Undang Nomor 23 Tahun 2014 tentang Pemerintahan Daerah sebagaimana telah diubah terakhir dengan Undang-Undang Nomor 6 Tahun 2023 tentang Penetapan Peraturan Pemerintah Pengganti Undang-Undang Nomor 2 Tahun 2022 tentang Cipta Kerja Menjadi Undang-Undang;
2. Undang-Undang Nomor 20 Tahun 2023 tentang Aparatur Sipil Negara;
3. Undang-Undang Nomor 119 Tahun 2024 tentang Kabupaten Kulon Progo di Daerah Istimewa Yogyakarta;

4. Peraturan Pemerintah Nomor 18 Tahun 2016 tentang Perangkat Daerah sebagaimana telah diubah dengan Peraturan Pemerintah Nomor 72 Tahun 2019;
5. Peraturan Pemerintah Nomor 11 Tahun 2017 tentang Manajemen Pegawai Negeri Sipil sebagaimana telah diubah dengan Peraturan Pemerintah Nomor 17 Tahun 2020;
6. Peraturan Menteri Pendayagunaan Aparatur Negara dan Reformasi Birokrasi Nomor 45 Tahun 2022 tentang Jabatan Pelaksana Pegawai Negeri Sipil di Lingkungan Instansi Pemerintah;
7. Peraturan Menteri Pendayagunaan Aparatur Negara dan Reformasi Birokrasi Nomor 1 Tahun 2020 tentang Pedoman Analisis Jabatan dan Analisis Beban Kerja;
8. Keputusan Menteri Pendayagunaan Aparatur Negara dan Reformasi Birokrasi Nomor 11 Tahun 2024 tentang Nomenklatur Jabatan Pelaksana Aparatur Sipil Negara di Lingkungan Instansi Pemerintah;
9. Peraturan Daerah Kabupaten Kulon Progo Nomor 3 Tahun 2024 tentang Pembentukan dan Susunan Perangkat Daerah;
10. Peraturan Bupati Kulon Progo Nomor 82 Tahun 2020 tentang Analisis Jabatan dan Analisis Beban Kerja pada Perangkat Daerah;
11. Peraturan Bupati Kulon Progo Nomor 137 Tahun 2021 tentang Jabatan Fungsional pada Pemerintah Daerah;
12. Peraturan Bupati Kulon Progo Nomor 38 Tahun 2024 tentang Kedudukan, Susunan Organisasi, Tugas, Fungsi, dan Tata Kerja Sekretariat Daerah, Staf Ahli Bupati dan Sekretariat Dewan Perwakilan Rakyat Daerah;
13. Peraturan Bupati Kulon Progo Nomor 39 Tahun 2024 tentang Kedudukan, Susunan Organisasi, Tugas, Fungsi, dan Tata Kerja Inspektorat Daerah;
14. Peraturan Bupati Kulon Progo Nomor 40 Tahun 2024 tentang Kedudukan, Susunan Organisasi, Tugas, Fungsi, dan Tata Kerja Badan Daerah;
15. Peraturan Bupati Kulon Progo Nomor 41 Tahun 2024 tentang Kedudukan, Susunan Organisasi, Tugas, Fungsi, dan Tata Kerja Dinas Daerah;
16. Peraturan Bupati Kulon Progo Nomor 42 Tahun 2024 tentang Kedudukan, Susunan Organisasi, Tugas, Fungsi, dan Tata Kerja Kapanewon;
17. Peraturan Bupati Kulon Progo Nomor 43 Tahun 2024 tentang Kedudukan, Susunan Organisasi, Tugas, Fungsi, dan Tata Kerja Rumah Sakit Umum Daerah;

Memperhatikan : Surat Menteri Pendayagunaan Aparatur Negara dan Reformasi Birokrasi Nomor B/1520/M.SM.02.00/2024, Hal: Persetujuan Penetapan Kelas Jabatan bagi Jabatan Pelaksana di Lingkungan Pemerintah Kabupaten Kulon Progo, tanggal 31 Oktober 2024;

MEMUTUSKAN:

- Menetapkan :
KESATU : Hasil Analisis Jabatan dan Analisis Beban Kerja pada Perangkat Daerah berupa peta jabatan sebagaimana tercantum dalam Lampiran yang merupakan bagian tidak terpisahkan dari Keputusan Bupati ini.
- KEDUA : Perangkat Daerah sebagaimana dimaksud dalam Diktum KESATU adalah sebagai berikut:
- I. Sekretariat Daerah;
 - II. Sekretariat Dewan Perwakilan Rakyat Daerah;
 - III. Inspektorat Daerah;
 - IV. Badan Perencanaan Pembangunan Riset dan Inovasi Daerah;
 - V. Badan Keuangan dan Aset Daerah;
 - VI. Badan Kepegawaian dan Pengembangan Sumber Daya Manusia;
 - VII. Badan Kesatuan Bangsa dan Politik;
 - VIII. Badan Penanggulangan Bencana Daerah;
 - IX. Dinas Pendidikan Pemuda dan Olahraga;
 - X. Dinas Kesehatan;
 - XI. Rumah Sakit Umum Daerah Wates Dinas Kesehatan;
 - XII. Rumah Sakit Umum Daerah Nyi Ageng Serang Dinas Kesehatan;
 - XIII. Dinas Pekerjaan Umum Perumahan dan Kawasan Permukiman;
 - XIV. Dinas Sosial Pemberdayaan Perempuan dan Perlindungan Anak;
 - XV. Dinas Pemberdayaan Masyarakat dan Kalurahan Pengendalian Penduduk dan Keluarga Berencana;
 - XVI. Dinas Pertanian dan Pangan;
 - XVII. Dinas Pertanahan dan Tata Ruang (*Kundha Niti Mandala sarta Tata Sasana*);
 - XVIII. Dinas Tenaga Kerja;
 - XIX. Dinas Kependudukan dan Pencatatan Sipil;
 - XX. Dinas Perindustrian Koperasi Usaha Kecil dan Menengah;
 - XXI. Dinas Kebudayaan (*Kundha Kabudayan*);
 - XXII. Dinas Pariwisata;
 - XXIII. Dinas Kelautan dan Perikanan;
 - XXIV. Dinas Penanaman Modal dan Pelayanan Terpadu Satu Pintu;
 - XXV. Dinas Lingkungan Hidup;
 - XXVI. Dinas Komunikasi dan Informatika;
 - XXVII. Dinas Perdagangan;
 - XXVIII. Dinas Perhubungan;
 - XXIX. Dinas Perpustakaan dan Kearsipan;
 - XXX. Satuan Polisi Pamong Praja;
 - XXXI. Kapanewon Temon;

- XXXII. Kapanewon Wates
 - XXXIII. Kapanewon Panjatan;
 - XXXIV. Kapanewon Galur;
 - XXXV. Kapanewon Lendah;
 - XXXVI. Kapanewon Sentolo;
 - XXXVII. Kapanewon Pengasih;
 - XXXVIII. Kapanewon Kokap;
 - XXXIX. Kapanewon Girimulyo;
 - XL. Kapanewon Nanggulan;
 - XLI. Kapanewon Samigaluh; dan
 - XLII. Kapanewon Kalibawang.
- KETIGA : Hasil Analisis Jabatan dan Analisis Beban Kerja pada Perangkat Daerah sebagaimana dimaksud dalam Diktum KESATU digunakan sebagai:
- a. pedoman baggi penyusunan kebijakan di bidang kelembagaan, ketatalaksanaan, dan kepegawaian;
 - b. pedoman pokok dalam penyusunan formasi pegawai;
 - c. syarat jabatan dalam pengangkatan jabatan; dan
 - d. perencanaan kebutuhan Pendidikan dan pelatihan.
- KEEMPAT : Terhadap jabatan fungsional yang belum dilakukan penghitungan kebutuhan maka jumlah kebutuhan ditetapkan berdasarkan pada jumlah dan jenis persediaan pegawai (*bezetting*).
- KELIMA : Dalam hal terjadi perbedaan penghitungan kebutuhan jabatan fungsional yang tercantum dalam rekomendasi Instansi Pembina dengan yang tercantum dalam peta jabatan, maka yang digunakan adalah yang tercantum dalam peta jabatan, yang telah mendasar kepada persetujuan penetapan formasi dari Kementerian Pendayagunaan Aparatur Negara dan Reformasi Birokrasi.
- KEENAM : Dalam hal pejabat pelaksana tidak memenuhi syarat jabatan maka wajib menyesuaikan dalam jangka waktu 5 (lima) tahun sejak Keputusan Bupati ini ditetapkan, dan apabila dalam jangka waktu tersebut tidak dipenuhi, maka pejabat pelaksana tersebut diberhentikan dari jabatannya dan diangkat kembali ke dalam jabatan pelaksana yang sesuai dengan jenjang dan kualifikasi pendidikannya.
- KETUJUH : Pengisian kebutuhan bagi jabatan pelaksana Pengelola Umum Operasional hanya dilakukan melalui mekanisme pengangkatan Pegawai Pemerintah dengan Perjanjian Kerja untuk Tahun Anggaran 2024.
- KEDELAPAN : Hasil Analisis Jabatan dan Analisis Beban Kerja pada Perangkat Daerah sebagaimana dimaksud dalam Diktum KESATU dapat dievaluasi sesuai kebutuhan.
- KESEMBILAN : Pada saat Keputusan Bupati ini mulai berlaku, maka:
- a. pejabat yang ada masih tetap melaksanakan tugasnya sampai dengan ditetapkannya jabatan berdasarkan Keputusan Bupati ini.
 - b. Keputusan Bupati Kulon Progo Nomor 182/C/2023 tentang Hasil Analisis Jabatan dan Analisis Beban Kerja pada Perangkat Daerah, dicabut dan dinyatakan tidak berlaku.

KESEPULUH : Keputusan Bupati ini mulai berlaku pada tanggal ditetapkan.

Ditetapkan di Wates
pada tanggal 20 Desember 2024
Pj. BUPATI KULON PROGO,

Cap/ttd

SRIE NURKYATSIWI

Salinan Keputusan Bupati ini disampaikan Kepada Yth:

1. Kepala Badan Kepegawaian dan Pengembangan Sumber Daya Manusia Kabupaten Kulon Progo;
 2. Kepala Bagian Organisasi Sekretariat Daerah Kabupaten Kulon Progo.
- Untuk diketahui dan/atau dipergunakan sebagaimana mestinya.

-ne-

LAMPIRAN
KEPUTUSAN BUPATI KULON PROGO
NOMOR 557/C/2024
TENTANG
HASIL ANALISIS JABATAN DAN ANALISA BEBAN KERJA
PADA PERANGKAT DAERAH

HASIL ANALISIS JABATAN DAN ANALISIS BEBAN KERJA PADA PERANGKAT DAERAH

I. SEKRETARIAT DAERAH

A. JABATAN PIMPINAN TINGGI

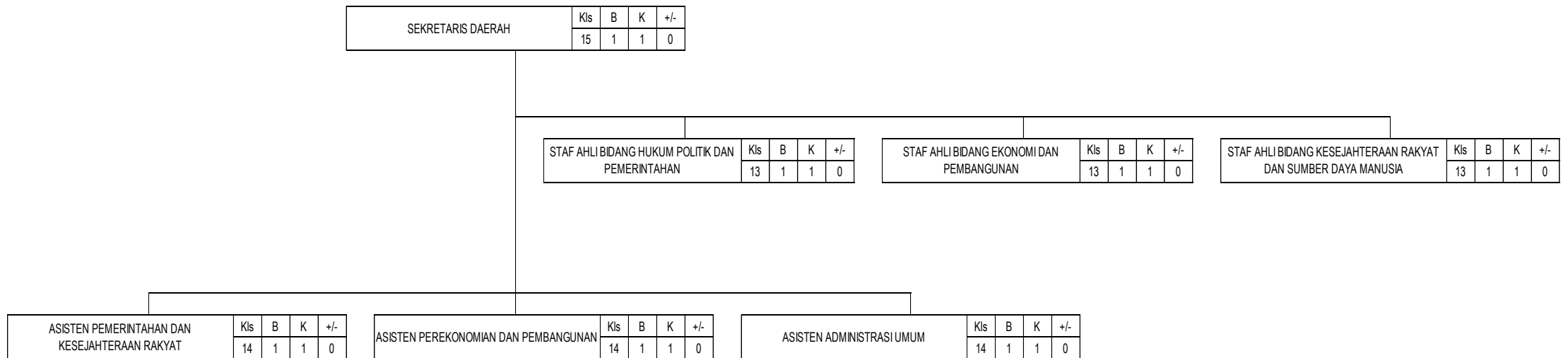

B. ASISTEN PEMERINTAHAN DAN KESEJAHTERAAN RAKYAT



HASIL ANALISIS JABATAN				
NO	JABATAN	B	K	+/-
1	Jabatan Pimpinan Tinggi	1	1	0
2	Jabatan Administrator	2	3	-1
3	Jabatan Pengawas	0	0	0
4	Jabatan Pelaksana	15	27	-12
5	Jabatan Fungsional	14	18	-4
Jumlah		32	49	-17

Keterangan

- Kls : Kelas Jabatan
- B : Bezetting/ Ketersediaan Pegawai
- K : Kebutuhan/ Hasil ABK
- +/- : Lebih/ Kurang

C. ASISTEN PEREKONOMIAN DAN PEMBANGUNAN

ASISTEN PEREKONOMIAN DAN PEMBANGUNAN	Kls	B	K	+/-
	14	1	1	0

KEPALA BAGIAN PEREKONOMIAN DAN SUMBER DAYA ALAM	Kls	B	K	+/-
	12	1	1	0

<i>Kelompok Jabatan Fungsional dan Pelaksana</i>	Kls	B	K	+/-
Analisis Kebijakan Ahli Muda	10	3	3	0
Analisis Kebijakan Ahli Pertama	8	2	2	0
Penelaah Teknis Kebijakan	7	1	2	-1
Pengolah Data dan Informasi	6	0	2	-2
Pengadministrasi Perkantoran	5	3	3	0

KEPALA BAGIAN ADMINISTRASI PEMBANGUNAN	Kls	B	K	+/-
	12	1	1	0

<i>Kelompok Jabatan Fungsional dan Pelaksana</i>	Kls	B	K	+/-
Analisis Kebijakan Ahli Muda	10	2	2	0
Analisis Kebijakan Ahli Pertama	8	2	2	0
Penelaah Teknis Kebijakan	7	1	2	-1
Pengolah Data dan Informasi	6	0	2	-2
Pengadministrasi Perkantoran	5	2	2	0

KEPALA BAGIAN PENGADAAN BARANG/JASA	Kls	B	K	+/-
	12	0	1	0

<i>Kelompok Jabatan Fungsional dan Pelaksana</i>	Kls	B	K	+/-
Pengelola Pengadaan Barang/Jasa Ahli Madya	12	0	2	-2
Pengelola Pengadaan Barang/Jasa Ahli Muda	10	7	8	-1
Pengelola Pengadaan Barang/Jasa Ahli Pertama	8	8	14	-6
Pranata Komputer Mahir	7	0	0	0
Pranata Komputer Terampil	6	1	1	0
Penelaah Teknis Kebijakan	7	0	2	-2
Penata Kelola Sistem dan Teknologi Informasi	7	0	1	-1
Pengelola Layanan Operasional	6	1	3	-2
Pengadministrasi Perkantoran	5	1	3	-2

HASIL ANALISIS JABATAN				
NO	JABATAN	B	K	+/-
1	Jabatan Pimpinan Tinggi	1	1	0
2	Jabatan Administrator	2	3	-1
3	Jabatan Pengawas	0	0	0
4	Jabatan Pelaksana	9	22	-13
5	Jabatan Fungsional	25	34	-9
	Jumlah	37	60	-23

Keterangan

- Kls : Kelas Jabatan
- B : Bezetting/ Ketersediaan Pegawai
- K : Kebutuhan/ Hasil ABK
- +/- : Lebih/ Kurang

D. ASISTEN ADMINISTRASI UMUM

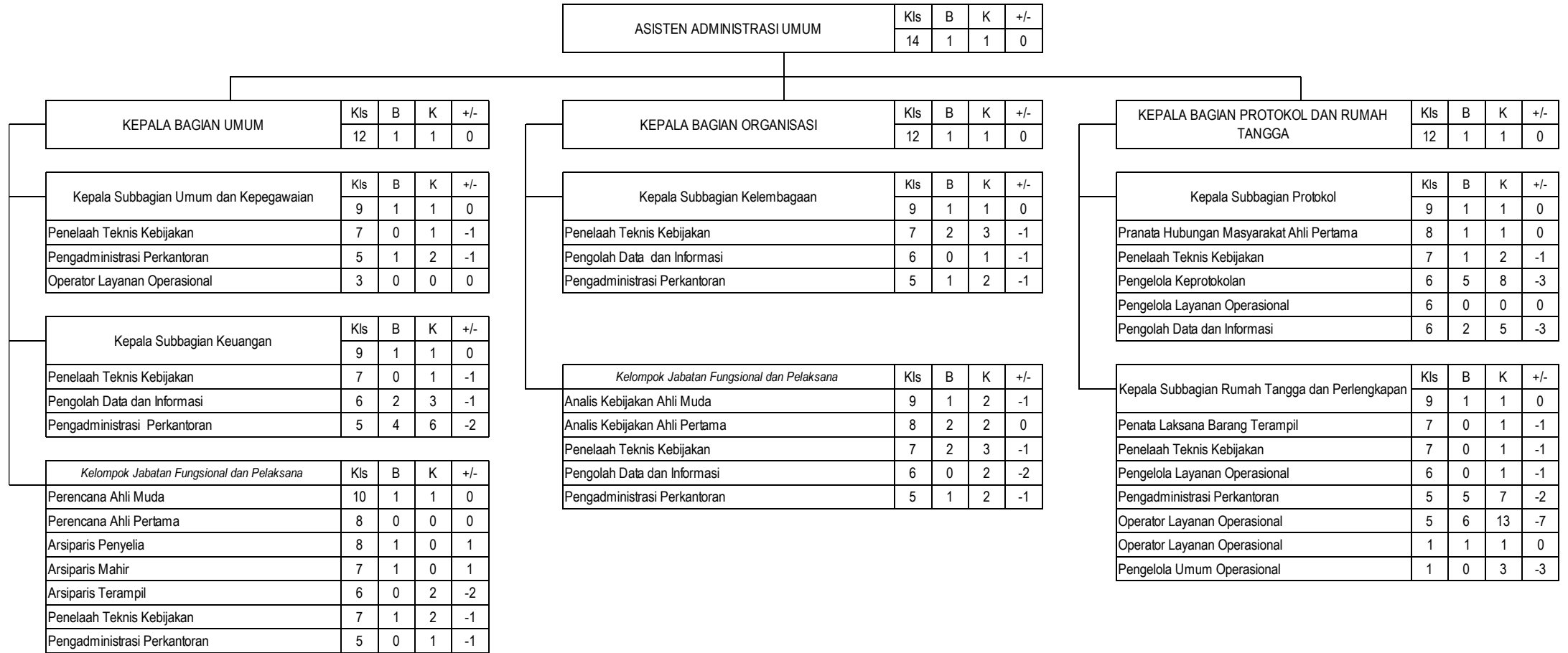

HASIL ANALISIS JABATAN				
NO	JABATAN	B	K	+/-
1	Jabatan Pimpinan Tinggi	1	1	0
2	Jabatan Administrator	3	3	0
3	Jabatan Pengawas	5	5	0
4	Jabatan Pelaksana	34	70	-36
5	Jabatan Fungsional	7	9	-2
Jumlah		50	88	-38

Keterangan

- Kls : Kelas Jabatan
- B : Bezetting/ Ketersediaan Pegawai
- K : Kebutuhan/ Hasil ABK
- +/- : Lebih/ Kurang

II. SEKRETARIAT DEWAN PERWAKILAN RAKYAT DAERAH

SEKRETARIS DPRD	Kls	B	K	+/-
	14	1	1	0

KEPALA BAGIAN UMUM DAN KEUANGAN	Kls	B	K	+/-
	11	1	1	0

KEPALA BAGIAN PERUNDANG-UNDANGAN PERSIDANGAN DAN HUBUNGAN MASYARAKAT	Kls	B	K	+/-
	11	1	1	0

KEPALA BAGIAN FASILITASI PENGANGGARAN DAN PENGAWASAN	Kls	B	K	+/-
	11	1	1	0

Kepala Subbagian Tata Usaha dan Kepegawaian	Kls	B	K	+/-
	9	1	1	0
Arsiparis Terampil	6	0	1	-1
Penelaah Teknis Kebijakan	7	0	1	-1
Pengadministrasi Perkantoran	5	1	3	-2

Kepala Subbagian Program dan Keuangan	Kls	B	K	+/-
	9	1	1	0
Penelaah Teknis Kebijakan	7	0	1	-1
Pengolah Data dan Informasi	6	2	2	0
Pengadministrasi Perkantoran	5	2	3	-1

Kepala Subbagian Rumah Tangga dan Perlengkapan	Kls	B	K	+/-
		1	1	0
Penelaah Teknis Kebijakan	7	0	1	-1
Pengelola Layanan Operasional	6	1	1	0
Pengadministrasi Perkantoran	5	1	2	-1

<i>Kelompok Jabatan Fungsional dan Pelaksana</i>	Kls	B	K	+/-
Perisalah Legislatif Ahli Muda	9	1	1	0
Perisalah Legislatif Ahli Pertama	8	0	0	0
Pranata Humas Ahli Muda	9	2	2	0
Pranata Humas Ahli Pertama	8	1	1	0
Penyusun Materi Hukum dan Perundang-Undangan	7	1	1	0
Penelaah Teknis Kebijakan	7	1	2	-1
Dokumentalis Hukum	6	0	1	-1
Pengolah Data dan Informasi	6	1	2	-1
Pengelola Keprotokolan	6	1	1	0
Pengadministrasi Perkantoran	5	3	3	0

<i>Kelompok Jabatan Fungsional dan Pelaksana</i>	Kls	B	K	+/-
Perisalah Legislatif Ahli Muda	9	2	2	0
Perisalah Legislatif Ahli Pertama	8	0	0	0
Penelaah Teknis Kebijakan	7	0	1	-1
Pengolah Data dan Informasi	6	0	1	-1
Pengadministrasi Perkantoran	5	2	3	-1

HASIL ANALISIS JABATAN				
NO	JABATAN	B	K	+/-
1	Jabatan Pimpinan Tinggi	1	1	0
2	Jabatan Administrator	3	3	0
3	Jabatan Pengawas	3	3	0
4	Jabatan Pelaksana	16	29	-19
5	Jabatan Fungsional	6	7	-9
	Jumlah	31	57	-26

Keterangan

Kls : Kelas Jabatan

B : Bezetting/ Ketersediaan Pegawai

K : Kebutuhan/ Hasil ABK

+/- : Lebih/ Kurang

III. INSPEKTORAT DAERAH

INSPEKTUR	Kls	B	K	+/-
	14	1	1	0

SEKRETARIS	Kls	B	K	+/-
	12	1	1	0

Kepala Subbagian Administrasi Umum, Analisis dan Evaluasi	Kls	B	K	+/-
Pranata Komputer Terampil	9	1	1	0
Arsiparis Mahir	6	1	1	0
Arsiparis Terampil	7	1	1	0
Penelaah Teknis Kebijakan	6	0	1	-1
Fasilitator Pemerintahan	7	1	1	0
Pengadministrasi Perkantoran	7	0	1	-1
	5	4	5	-1

Kepala Subbagian Perencanaan dan Keuangan	Kls	B	K	+/-
Penelaah Teknis Kebijakan	9	1	1	0
Pengolah Data dan Informasi	7	1	1	0
Pengadministrasi Perkantoran	6	1	2	-1
	5	4	4	0

INSPEKTUR PEMBANTU I	Kls	B	K	+/-
Auditor Ahli Madya	11	1	1	0
Auditor Ahli Muda	12	2	1	1
Auditor Ahli Pertama	10	2	5	-3
Auditor Penyelia	8	1	7	-6
Auditor Mahir	9	1	1	0
Auditor Terampil	7	1	2	-1
P2UPD Ahli Madya	6	1	3	-2
P2UPD Ahli Muda	12	0	1	-1
P2UPD Ahli Pertama	10	1	2	-1
Penelaah Teknis Kebijakan	8	1	2	-1
Pengolah Data dan Informasi	7	1	1	0
	6	0	1	-1

INSPEKTUR PEMBANTU II	Kls	B	K	+/-
Auditor Ahli Utama	11	1	1	0
Auditor Ahli Madya	14	0	0	0
Auditor Ahli Muda	12	2	2	0
Auditor Ahli Pertama	10	3	5	-2
Auditor Penyelia	8	1	7	-6
Auditor Mahir	9	1	2	-1
Auditor Terampil	7	0	1	-1
P2UPD Ahli Madya	6	1	3	-2
P2UPD Ahli Muda	12	0	1	-1
P2UPD Ahli Pertama	10	0	1	-1
Penelaah Teknis Kebijakan	8	1	1	0
Pengadministrasi Perkantoran	7	1	1	0
	5	0	1	-1

INSPEKTUR PEMBANTU III	Kls	B	K	+/-
Auditor Ahli Madya	11	1	1	0
Auditor Ahli Muda	12	2	2	0
Auditor Ahli Pertama	10	2	4	-2
Auditor Penyelia	8	2	8	-6
Auditor Mahir	9	1	2	-1
Auditor Terampil	7	0	1	-1
P2UPD Ahli Madya	6	1	3	-2
P2UPD Ahli Muda	12	0	1	-1
P2UPD Ahli Pertama	10	0	2	-2
Penelaah Teknis Kebijakan	8	1	2	-1
Fasilitator Pemerintahan	7	0	0	0
Pengadministrasi Perkantoran	7	0	1	-1
	5	0	1	-1

INSPEKTUR PEMBANTU KHUSUS	Kls
Auditor Ahli Utama	11
Auditor Ahli Madya	14
Auditor Ahli Muda	12
Auditor Ahli Pertama	10
Auditor Mahir	8
Auditor Terampil	7
P2UPD Ahli Madya	6
P2UPD Ahli Muda	12
P2UPD Ahli Pertama	10
Penelaah Teknis Kebijakan	8
Pengolah Data dan Informasi	7
	6

HASIL ANALISIS JABATAN				
NO	Jabatan	B	K	+/-
1	Jabatan Pimpinan Tinggi	1	1	0
2	Jabatan Administrator	5	5	0
3	Jabatan Pengawas	2	2	0
4	Jabatan Pelaksana	14	22	-8
5	Jabatan Fungsional	39	98	-59
Jumlah		61	128	-67

Keterangan
 Kls : Kelas Jabatan
 B : Bezetting/ Ketersediaan Pegawai
 K : Kebutuhan/ Hasil ABK
 +/- : Lebih/ Kurang

IV. BADAN PERENCANAAN PEMBANGUNAN RISET DAN INOVASI DAERAH

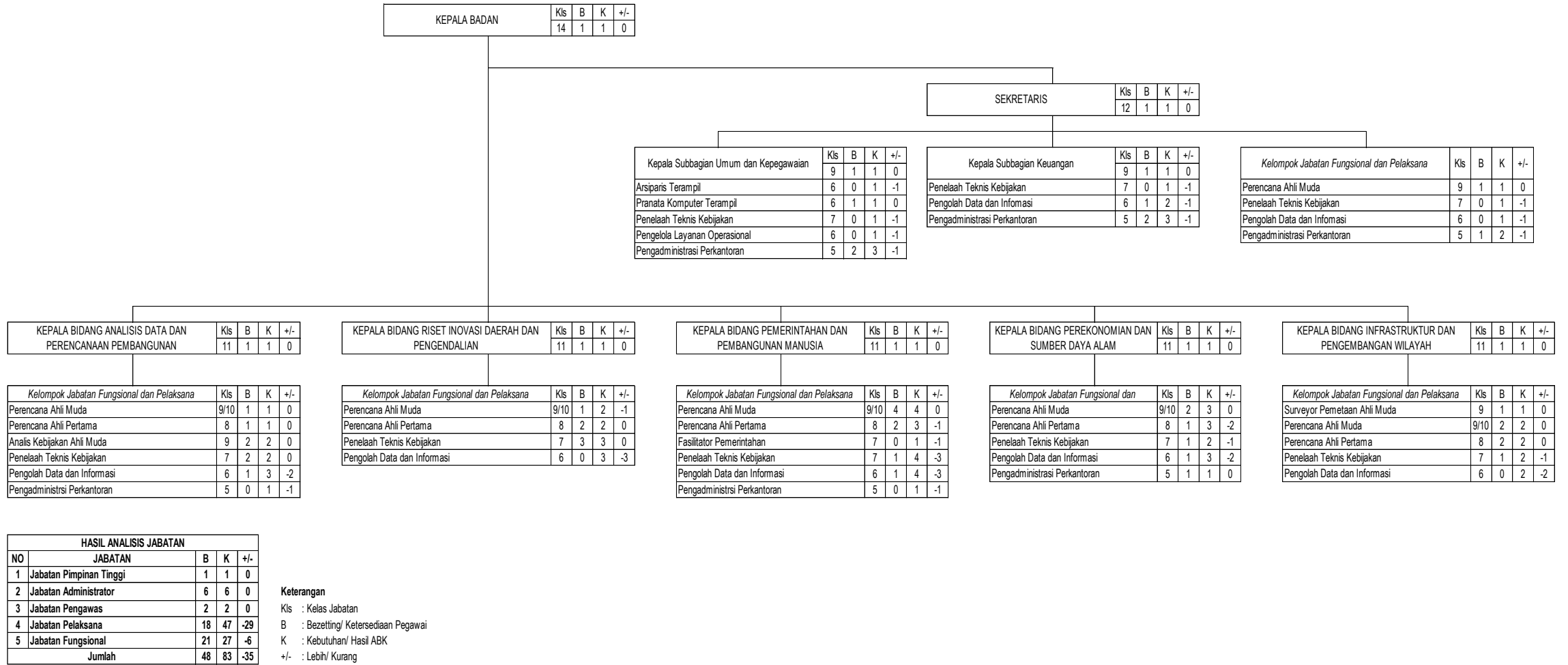

V. BADAN KEUANGAN DAN ASET DAERAH

KEPALA BADAN	Kls	B	K	+/-
	14	1	1	0

SEKRETARIS	B	K	K	+/-
	12	1	1	0

Kepala Subbagian Umum dan Kepegawaian	Kls	B	K	+/-
Arsiparis Terampil	6	0	1	-1
Penelaah Teknis Kebijakan	7	0	1	-1
Pengelola Layanan Operasional	6	0	2	-2
Pengadministrasi Perkantoran	5	3	4	-1

Kepala Subbagian Keuangan	Kls	B	K	+/-
Penelaah Teknis Kebijakan	7	0	1	-1
Pengolah data dan informasi	6	2	3	-1
Pengadministrasi Perkantoran	5	2	4	-2

Kelompok Jabatan Fungsional dan Pelaksana	Kls	B	K	+/-
Perencana Ahli Muda	10	1	1	0
Penelaah Teknis Kebijakan	7	0	1	-1
Pengolah data dan informasi	6	0	1	-1

KEPALA BIDANG PELAYANAN PENDAFTARAN DAN PENETAPAN PAJAK DAERAH	Kls	B	K	+/-
	11	1	1	0

Kepala Subbidang Pelayanan Pajak Daerah	Kls	B	K	+/-
	9	1	1	0
Penelaah Teknis Kebijakan	7	0	1	-1
Pengolah Data dan Informasi	6	5	5	0
Pengadministrasi Perkantoran	5	0	2	-2

Kepala Subbidang Penetapan Pajak Daerah	Kls	B	K	+/-
	9	1	1	0
Pranata Komputer Terampil	6	1	1	0
Penelaah Teknis Kebijakan	7	0	1	-1
Pengolah Data dan Informasi	6	5	6	-1
Pengadministrasi Perkantoran	5	1	2	-1

Kelompok Jabatan Fungsional dan Pelaksana	Kls	B	K	+/-
Analisis Keuangan Pusat dan Daerah / Analisis Keuangan Negara Ahli Muda	9	1	1	0
Penelaah Teknis Kebijakan	7	0	1	-1
Pengolah Data dan Informasi	6	5	5	0
Pengadministrasi Perkantoran	5	2	2	0
Operator Layanan Operasional	5	0	1	-1
Pengelola Umum Operasional	1	0	2	-2

KEPALA BIDANG PENAGIHAN PAJAK, PENGEMBANGAN DAN EVALUASI PENDAPATAN DAERAH	Kls	B	K	+/-
	11	1	1	0

Kepala Subbidang Penagihan Pajak Daerah	Kls	B	K	+/-
	9	1	1	0
Penelaah Teknis Kebijakan	7	0	1	-1
Pengolah Data dan Informasi	6	3	3	0
Pengadministrasi Perkantoran	5	2	3	-1

Kepala Subbidang Evaluasi dan Pengendalian Pendapatan Daerah	Kls	B	K	+/-
	9	1	1	0
Penelaah Teknis Kebijakan	7	1	1	0
Pengolah Data dan Informasi	6	0	1	-1

Kelompok Jabatan Fungsional dan Pelaksana	Kls	B	K	+/-
Analisis Keuangan Pusat dan Daerah / Analisis Keuangan Negara Ahli Muda	9	1	1	0
Penelaah Teknis Kebijakan	7	0	1	-1
Pengolah Data dan Informasi	6	0	1	-1
Pengadministrasi Perkantoran	5	0	1	-1

KEPALA BIDANG ANGGARAN	Kls	B	K	+/-
	11	1	1	0

Kepala Subbidang Perencanaan Anggaran	Kls	B	K	+/-
	9	1	1	0
Penelaah Teknis Kebijakan	7	1	2	-1
Pengolah Data dan Informasi	6	0	1	-1

Kepala Subbidang Kebijakan Pengelolaan Anggaran	Kls	B	K	+/-
	9	1	1	0
Penelaah Teknis Kebijakan	7	1	2	-1
Pengolah Data dan Informasi	6	0	1	-1

Kelompok Jabatan Fungsional dan Pelaksana	Kls	B	K	+/-
Analisis Keuangan Pusat dan Daerah / Analisis Keuangan Negara Ahli Muda	9	1	1	0
Penelaah Teknis Kebijakan	7	1	2	-1
Pengolah Data dan Informasi	6	0	1	-1

KEPALA BIDANG PERBENDAHARAAN	Kls	B	K	+/-
	11	1	1	0

Kepala Subbidang Belanja	Kls	B	K	+/-
	9	1	1	0
Penelaah Teknis Kebijakan	7	0	1	-1
Pengolah Data dan Informasi	6	0	1	-1
Pengadministrasi Perkantoran	5	3	4	-1

Kepala Subbidang Pengelolaan Kas	Kls	B	K	+/-
	9	1	1	0
Penelaah Teknis Kebijakan	7	1	2	-1
Pengolah Data dan Informasi	6	0	1	-1

Kelompok Jabatan Fungsional dan Pelaksana	Kls	B	K	+/-
Analisis Keuangan Pusat dan Daerah / Analisis Keuangan Negara Ahli Muda	8	0	1	-1

KEPALA BIDANG ASET	Kls	B	K	+/-
	11	1	1	0

Kepala Subbidang Penabusahaan Aset	Kls	B	K	+/-
	9	1	1	0
Penelaah Teknis Kebijakan	7	0	1	-1
Pengolah Data dan Informasi	6	0	1	-1
Pengelola Layanan Operasional	6	1	2	-1
Pengadministrasi Perkantoran	5	1	1	0

Kepala Subbidang Pemanfaatan dan Penghapusan Aset	Kls	B	K	+/-
	9	1	1	0
Penelaah Teknis Kebijakan	7	0	1	-1
Pengelola Layanan Operasional	6	0	1	-1
Pengadministrasi Perkantoran	5	2	2	0

Kelompok Jabatan Fungsional dan Pelaksana	Kls	B	K	+/-
Analisis Keuangan Pusat dan Daerah / Analisis Keuangan Negara Ahli Muda	9	1	1	0
Penelaah Teknis Kebijakan	7	1	2	-1
Pengolah Data dan Informasi	6	0	1	-1
Pengadministrasi Perkantoran	5	1	2	-1

KEPALA BIDANG AKUNTANSI DAN PELAPORAN	Kls	B	K	+/-
	11	1	1	0

Kepala Subbidang Akuntansi Keuangan Daerah	Kls	B	K	+/-
	9	1	1	0
Penelaah Teknis Kebijakan	7	0	1	-1
Pengolah Data dan Informasi	6	1	2	-1
Pengadministrasi Perkantoran	5	1	1	0

Kepala Subbidang Pelaporan Keuangan Daerah	Kls	B	K	+/-
	9	1	1	0
Penelaah Teknis Kebijakan	7	1	2	-1
Pengolah Data dan Informasi	6	0	1	-1
Pengadministrasi Perkantoran	5	1	1	0

HASIL ANALISIS JABATAN				
NO	JABATAN	B	K	+/-
1	Jabatan Pimpinan Tinggi	1	1	0
2	Jabatan Administrator	7	7	0
3	Jabatan Pengawas	14	14	0
4	Jabatan Pelaksana	45	89	-44
5	Jabatan Fungsional	7	11	-4
Jumlah		74	122	-48

Keterangan
 Kls : Kelas Jabatan
 B : Bezetting/ Ketersediaan Pegawai
 K : Kebutuhan/ Hasil ABK
 +/- : Lebih/ Kurang

VI. BADAN KEPEGAWAIAN DAN PENGEMBANGAN SUMBER DAYA MANUSIA

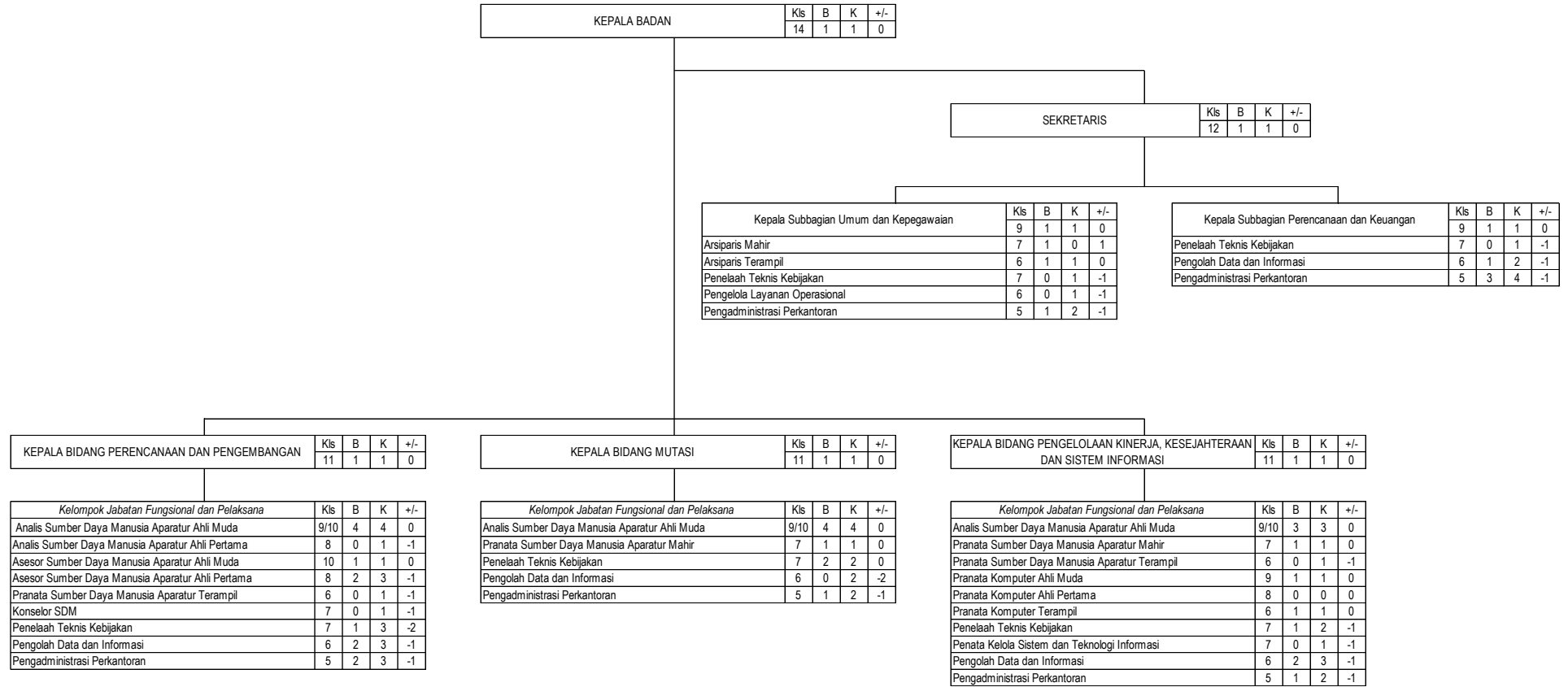

HASIL ANALISIS JABATAN				
NO	JABATAN	B	K	+/-
1	Jabatan Pimpinan Tinggi	1	1	0
2	Jabatan Administrator	4	4	0
3	Jabatan Pengawas	2	2	0
4	Jabatan Pelaksana	17	35	-18
5	Jabatan Fungsional	20	23	-3
	Jumlah	44	65	-21

Keterangan
 Kls : Kelas Jabatan
 B : Bezetting/ Ketersediaan Pegawai
 K : Kebutuhan/ Hasil ABK
 +/- : Lebih/ Kurang

VII. BADAN KESATUAN BANGSA DAN POLITIK

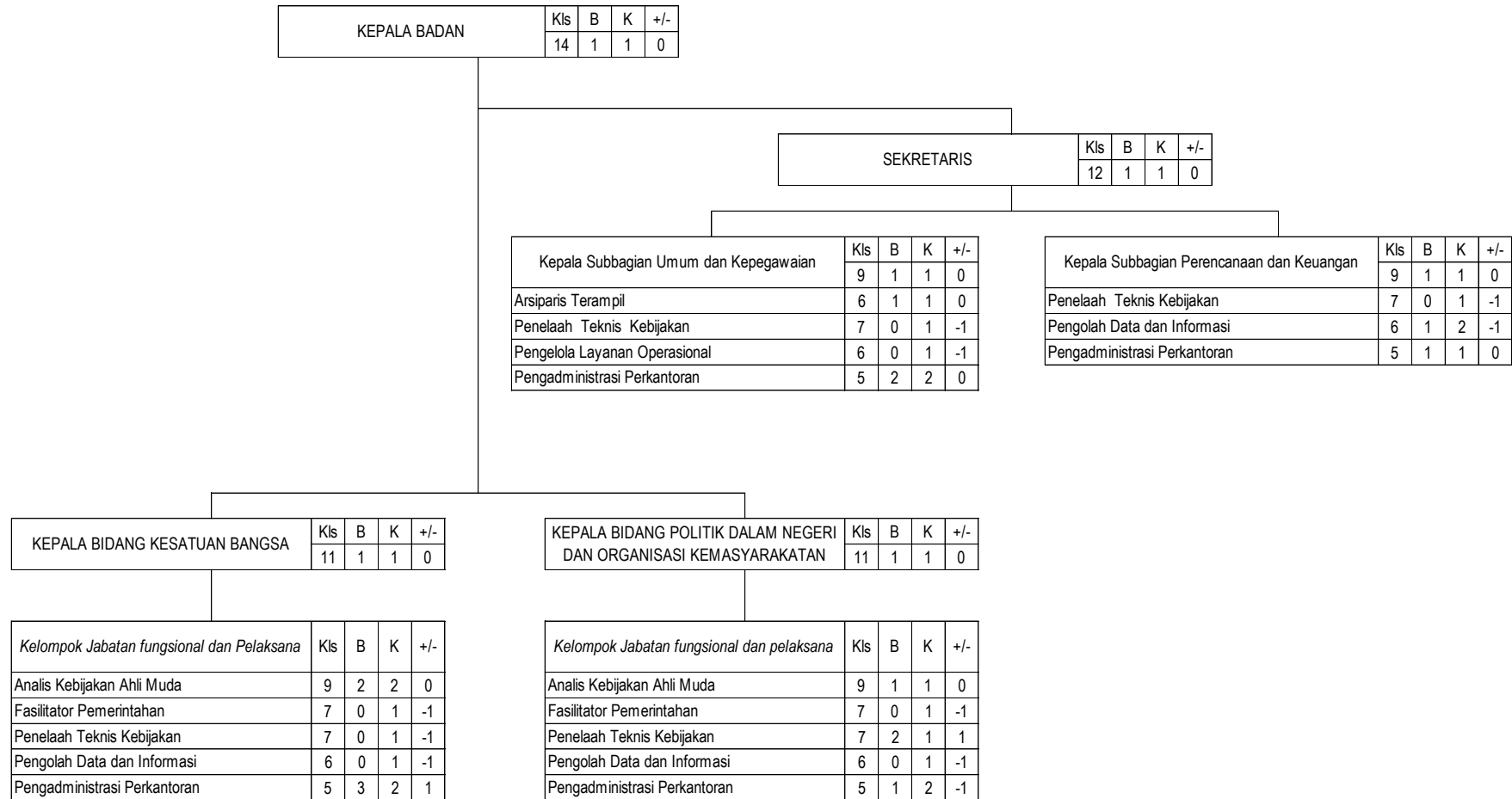

Keterangan

- Kls : Kelas Jabatan
- B : Bezetting/ Ketersediaan Pegawai
- K : Kebutuhan/ Hasil ABK
- +/- : Lebih/ Kurang

HASIL ANALISIS JABATAN				
NO	JABATAN	B	K	+/-
1	Jabatan Pimpinan Tinggi	1	1	0
2	Jabatan Administrator	3	3	0
3	Jabatan Pengawas	2	2	0
4	Jabatan Pelaksana	10	18	-8
5	Jabatan Fungsional	4	4	0
Jumlah		20	28	-8

VIII. BADAN PENANGGULANGAN BENCANA DAERAH

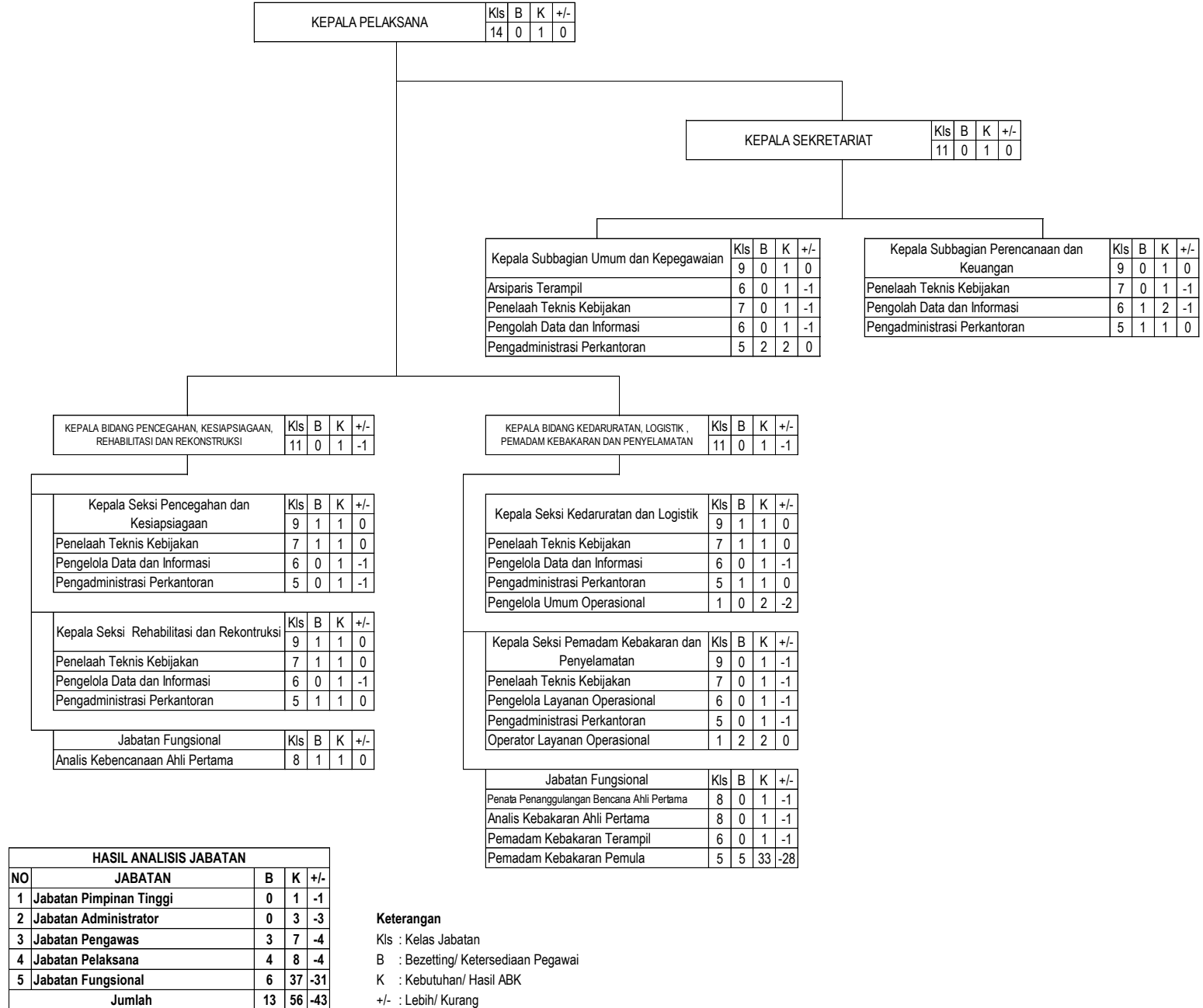

IX. DINAS PENDIDIKAN PEMUDA DAN OLAHRAGA

KEPALA DINAS				
Kls	B	K	K	+/-
14	1	1	1	0

SEKRETARIS				
Kls	B	K	K	+/-
12	1	1	1	0

Kepala Subbagian Umum dan Kepegawaian				
Kls	B	K	K	+/-
9	1	1	1	0
Pranata Komputer Terampil	6	1	1	0
Penata Laksana Barang Terampil	6	0	1	-1
Arsiparis Terampil	6	0	1	-1
Penelaah Teknis Kebijakan	7	0	1	-1
Pengolah Data dan Informasi	6	0	1	-1
Pengelola Layanan Operasional	6	0	1	-1
Pengadministrasi Perkantoran	5	3	5	-2
Operator Layanan Operasional	3	2	2	0
Operator Layanan Operasional	1	3	3	0
Pengelola Umum Operasional	1	0	1	-1

Kepala Subbagian Keuangan				
Kls	B	K	K	+/-
9	1	1	1	0
Penelaah Teknis Kebijakan	7	0	1	-1
Pengolah Data dan Informasi	6	0	2	-2
Pengadministrasi Perkantoran	5	11	12	-1

Kelompok Jabatan Fungsional dan Pelaksana				
Kls	B	K	K	+/-
9	1	1	1	0
Perencana Ahli Muda	9	1	1	0
Penelaah Teknis Kebijakan	7	1	1	0
Pengolah Data dan Informasi	6	0	1	-1
Pengadministrasi Perkantoran	5	2	2	0

KEPALA BIDANG PEMBINAAN GURU DAN TENAGA KEPENDIDIKAN PENDIDIKAN ANAK USIA DINI DAN PENDIDIKAN NON FORMAL, SEKOLAH DASAR DAN SEKOLAH MENENGAH PERTAMA				
Kls	B	K	K	+/-
11	1	1	1	0

Kepala Seksi Pembinaan Guru dan Tenaga Kependidikan Sekolah Dasar				
Kls	B	K	K	+/-
9	1	1	1	0
Penelaah Teknis Kebijakan	7	1	1	0
Pengolah Data dan Informasi	6	0	1	-1
Pengadministrasi Perkantoran	5	3	3	0

Kepala Seksi Pembinaan Guru dan Tenaga Kependidikan Sekolah Menengah Pertama				
Kls	B	K	K	+/-
9	1	1	1	0
Penelaah Teknis Kebijakan	7	0	1	-1
Pengolah Data dan Informasi	6	1	1	0
Pengadministrasi Perkantoran	5	0	2	-2

Kelompok Jabatan Fungsional dan Pelaksana				
Kls	B	K	K	+/-
9	1	1	1	0
Analisis Sumber Daya Manusia Aparatur Ahli Muda	9	1	1	0
Pengembang Teknologi Pembelajaran Ahli Pertama	8	2	2	0
Penelaah Teknis Kebijakan	7	1	1	0
Pengolah Data dan Informasi	6	0	1	-1
Pengadministrasi Perkantoran	5	2	2	0
Pengawas Sekolah Ahli Utama	13	1	0	1
Pengawas Sekolah Ahli Madya	11	27	11	16
Pengawas Sekolah Ahli Muda	9	5	22	-17
Penilik Ahli Madya	11	1	1	0
Penilik Ahli Muda	9	4	2	2
Penilik Ahli Pertama	8	2	3	-1
Guru Ahli Madya	11	897	338	559
Guru Ahli Muda	9	489	1016	-527
Guru Ahli Pertama	8	1648	2031	-383

TAMAN KANAK KANAK				
Kls	B	K	K	+/-
-	10	12	-2	-
Kepala Sekolah	-	10	12	-2
Guru Kelas	-	16	23	-7
Kepala Sekolah DPK	-	3	0	3
Guru Kelas DPK	-	79	0	79
SANGGAR KEGIATAN BELAJAR				
Kls	B	K	K	+/-
5	2	2	2	0
Pengadministrasi Perkantoran	5	2	2	0
JABATAN FUNGSIONAL				
Kls	B	K	K	+/-
11	3	3	3	0
Pamong Belajar Madya	9	3	3	0
Pamong Belajar Pertama	8	0	4	-4

KEPALA BIDANG KELEMBAGAAN, KURIKULUM DAN PESERTA DIDIK PENDIDIKAN ANAK USIA DINI DAN PENDIDIKAN NON FORMAL, SEKOLAH DASAR DAN SEKOLAH MENENGAH PERTAMA				
Kls	B	K	K	+/-
11	1	1	1	0

Kepala Seksi Kelembagaan, Kurikulum dan Peserta Didik Sekolah Dasar				
Kls	B	K	K	+/-
9	1	1	1	0
Penelaah Teknis Kebijakan	7	1	1	0
Pengolah Data dan Informasi	6	1	1	0
Pengadministrasi Perkantoran	5	2	3	-1

Kepala Seksi Kelembagaan, Kurikulum dan Peserta Didik Sekolah Menengah Pertama				
Kls	B	K	K	+/-
9	1	1	1	0
Penelaah Teknis Kebijakan	7	0	1	-1
Pengolah Data dan Informasi	6	1	1	0
Pengadministrasi Perkantoran	5	2	2	0

Kelompok Jabatan Fungsional dan Pelaksana				
Kls	B	K	K	+/-
9	2	2	2	0
Widyaprada Ahli Muda	9	2	2	0
Penelaah Teknis Kebijakan	7	1	1	0
Pengolah Data dan Informasi	6	1	1	0
Pengadministrasi Perkantoran	5	1	2	-1
Operator Layanan Operasional	1	1	1	0

SEKOLAH DASAR				
Kls	B	K	K	+/-
-	263	273	-10	-
Guru Kepala Sekolah	-	263	273	-10
Guru Kelas	-	1705	1664	41
Guru PAI	-	211	278	-67
Guru PA Katholik	-	2	12	-10
Guru PA Kristen	-	3	6	-3
Guru PA Budha	-	1	1	0
Guru Penjaskes	-	159	278	-119

KEPALA BIDANG SARANA DAN PRASARANA PENDIDIKAN ANAK USIA DINI DAN PENDIDIKAN NON FORMAL, SEKOLAH DASAR DAN SEKOLAH MENENGAH PERTAMA				
Kls	B	K	K	+/-
11	1	1	1	0

Kepala Seksi Sarana dan Prasarana Pendidikan Sekolah Dasar				
Kls	B	K	K	+/-
9	1	1	1	0
Penelaah Teknis Kebijakan	7	1	1	0
Pengolah Data dan Informasi	6	0	1	-1
Pengadministrasi Perkantoran	5	2	2	0

Kepala Seksi Sarana dan Prasarana Pendidikan Sekolah Menengah Pertama				
Kls	B	K	K	+/-
9	1	1	1	0
Penelaah Teknis Kebijakan	7	1	1	0
Pengolah Data dan Informasi	6	0	1	-1
Pengadministrasi Perkantoran	5	1	2	-1

Kelompok Jabatan Fungsional dan Pelaksana				
Kls	B	K	K	+/-
7	1	1	1	0
Penelaah Teknis Kebijakan	7	1	1	0
Penata Bangunan Gedung dan Permukiman	6	0	1	-1
Pengolah Data dan Informasi	6	1	1	0
Pengadministrasi Perkantoran	5	0	1	-1

KEPALA BIDANG PEMUDA DAN OLAHRAGA				
Kls	B	K	K	+/-
11	1	1	1	0

Kepala Seksi Sarana Prasarana Kepemudaan dan Olah Raga				
Kls	B	K	K	+/-
9	1	1	1	0
Penelaah Teknis Kebijakan	7	1	1	0
Penata Bangunan Gedung dan Permukiman	6	0	1	-1
Pengelola Layanan Operasional	6	0	1	-1
Pengadministrasi Perkantoran	5	0	1	-1

Kelompok Jabatan Fungsional dan Pelaksana				
Kls	B	K	K	+/-
9	2	2	2	0
Analisis Kebijakan Ahli Muda	9	2	2	0
Penelaah Teknis Kebijakan	7	1	2	-1
Pengolah Data dan Informasi	6	0	2	-2
Pengadministrasi Perkantoran	5	3	2	1

SEKOLAH MENENGAH PERTAMA				
Kls	B	K	K	+/-
-	34	36	-2	-
Kepala Sekolah	-	34	36	-2
Guru Pendidikan Agama Islam dan Budi Pekerti	-	38	47	-9
Guru Pendidikan Pancasila dan Kewarganegaraan	-	43	47	-4
Guru Matematika	-	69	83	-14
Guru Bahasa Indonesia	-	87	98	-11
Guru Bahasa Inggris	-	70	66	4
Guru Ilmu Pengetahuan Alam	-	72	83	-11
Guru Ilmu Pengetahuan Sosial	-	50	66	-16
Guru Pendidikan Jasmani Olahraga dan Kesehatan	-	35	47	-12
Guru Seni Budaya	-	42	47	-5
Guru Muak Bahasa Daerah	-	21	36	-15
Guru BK	-	54	84	-30
Guru TIK	-	22	47	-25
Guru Pendidikan Agama Kristen	-	3	5	-2
Guru Pendidikan Agama Katolik	-	7	10	-3
Guru Pendidikan Agama Budha	-	0	1	-1
Guru Prakarya, PKK, Keterampilan	-	22	36	-14
Operator Layanan Operasional	5	11	46	-35
Pengadministrasi Perkantoran	5	48	134	-86
Operator Layanan Operasional	3	9	9	0
Operator Layanan Operasional	1	9	9	0
Pengelola Umum Operasional	1	0	36	-36

HASIL ANALISIS JABATAN				
NO	JABATAN	B	K	+/-
1	Jabatan Pimpinan Tinggi	1	1	0
2	Jabatan Administrator	5	5	0
3	Jabatan Pengawas	9	9	0
4	Jabatan Pelaksana	132	318	-186
5	Jabatan Fungsional	3089	3445	-356
	Jumlah	3236	3778	-542

Keterangan
 Kls : Kelas Jabatan
 B : Bezetting/ Ketersediaan Pegawai
 K : Kebutuhan/ Hasil ABK
 +/- : Lebih/ Kurang
 - : Untuk jabatan guru menggunakan kelas jabatan sesuai dengan kelas jenjang jabatan fungsional sesuai ketentuan peraturan perundang-undangan yang berlaku

X. DINAS KESEHATAN
A. DINAS KESEHATAN

KEPALA DINAS	Kls	B	K	+/-
	14	1	1	0

SEKRETARIS	Kls	B	K	+/-
	12	1	1	0

Kepala Subbagian Umum dan Kepegawaian	Kls	B	K	+/-
Arsiparis Mahir	7	1	0	1
Arsiparis Terampil	6	0	1	-1
Pranata Komputer Terampil	6	1	1	0
Penelaah Teknis Kebijakan	7	0	1	-1
Pengelola Layanan Operasional	6	0	1	-1
Pengadministrasi Perkantoran	5	5	6	-1

Kepala Subbagian Keuangan	Kls	B	K	+/-
Penelaah Teknis Kebijakan	7	0	1	-1
Pengolah Data dan Informasi	6	2	2	0
Pengadministrasi Perkantoran	5	5	6	-1

<i>Kelompok Jabatan Fungsional dan Pelaksana</i>	Kls	B	K	+/-
Perencana Ahli Muda	9	1	1	0
Perencana Ahli Pertama	8	1	1	0
Penelaah Teknis Kebijakan	7	1	1	0
Pengolah Data dan Informasi	6	1	2	-1
Pengadministrasi Perkantoran	5	1	1	0

KEPALA BIDANG KESEHATAN MASYARAKAT	Kls	B	K	+/-
	11	1	1	0

KEPALA BIDANG PENCEGAHAN DAN PENGENDALIAN PENYAKIT	Kls	B	K	+/-
	11	1	1	0

KEPALA BIDANG PELAYANAN KESEHATAN	Kls	B	K	+/-
	11	1	1	0

KEPALA BIDANG SUMBER DAYA KESEHATAN	Kls	B	K	+/-
	11	1	1	0

Kepala Seksi Kesehatan Keluarga dan Gizi, Kesehatan Kerja, Kesehatan Olahraga dan Kesehatan Jiwa	Kls	B	K	+/-
Penata Kelola Layanan Kesehatan	7	1	2	-1
Pengelola Layanan Kesehatan	6	0	1	-1
Pengadministrasi Perkantoran	5	1	1	0

Kepala Seksi Pencegahan dan Pengendalian Penyakit Menular	Kls	B	K	+/-
Penata Kelola Layanan Kesehatan	7	0	1	-1
Pengelola Layanan Kesehatan	6	1	2	-1
Pengadministrasi Perkantoran	5	0	1	-1
Operator Layanan Operasional	5	0	1	-1

Kepala Seksi Pelayanan Kesehatan Primer dan Rujukan	Kls	B	K	+/-
Penata Kelola Layanan Kesehatan	7	1	1	0
Pengelola Layanan Kesehatan	6	1	2	-1

Kepala Seksi Sarana Prasarana Kesehatan	Kls	B	K	+/-
Penata Kelola Layanan Kesehatan	7	2	2	0
Pengolah Data dan Informasi	6	0	1	-1
Pengadministrasi Perkantoran	5	1	1	0

Kepala Seksi Tata Kelola Kesehatan Masyarakat	Kls	B	K	+/-
Penata Kelola Layanan Kesehatan	7	0	1	-1
Pengelola Layanan Kesehatan	6	1	2	-1
Pengadministrasi Perkantoran	5	1	1	0

Kepala Seksi Pencegahan dan Pengendalian Penyakit Tidak Menular	Kls	B	K	+/-
Penata Kelola Layanan Kesehatan	7	0	1	-1
Pengelola Layanan Kesehatan	6	1	1	0
Pengadministrasi Perkantoran	5	0	1	-1

Kepala Seksi Pelayanan Kesehatan Khusus dan Sistem Informasi Kesehatan	Kls	B	K	+/-
Penata Kelola Layanan Kesehatan	7	0	1	-1
Pengelola Layanan Kesehatan	6	0	1	-1
Pengolah Data dan Informasi	6	0	1	-1
Pengadministrasi Perkantoran	5	0	1	-1

Kepala Seksi Sumber Daya Manusia Kesehatan	Kls	B	K	+/-
Penata Kelola Layanan Kesehatan	7	2	2	0
Pengelola Layanan Kesehatan	6	1	1	0
Pengadministrasi Perkantoran	5	0	1	-1

<i>Kelompok Jabatan Fungsional dan Pelaksana</i>	Kls	B	K	+/-
Administrator Kesehatan Ahli Pertama	8	0	1	-1
Pembimbing Kesehatan Kerja Ahli Muda	9	1	1	0
Nutrisi Ahli Muda	9	2	2	0
Penyuluh Kesehatan Masyarakat / Promosi Kesehatan dan Ilmu	11	2	0	2
Penyuluh Kesehatan Masyarakat / Promosi Kesehatan dan Ilmu	9	0	1	-1
Penata Kelola Layanan Kesehatan	7	0	1	-1
Pengelola Layanan Kesehatan	6	0	1	-1
Pengadministrasi Perkantoran	5	0	1	-1

<i>Kelompok Jabatan Fungsional dan Pelaksana</i>	Kls	B	K	+/-
Administrator Kesehatan Ahli Pertama	8	0	1	-1
Epidemiolog Kesehatan Ahli Madya	11	2	0	2
Epidemiolog Kesehatan Ahli Muda	9	1	2	-1
Sanitarian / Tenaga Sanitasi Lingkungan Ahli Madya	11	2	0	2
Sanitarian / Tenaga Sanitasi Lingkungan Ahli Muda	9	0	2	-2
Penata Kelola Layanan Kesehatan	7	0	1	-1
Pengelola Layanan Kesehatan	6	1	1	0
Pengadministrasi Perkantoran	5	1	1	0

<i>Kelompok Jabatan Fungsional dan Pelaksana</i>	Kls	B	K	+/-
Administrator Kesehatan Ahli Pertama	8	0	1	-1
Teknisi Elektromedis Terampil	6	0	1	-1
Penata Kelola Layanan Kesehatan	7	0	1	-1
Pengelola Layanan Kesehatan	6	2	2	0
Pengadministrasi Perkantoran	5	0	1	-1

<i>Kelompok Jabatan Fungsional dan Pelaksana</i>	Kls	B	K	+/-
Apoteker Ahli Muda	9	1	1	0
Administrator Kesehatan Ahli Pertama	8	0	1	-1
Penata Kelola Layanan Kesehatan	7	2	2	0
Pengelola Layanan Kesehatan	6	2	3	-1
Pengadministrasi Perkantoran	5	1	1	0

HASIL ANALISIS JABATAN				
NO	JABATAN	B	K	+/-
1	Jabatan Pimpinan Tinggi	1	1	0
2	Jabatan Administrator	5	5	0
3	Jabatan Pengawas	10	10	0
4	Jabatan Pelaksana	15	68	-53
5	Jabatan Fungsional	13	15	-2
	Jumlah	44	99	-55

Keterangan

Kls : Kelas Jabatan

B : Bezetting/ Ketersediaan Pegawai

K : Kebutuhan/ Hasil ABK

+/- : Lebih/ Kurang

B. UNIT PELAKSANA TEKNIS LABORATORIUM KESEHATAN



HASIL ANALISIS JABATAN				
NO	JABATAN	B	K	+/-
1	Jabatan Pimpinan Tinggi	0	0	0
2	Jabatan Administrator	0	0	0
3	Jabatan Pengawas	2	2	0
4	Jabatan Pelaksana	2	4	-2
5	Jabatan Fungsional	6	9	-3
Jumlah		10	15	-5

Keterangan

- Kls : Kelas Jabatan
- B : Bezetting/ Ketersediaan Pegawai
- K : Kebutuhan/ Hasil ABK
- +/- : Lebih/ Kurang

C. PUSKESMAS TEMON I

KEPALA PUSKESMAS	JF
------------------	----

JABATAN FUNGSIONAL	Kls	B	K	+/-
Tenaga Sanitasi Lingkungan Terampil	6	1	1	0
Tenaga Sanitasi Lingkungan Ahli Pertama	8	1	0	1
Tenaga Sanitasi Lingkungan Ahli Muda	9	0	0	0
Dokter Ahli Pertama	9	1	2	-1
Dokter Ahli Muda	10	1	1	0
Dokter Ahli Madya	12	1	0	1
Dokter Gigi Ahli Pertama	9	1	1	0
Dokter Gigi Ahli Muda	10	0	1	-1
Perawat Terampil	6	10	6	4
Perawat Mahir	7	0	3	-3
Perawat Penyelia	8	0	1	-1
Perawat Ahli Madya	11	2	0	2
Bidan Terampil	6	6	5	1
Bidan Mahir	7	3	3	0
Bidan Penyelia	8	2	1	1
Bidan Ahli Muda	9	1	0	1
Bidan Ahli Madya	11	1	0	1
Apoteker Ahli Pertama	8	1	1	0
Apoteker Ahli Muda	9	0	1	-1
Asisten Apoteker Terampil	6	2	1	1
Epidemiolog Kesehatan Terampil	6	0	1	-1
Promosi Kesehatan dan Ilm Mahir	7	0	1	-1
Promosi Kesehatan dan Ilm Penyelia	8	1	0	1
Nutrisionis Terampil	6	1	1	0
Nutrisionis Ahli Muda	9	1	0	1
Perekam Medis Terampil	6	0	1	-1
Perekam Medis Mahir	7	0	1	-1
Perekam Medis Penyelia	8	1	0	1
Terapis Gigi dan Mulut Mahir	7	0	1	-1
Terapis Gigi dan Mulut Penyelia	8	1	0	1
Pranata Laboratorium Kese Terampil	6	0	1	-1
Pranata Laboratorium Kese Mahir	7	1	1	0
Pranata Laboratorium Kese Penyelia	8	1	0	1

Kepala Subbagian Tata Usaha	Kls	B	K	+/-
	8	1	1	0
Pengelola Layanan Kesehatan	6	0	1	-1
Pengolah Data dan Informasi	6	1	1	0
Pengadministrasi Perkantoran	5	12	8	4
Pengelola Umum Operasional	1	0	1	-1

HASIL ANALISIS JABATAN				
NO	JABATAN	B	K	+/-
1	Jabatan Pimpinan Tinggi	0	0	0
2	Jabatan Administrator	0	0	0
3	Jabatan Pengawas	1	1	0
4	Jabatan Pelaksana	13	11	2
5	Jabatan Fungsional	41	36	5
Jumlah		55	48	7

Keterangan

- Kls : Kelas Jabatan
- B : Bezetting/ Ketersediaan Pegawai
- K : Kebutuhan/ Hasil ABK
- +/- : Lebih/ Kurang

D. PUSKESMAS TEMON II

KEPALA PUSKESMAS	JF
------------------	----

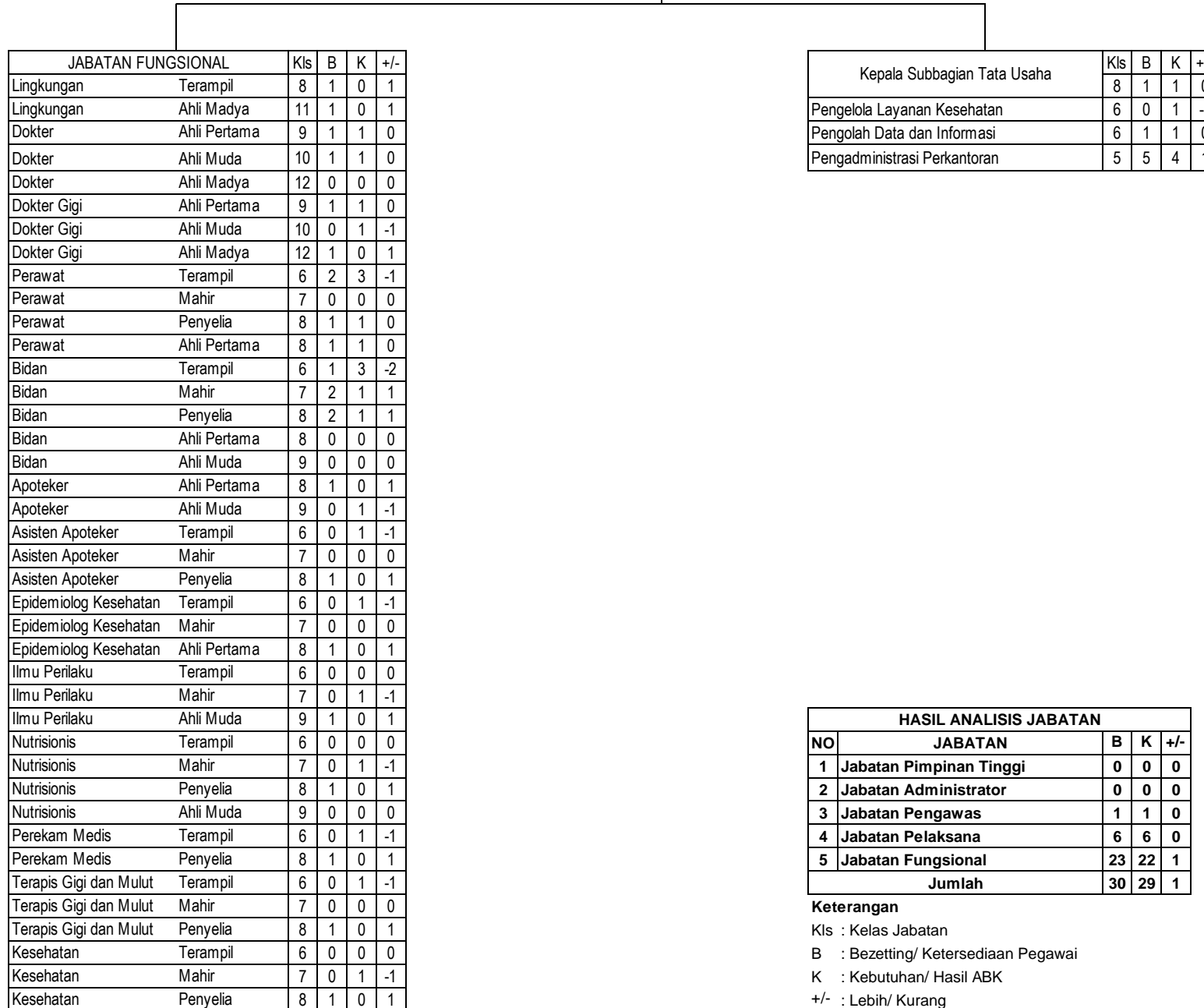

HASIL ANALISIS JABATAN				
NO	JABATAN	B	K	+/-
1	Jabatan Pimpinan Tinggi	0	0	0
2	Jabatan Administrator	0	0	0
3	Jabatan Pengawas	1	1	0
4	Jabatan Pelaksana	6	6	0
5	Jabatan Fungsional	23	22	1
Jumlah		30	29	1

Keterangan

- Kls : Kelas Jabatan
- B : Bezetting/ Ketersediaan Pegawai
- K : Kebutuhan/ Hasil ABK
- +/- : Lebih/ Kurang

E. PUSKESMAS WATES

KEPALA PUSKESMAS	JF
------------------	----

JABATAN FUNGSIONAL	Kls	B	K	+/-
Tenaga Sanitasi Lingkungan / San Terampil	6	1	1	0
Tenaga Sanitasi Lingkungan / San Ahli Pertama	8	0	0	0
Dokter Ahli Pertama	9	0	5	-5
Dokter Ahli Muda	10	1	1	0
Dokter Ahli Madya	12	1	0	1
Dokter Gigi Ahli Pertama	9	1	1	0
Dokter Gigi Ahli Muda	10	0	1	-1
Dokter Gigi Ahli Madya	12	1	0	1
Perawat Terampil	6	1	4	-3
Perawat Mahir	7	1	1	0
Perawat Penyelia	8	5	1	4
Perawat Ahli Pertama	8	1	0	1
Bidan Terampil	6	6	5	1
Bidan Mahir	7	2	2	0
Bidan Penyelia	8	2	1	1
Bidan Ahli Madya	11	1	0	1
Apoteker Ahli Pertama	8	1	0	1
Apoteker Ahli Muda	9	0	1	-1
Asisten Apoteker Mahir	7	0	1	-1
Asisten Apoteker Penyelia	8	1	0	1
Epidemiolog Kesehatan Mahir	7	0	1	-1
Epidemiolog Kesehatan Ahli Pertama	8	0	0	0
Epidemiolog Kesehatan Ahli Muda	9	1	0	1
Promosi Kesehatan dan Ilmu Perile Mahir	7	0	1	-1
Promosi Kesehatan dan Ilmu Perile Ahli Pertama	8	2	0	2
Nutrisionis Terampil	6	1	2	-1
Perekam Medis Terampil	6	1	1	0
Perekam Medis Mahir	7	1	1	0
Terapis Gigi dan Mulut Terampil	6	0	1	-1
Terapis Gigi dan Mulut Mahir	7	1	1	0
Terapis Gigi dan Mulut Penyelia	8	1	0	1
Pranata Laboratorium Kesehatan Terampil	6	1	1	0
Pranata Laboratorium Kesehatan Mahir	7	0	1	-1
Pranata Laboratorium Kesehatan Ahli Muda	9	1	0	1

Kepala Subbagian Tata Usaha	Kls	B	K	+/-
	8	0	1	0
Pengelola Layanan Kesehatan	6	1	1	0
Pengolah Data dan Informasi	6	1	1	0
Pengadministrasi Perkantoran	5	11	8	3

HASIL ANALISIS JABATAN				
NO	JABATAN	B	K	+/-
1	Jabatan Pimpinan Tinggi	0	0	0
2	Jabatan Administrator	0	0	0
3	Jabatan Pengawas	0	1	-1
4	Jabatan Pelaksana	13	10	3
5	Jabatan Fungsional	36	35	1
Jumlah		49	46	3

Keterangan

Kls : Kelas Jabatan

B : Bezetting/ Ketersediaan Pegawai

K : Kebutuhan/ Hasil ABK

+/- : Lebih/ Kurang

F. PUSKESMAS PANJATAN I

KEPALA PUSKESMAS	JF
------------------	----

JABATAN FUNGSIONAL		s	B	K	+/-
Tenaga Sanitasi Lingkungan	Terampil	6	2	1	1
Dokter	Ahli Pertama	9	0	1	-1
Dokter	Ahli Muda	10	0	1	-1
Dokter	Ahli Madya	12	2	0	2
Dokter Gigi	Ahli Pertama	9	1	1	0
Dokter Gigi	Ahli Muda	10	0	1	-1
Perawat	Terampil	6	2	4	-2
Perawat	Mahir	7	0	0	0
Perawat	Penyelia	8	3	1	2
Perawat	Ahli Pertama	8	0	1	-1
Perawat	Ahli Muda	9	0	0	0
Bidan	Terampil	6	5	4	1
Bidan	Mahir	7	3	2	1
Bidan	Penyelia	8	3	1	2
Bidan	Ahli Pertama	8	1	0	1
Bidan	Ahli Muda	9	0	0	0
Apoteker	Ahli Pertama	8	1	1	0
Asisten Apoteker	Terampil	6	1	0	1
Asisten Apoteker	Mahir	7	1	1	0
Epidemiolog Kesehatan	Terampil	6	1	1	0
Epidemiolog Kesehatan	Mahir	7	0	0	0
Promosi Kesehatan dan Ilmu Pe	Terampil	6	1	0	1
Promosi Kesehatan dan Ilmu Pe	Ahli Pertama	8	0	1	-1
Nutrisionis	Terampil	6	2	1	1
Nutrisionis	Ahli Muda	8	0	0	0
Perekam Medis	Terampil	6	1	0	1
Perekam Medis	Mahir	7	1	1	0
Terapis Gigi dan Mulut	Terampil	6	0	0	0
Terapis Gigi dan Mulut	Mahir	7	0	1	-1
Terapis Gigi dan Mulut	Penyelia	8	1	0	1
Pranata Laboratorium Kesehatar	Terampil	6	0	0	0
Pranata Laboratorium Kesehatar	Mahir	7	0	1	-1
Pranata Laboratorium Kesehatar	Penyelia	8	1	0	1
Pranata Laboratorium Kesehatar	Ahli Madya	11	1	0	1

Kepala Subbagian Tata Usaha	s	B	K	+/-
	8	1	1	0
Pengelola Layanan Kesehatan	6	1	1	0
Pengolah Data dan Informasi	6	4	1	3
Pengadministrasi Perkantoran	5	5	5	0

HASIL ANALISIS JABATAN				
NO	JABATAN	B	K	+/-
1	Jabatan Pimpinan Tinggi	0	0	0
2	Jabatan Administrator	0	0	0
3	Jabatan Pengawas	1	1	0
4	Jabatan Pelaksana	10	7	3
5	Jabatan Fungsional	34	26	8
Jumlah		45	34	11

Keterangan

Kls : Kelas Jabatan

B : Bezetting/ Ketersediaan Pegawai

K : Kebutuhan/ Hasil ABK

+/- : Lebih/ Kurang

G. PUSKESMAS PANJATAN II

KEPALA PUSKESMAS	JF
------------------	----

JABATAN FUNGSIONAL	Kls	B	K	+/-
Tenaga Sanitasi Lingkungan Mahir	7	0	1	-1
Tenaga Sanitasi Lingkungan Penyelia	8	1	0	1
Tenaga Sanitasi Lingkungan Ahli Pertama	8	0	0	0
Dokter Ahli Pertama	9	1	1	0
Dokter Ahli Muda	10	1	1	0
Dokter Gigi Ahli Pertama	9	0	1	-1
Dokter Gigi Ahli Muda	10	1	1	0
Perawat Terampil	6	10	6	4
Perawat Mahir	7	0	2	-2
Perawat Penyelia	8	2	1	1
Perawat Ahli Muda	9	1	0	1
Perawat Ahli Madya	11	0	0	0
Bidan Terampil	6	2	5	-3
Bidan Mahir	7	2	2	0
Bidan Penyelia	8	2	1	1
Bidan Ahli Muda	9	2	0	2
Bidan Ahli Madya	11	1	0	1
Apoteker Ahli Pertama	8	1	0	1
Apoteker Ahli Muda	9	0	1	-1
Asisten Apoteker Terampil	6	1	1	0
Epidemiolog Kesehatan Mahir	7	0	1	-1
Epidemiolog Kesehatan Ahli Muda	9	1	0	1
Promosi Kesehatan dan Ilmu Terampil	6	0	0	0
Promosi Kesehatan dan Ilmu Mahir	7	1	1	0
Nutrisionis Mahir	7	0	1	-1
Nutrisionis Penyelia	8	1	0	1
Nutrisionis Ahli Pertama	8	1	1	0
Perekam Medis Terampil	6	1	1	0
Terapis Gigi dan Mulut Mahir	7	1	1	0

Kepala Subbagian Tata Usaha	Kls	B	K	+/-
	8	1	1	0
Pengelola Layanan Kesehatan	6	1	1	0
Pengolah Data dan Informasi	6	1	1	0
Pengadministrasi Perkantoran	5	9	5	4

HASIL ANALISIS JABATAN				
NO	JABATAN	B	K	+/-
1	Jabatan Pimpinan Tinggi	0	0	0
2	Jabatan Administrator	0	0	0
3	Jabatan Pengawas	1	1	0
4	Jabatan Pelaksana	11	7	4
5	Jabatan Fungsional	34	30	4
Jumlah		46	38	8

Keterangan

Kls : Kelas Jabatan

B : Bezetting/ Ketersediaan Pegawai

K : Kebutuhan/ Hasil ABK

+/- : Lebih/ Kurang

H. PUSKESMAS GALUR I

KEPALA PUSKESMAS	JF
------------------	----

JABATAN FUNGSIONAL		Kls	B	K	+/-
Tenaga Sanitasi Lingkungan	Terampil	6	1	1	0
Dokter	Ahli Pertama	9	1	2	-1
Dokter	Ahli Muda	10	0	1	-1
Dokter	Ahli Madya	12	1	0	1
Dokter Gigi	Ahli Pertama	9	1	0	1
Dokter Gigi	Ahli Muda	10	0	1	-1
Perawat	Terampil	6	2	4	-2
Perawat	Mahir	7	0	1	-1
Perawat	Penyelia	8	2	1	1
Bidan	Terampil	6	1	3	-2
Bidan	Mahir	7	2	2	0
Bidan	Penyelia	8	2	1	1
Bidan	Ahli Pertama	8	1	0	1
Bidan	Ahli Madya	11	1	0	1
Apoteker	Ahli Pertama	8	1	1	0
Asisten Apoteker	Mahir	7	0	1	-1
Asisten Apoteker	Penyelia	8	1	0	1
Epidemiolog Kesehatan	Mahir	7	0	1	-1
Epidemiolog Kesehatan	Ahli Muda	9	1	0	1
Promosi Kesehatan dan Ilmu Peri	Ahli Pertama	8	1	1	0
Nutrisionis	Terampil	6	1	1	0
Nutrisionis	Ahli Madya	11	1	0	1
Perekam Medis	Mahir	7	0	1	-1
Perekam Medis	Penyelia	8	1	0	1
Terapis Gigi dan Mulut	Mahir	7	0	1	-1
Terapis Gigi dan Mulut	Penyelia	8	1	0	1
Pranata Laboratorium Kesehatan	Terampil	6	1	1	0
Pranata Laboratorium Kesehatan	Ahli Pertama	8	1	0	1

Kepala Subbagian Tata Usaha		Kls	B	K	+/-
		8	1	1	0
Pengelola Layanan Kesehatan		6	0	1	-1
Pengolah Data dan Informasi		6	1	1	0
Pengadministrasi Perkantoran		5	6	5	1
Operator layanan Operasional		1	1	1	0

HASIL ANALISIS JABATAN				
NO	JABATAN	B	K	+/-
1	Jabatan Pimpinan Tinggi	0	0	0
2	Jabatan Administrator	0	0	0
3	Jabatan Pengawas	1	1	0
4	Jabatan Pelaksana	8	8	0
5	Jabatan Fungsional	25	25	0
Jumlah		34	34	0

Keterangan

- Kls : Kelas Jabatan
- B : Bezetting/ Ketersediaan Pegawai
- K : Kebutuhan/ Hasil ABK
- +/- : Lebih/ Kurang

I. PUSKESMAS GALUR II

KEPALA PUSKESMAS	JF
------------------	----

JABATAN FUNGSIONAL		Kls	B	K	+/-
Tenaga Sanitasi Lingkungan	Mahir	6	0	1	-1
Tenaga Sanitasi Lingkungan	Penyelia	8	1	0	1
Tenaga Sanitasi Lingkungan	Ahli Pertama	9	1	0	1
Dokter	Ahli Pertama	10	1	1	0
Dokter	Ahli Muda	12	0	1	-1
Dokter	Ahli Madya	9	2	0	2
Dokter Gigi	Ahli Pertama	10	1	1	0
Dokter Gigi	Ahli Muda	12	0	1	-1
Dokter Gigi	Ahli Madya	6	1	0	1
Psikologi klinis	Ahli Pertama	7	0	1	-1
Perawat	Terampil	8	9	5	4
Perawat	Mahir	8	3	1	2
Perawat	Penyelia	9	4	1	3
Perawat	Ahli Pertama	6	0	1	-1
Perawat	Ahli Muda	7	1	0	1
Bidan	Terampil	8	5	5	0
Bidan	Mahir	9	0	2	-2
Bidan	Penyelia	11	5	1	4
Bidan	Ahli Muda	7	1	0	1
Apoteker	Ahli Pertama	6	1	1	0
Asisten Apoteker	Mahir	9	0	1	-1
Asisten Apoteker	Penyelia	6	1	0	1
Epidemiolog Kesehatan	Terampil	8	1	1	0
Promosi Kesehatan dan Ilmu Perilaku	Mahir	6	0	1	-1
Promosi Kesehatan dan Ilmu Perilaku	Ahli Madya	9	1	0	1
Nutrisi	Mahir	6	0	1	-1
Nutrisi	Penyelia	7	1	0	1
Nutrisi	Ahli Pertama	8	0	1	-1
Perekam Medis	Mahir	8	0	1	-1
Perekam Medis	Penyelia	6	1	0	1
Terapis Gigi dan Mulut	Mahir	8	0	1	-1
Terapis Gigi dan Mulut	Penyelia	7	2	0	2
Pranata Laboratorium Kesehatan	Terampil	6	1	0	1
Pranata Laboratorium Kesehatan	Mahir	7	0	1	-1
Pranata Laboratorium Kesehatan	Penyelia	8	1	0	1

Kepala Subbagian Tata Usaha	Kls	B	K	+/-
	8	1	1	0
Pengelola Layanan Kesehatan	6	0	1	-1
Pengolah Data dan Informasi	6	1	1	0
Pengadministrasi Perkantoran	5	2	5	-3
Operator Layanan Operasional	3	1	1	0
Operator Layanan Operasional	1	1	1	0

HASIL ANALISIS JABATAN				
NO	JABATAN	B	K	+/-
1	Jabatan Pimpinan Tinggi	0	0	0
2	Jabatan Administrator	0	0	0
3	Jabatan Pengawas	1	1	0
4	Jabatan Pelaksana	5	9	-4
5	Jabatan Fungsional	45	31	14
Jumlah		51	41	10

Keterangan

Kls : Kelas Jabatan

B : Bezetting/ Ketersediaan Pegawai

K : Kebutuhan/ Hasil ABK

+/- : Lebih/ Kurang

J. PUSKESMAS LENDAH I

KEPALA PUSKESMAS	JF
------------------	----

JABATAN FUNGSIONAL		Kls	B	K	+/-
Tenaga Sanitasi Lingkungan	Mahir	7	0	1	-1
Tenaga Sanitasi Lingkungan	Penyelia	8	1	0	1
Tenaga Sanitasi Lingkungan	Ahli Pertama	8	0	0	0
Dokter	Ahli Pertama	9	0	1	-1
Dokter	Ahli Muda	10	2	1	1
Dokter	Ahli Madya	12	0	0	0
Dokter Gigi	Ahli Pertama	9	0	1	-1
Dokter Gigi	Ahli Muda	10	1	1	0
Perawat	Terampil	6	3	4	-1
Perawat	Mahir	7	1	1	0
Perawat	Penyelia	8	0	1	-1
Perawat	Ahli Pertama	8	0	0	0
Bidan	Terampil	6	6	4	2
Bidan	Mahir	7	2	2	0
Bidan	Penyelia	8	1	1	0
Bidan	Ahli Madya	11	1	0	1
Apoteker	Ahli Pertama	8	1	1	0
Asisten Apoteker	Mahir	7	1	1	0
Asisten Apoteker	Penyelia	8	0	0	0
Epidemiolog Kesehatan	Ahli Pertama	8	1	1	0
Promosi Kesehatan dan Ilmu Perile	Mahir	7	0	1	-1
Promosi Kesehatan dan Ilmu Perile	Ahli Pertama	8	1	0	1
Nutrisionis	Terampil	6	0	1	-1
Nutrisionis	Penyelia	8	1	0	1
Nutrisionis	Ahli Pertama	8	1	0	1
Perekam Medis	Terampil	6	1	1	0
Perekam Medis	Mahir	7	0	0	0
Terapis Gigi dan Mulut	Terampil	6	0	0	0
Terapis Gigi dan Mulut	Mahir	7	0	1	-1
Terapis Gigi dan Mulut	Penyelia	8	2	0	2
Pranata Laboratorium Kesehatan	Terampil	6	0	0	0
Pranata Laboratorium Kesehatan	Mahir	7	0	1	-1
Pranata Laboratorium Kesehatan	Penyelia	8	1	0	1

Kepala Subbagian Tata Usaha	Kls	B	K	+/-
	8	1	1	0
Pengelola Layanan Kesehatan	6	0	1	-1
Pengolah Data dan Informasi	6	1	1	0
Pengadministrasi Perkantoran	5	6	4	2
Operator Layanan Operasional	3	1	1	0

HASIL ANALISIS JABATAN				
NO	JABATAN	B	K	+/-
1	Jabatan Pimpinan Tinggi	0	0	0
2	Jabatan Administrator	0	0	0
3	Jabatan Pengawas	1	1	0
4	Jabatan Pelaksana	8	7	1
5	Jabatan Fungsional	28	26	2
Jumlah		37	34	3

Keterangan

Kls : Kelas Jabatan

B : Bezetting/ Ketersediaan Pegawai

K : Kebutuhan/ Hasil ABK

+/- : Lebih/ Kurang

K. PUSKESMAS LENDAH II

KEPALA PUSKESMAS	JF
------------------	----

JABATAN FUNGSIONAL	Kls	B	K	+/-
Tenaga Sanitasi Lingkungan Mahir	7	0	1	-1
Tenaga Sanitasi Lingkungan Penyelia	8	1	0	1
Dokter Ahli Pertama	9	1	2	-1
Dokter Ahli Muda	10	0	1	-1
Dokter Gigi Ahli Pertama	9	0	1	-1
Dokter Gigi Ahli Muda	10	0	1	-1
Dokter Gigi Ahli Madya	12	1	0	1
Perawat Terampil	6	2	4	-2
Perawat Mahir	7	0	1	-1
Perawat Penyelia	8	3	1	2
Perawat Ahli Madya	11	1	0	1
Bidan Terampil	6	2	3	-1
Bidan Mahir	7	2	2	0
Bidan Penyelia	8	1	1	0
Bidan Ahli Muda	9	1	0	1
Bidan Ahli Madya	11	1	0	1
Apoteker Ahli Pertama	8	1	0	1
Apoteker Ahli Muda	9	0	1	-1
Asisten Apoteker Terampil	6	1	0	1
Asisten Apoteker Mahir	7	1	1	0
Epidemiolog Kesehatan Terampil	6	0	1	-1
Epidemiolog Kesehatan Ahli Pertama	8	1	1	0
Promosi Kesehatan dan Ilmu Ahli Pertama	8	1	1	0
Nutrisionis Ahli Pertama	8	1	1	0
Nutrisionis Ahli Muda	9	1	0	1
Perekam Medis Terampil	6	2	1	1
Terapis Gigi dan Mulut Terampil	6	1	0	1
Terapis Gigi dan Mulut Mahir	7	0	1	-1
Terapis Gigi dan Mulut Penyelia	8	1	0	1
Pranata Laboratorium Keseh Mahir	7	0	1	-1
Pranata Laboratorium Keseh Penyelia	8	1	0	1

Kepala Subbagian Tata Usaha	Kls	B	K	+/-
Kepala Subbagian Tata Usaha	8	1	1	0
Pengelola Layanan Kesehatan	6	1	1	0
Pengolah Data dan Informasi	6	1	1	0
Pengadministrasi Perkantoran	5	6	5	1

HASIL ANALISIS JABATAN				
NO	JABATAN	B	K	+/-
1	Jabatan Pimpinan Tinggi	0	0	0
2	Jabatan Administrator	0	0	0
3	Jabatan Pengawas	1	1	0
4	Jabatan Pelaksana	8	7	1
5	Jabatan Fungsional	28	27	1
Jumlah		37	35	2

Keterangan

Kls : Kelas Jabatan

B : Bezetting/ Ketersediaan Pegawai

K : Kebutuhan/ Hasil ABK

+/- : Lebih/ Kurang

L. PUSKESMAS SENTOLO I

KEPALA PUSKESMAS	JF
------------------	----

JABATAN FUNSIONAL		Kls	B	K	+/-
Tenaga Sanitasi Lingkungan	Terampil	6	1	1	0
Tenaga Sanitasi Lingkungan	Ahli Muda	9	0	0	0
Dokter	Ahli Pertama	9	1	3	-2
Dokter	Ahli Muda	10	0	1	-1
Dokter	Ahli Madya	12	1	0	1
Dokter Gigi	Ahli Pertama	9	1	1	0
Dokter Gigi	Ahli Madya	12	1	0	1
Dokter Gigi	Ahli Muda	10	0	1	-1
Psikologi klinis	Ahli Pertama	8	0	0	0
Perawat	Terampil	6	6	7	-1
Perawat	Mahir	7	0	1	-1
Perawat	Penyelia	8	2	1	1
Perawat	Ahli Pertama	8	1	0	1
Perawat	Ahli Muda	9	2	0	2
Bidan	Terampil	6	10	5	5
Bidan	Mahir	7	2	2	0
Bidan	Penyelia	8	0	1	-1
Apoteker	Ahli Pertama	8	1	0	1
Apoteker	Ahli Muda	9	0	1	-1
Asisten Apoteker	Mahir	7	0	1	-1
Epidemiolog Kesehatan	Mahir	7	0	1	-1
Epidemiolog Kesehatan	Ahli Pertama	8	1	0	1
Epidemiolog Kesehatan	Ahli Muda	9	1	0	1
Promosi Kesehatan dan Ilmu Peri	Mahir	7	0	1	-1
Promosi Kesehatan dan Ilmu Peri	Ahli Muda	9	1	0	1
Nutrisionis	Terampil	6	0	1	-1
Nutrisionis	Ahli Pertama	8	1	0	1
Nutrisionis	Ahli Madya	11	2	0	2
Perekam Medis	Mahir	7	0	1	-1
Perekam Medis	Penyelia	8	1	0	1
Terapis Gigi dan Mulut	Terampil	6	1	1	0
Pranata Laboratorium Kesehatan	Terampil	6	1	1	0
Pranata Laboratorium Kesehatan	Mahir	7	1	1	0

Kepala Subbagian Tata Usaha				Kls	B	K	+/-
				8	1	1	0
Pengelola Layanan Kesehatan				6	0	1	-1
Pengolah Data dan Informasi				6	2	1	1
Pengadministrasi Perkantoran				5	10	8	2
Operator Layanan Operasional				3	1	1	0

HASIL ANALISIS JABATAN				
NO	JABATAN	B	K	+/-
1	Jabatan Pimpinan Tinggi	0	0	0
2	Jabatan Administrator	0	0	0
3	Jabatan Pengawas	1	1	0
4	Jabatan Pelaksana	13	11	2
5	Jabatan Fungsional	39	33	6
Jumlah		53	45	8

Keterangan

Kls : Kelas Jabatan

B : Bezetting/ Ketersediaan Pegawai

K : Kebutuhan/ Hasil ABK

+/- : Lebih/ Kurang

M. PUSKESMAS SENTOLO II

KEPALA PUSKESMAS	JF
------------------	----

JABATAN FUNGSIONAL		Kls	B	K	+/-
Tenaga Sanitasi Lingkungan	Terampil	6	1	1	0
Dokter	Ahli Pertama	9	1	3	-2
Dokter	Ahli Muda	10	0	1	-1
Dokter	Ahli Madya	12	1	0	1
Dokter Gigi	Ahli Pertama	9	0	1	-1
Dokter Gigi	Ahli Muda	10	1	1	0
Dokter Gigi	Ahli Madya	12	1	0	1
Perawat	Terampil	6	0	4	-4
Perawat	Mahir	7	2	1	1
Perawat	Penyelia	8	5	1	4
Bidan	Terampil	6	3	4	-1
Bidan	Mahir	7	0	2	-2
Bidan	Penyelia	8	2	1	1
Bidan	Ahli Pertama	8	1	0	1
Bidan	Ahli Madya	11	1	0	1
Apoteker	Ahli Pertama	8	2	1	1
Asisten Apoteker	Terampil	6	1	0	1
Asisten Apoteker	Mahir	7	0	1	-1
Epidemiolog Kesehatan	Ahli Pertama	8	1	1	0
Promosi Kesehatan dan Ilmu Peril	Terampil	6	1	1	0
Nutrisionis	Terampil	6	1	1	0
Nutrisionis	Ahli Pertama	8	1	0	1
Perekam Medis	Terampil	6	1	1	0
Perekam Medis	Mahir	7	0	0	0
Terapis Gigi dan Mulut	Mahir	7	1	1	0
Pranata Laboratorium Kesehatan	Mahir	7	0	1	-1
Pranata Laboratorium Kesehatan	Penyelia	8	1	0	1

Kepala Subbagian Tata Usaha	Kls	B	K	+/-
	8	1	1	0
Pengelola Layanan Kesehatan	6	2	1	1
Pengolah Data dan Informasi	6	3	1	2
Pengadministrasi Perkantoran	5	3	5	-2

HASIL ANALISIS JABATAN				
NO	JABATAN	B	K	+/-
1	Jabatan Pimpinan Tinggi	0	0	0
2	Jabatan Administrator	0	0	0
3	Jabatan Pengawas	1	1	0
4	Jabatan Pelaksana	8	7	1
5	Jabatan Fungsional	29	28	1
Jumlah		38	36	2

Keterangan

Kls : Kelas Jabatan

B : Bezetting/ Ketersediaan Pegawai

K : Kebutuhan/ Hasil ABK

+/- : Lebih/ Kurang

N. PUSKESMAS PENGASIH I

KEPALA PUSKESMAS	JF
------------------	----

JABATAN FUNGSIONAL		Kls	B	K	+/-
Tenaga Sanitasi Lingkungan	Terampil	6	0	1	-1
Tenaga Sanitasi Lingkungan	Penyelia	8	0	0	0
Tenaga Sanitasi Lingkungan	Ahli Muda	8	1	0	1
Dokter	Ahli Pertama	9	1	2	-1
Dokter	Ahli Muda	10	0	1	-1
Dokter	Ahli Madya	12	2	0	2
Dokter Gigi	Ahli Pertama	9	0	0	0
Dokter Gigi	Ahli Muda	10	1	1	0
Perawat	Terampil	6	4	4	0
Perawat	Mahir	7	1	1	0
Perawat	Penyelia	8	2	1	1
Perawat	Ahli Pertama	8	0	0	0
Perawat	Ahli Muda	9	0	0	0
Bidan	Terampil	6	2	3	-1
Bidan	Mahir	7	1	2	-1
Bidan	Penyelia	8	1	1	0
Bidan	Ahli Pertama	8	1	0	1
Apoteker	Ahli Pertama	8	1	0	1
Apoteker	Ahli Muda	9	0	1	-1
Asisten Apoteker	Mahir	7	0	1	-1
Asisten Apoteker	Penyelia	8	0	0	0
Epidemiolog Kesehatan	Mahir	7	0	1	-1
Epidemiolog Kesehatan	Ahli Pertama	8	0	0	0
Epidemiolog Kesehatan	Ahli Muda	9	0	0	0
Promosi Kesehatan dan Ilmu Perilaku	Terampil	6	0	0	0
Promosi Kesehatan dan Ilmu Perilaku	Mahir	7	0	1	-1
Promosi Kesehatan dan Ilmu Perilaku	Penyelia	8	1	0	1
Promosi Kesehatan dan Ilmu Perilaku	Ahli Pertama	8	0	0	0
Nutrisionis	Terampil	6	1	1	0
Nutrisionis	Ahli Pertama	8	0	0	0
Perekam Medis	Terampil	6	1	1	0
Perekam Medis	Penyelia	8	0	0	0
Terapis Gigi dan Mulut	Terampil	6	0	0	0
Terapis Gigi dan Mulut	Mahir	7	0	1	-1
Terapis Gigi dan Mulut	Penyelia	8	1	0	1
Pranata Laboratorium Kesehatan	Terampil	6	0	1	-1
Pranata Laboratorium Kesehatan	Mahir	7	0	0	0
Pranata Laboratorium Kesehatan	Penyelia	8	1	0	1

Kepala Subbagian Tata Usaha	Kls	B	K	+/-
	8	1	1	0
Pengelola Layanan Kesehatan	6	2	1	1
Pengolah Data dan Informasi	6	0	1	-1
Pengadministrasi Perkantoran	5	9	5	4

HASIL ANALISIS JABATAN				
NO	JABATAN	B	K	+/-
1	Jabatan Pimpinan Tinggi	0	0	0
2	Jabatan Administrator	0	0	0
3	Jabatan Pengawas	1	1	0
4	Jabatan Pelaksana	11	7	4
5	Jabatan Fungsional	23	25	-2
Jumlah		35	33	2

Keterangan

Kls : Kelas Jabatan

B : Bezetting/ Ketersediaan Pegawai

K : Kebutuhan/ Hasil ABK

+/- : Lebih/ Kurang

O. PUSKESMAS PENGASIH II

KEPALA PUSKESMAS	JF
------------------	----

JABATAN FUNGSIONAL		Kls	B	K	+/-
Tenaga Sanitasi Lingkungan	Terampil	6	0	1	-1
Dokter	Ahli Pertama	9	1	2	-1
Dokter	Ahli Muda	10	1	1	0
Dokter Gigi	Ahli Pertama	9	1	1	0
Dokter Gigi	Ahli Muda	10	0	1	-1
Perawat	Terampil	6	5	5	0
Perawat	Mahir	7	1	2	-1
Perawat	Penyelia	8	1	1	0
Perawat	Ahli Muda	9	1	0	1
Bidan	Terampil	6	3	4	-1
Bidan	Mahir	7	1	2	-1
Bidan	Penyelia	8	3	1	2
Bidan	Ahli Muda	9	1	0	1
Apoteker	Ahli Pertama	8	1	0	1
Apoteker	Ahli Muda	9	0	1	-1
Asisten Apoteker	Mahir	7	1	1	0
Epidemiolog Kesehatan	Terampil	6	0	1	-1
Promosi Kesehatan dan Ilmu Perilaku	Terampil	6	0	1	-1
Nutrisionis	Terampil	6	1	1	0
Nutrisionis	Ahli Muda	9	1	0	1
Perekam Medis	Terampil	6	1	1	0
Perekam Medis	Ahli Pertama	8	1	0	1
Terapis Gigi dan Mulut	Terampil	6	1	1	0
Pranata Laboratorium Kesehatan	Terampil	6	0	1	-1
Pranata Laboratorium Kesehatan	Mahir	7	0	1	-1
Pranata Laboratorium Kesehatan	Penyelia	8	1	0	1

Kepala Subbagian Tata Usaha		Kls	B	K	+/-
		8	1	1	0
Pengelola Layanan Kesehatan		6	1	1	0
Pengolah Data dan Informasi		6	2	1	1
Pengadministrasi Perkantoran		5	9	5	4

HASIL ANALISIS JABATAN				
NO	JABATAN	B	K	+/-
1	Jabatan Pimpinan Tinggi	0	0	0
2	Jabatan Administrator	0	0	0
3	Jabatan Pengawas	1	1	0
4	Jabatan Pelaksana	12	7	5
5	Jabatan Fungsional	27	30	-3
Jumlah		40	38	2

Keterangan

Kls : Kelas Jabatan

B : Bezetting/ Ketersediaan Pegawai

K : Kebutuhan/ Hasil ABK

+/- : Lebih/ Kurang

P. PUSKESMAS KOKAP I

KEPALA PUSKESMAS	JF
------------------	----

JABATAN FUNGSIONAL		Kls	B	K	+/-
Tenaga Sanitasi Lingkungan	Terampil	6	1	1	0
Dokter	Ahli Pertama	9	1	3	-2
Dokter	Ahli Muda	10	1	1	0
Dokter	Ahli Madya	12	1	0	1
Dokter Gigi	Ahli Pertama	9	0	0	0
Dokter Gigi	Ahli Muda	10	1	1	0
Dokter Gigi	Ahli Madya	12	0	0	0
Perawat	Terampil	6	4	5	-1
Perawat	Mahir	7	0	1	-1
Perawat	Penyelia	8	1	1	0
Perawat	Ahli pertama	8	1	0	1
Bidan	Terampil	6	5	4	1
Bidan	Mahir	7	1	2	-1
Bidan	Penyelia	8	1	1	0
Bidan	Ahli Pertama	8	0	0	0
Bidan	Ahli Muda	9	0	0	0
Apoteker	Ahli Pertama	8	1	0	1
Apoteker	Ahli Muda	9	0	1	-1
Asisten Apoteker	Mahir	7	0	1	-1
Asisten Apoteker	Penyelia	8	1	0	1
Epidemiolog Kesehatan	Terampil	6	0	0	0
Epidemiolog Kesehatan	Mahir	7	0	1	-1
Epidemiolog Kesehatan	Ahli Muda	9	1	0	1
Promosi Kesehatan dan Ilmu Perilaku	Mahir	7	0	1	-1
Promosi Kesehatan dan Ilmu Perilaku	Penyelia	8	1	0	1
Promosi Kesehatan dan Ilmu Perilaku	Ahli Pertama	8	0	0	0
Nutrisionis	Terampil	6	0	1	-1
Nutrisionis	Ahli Pertama	8	1	0	1
Nutrisionis	Ahli Muda	9	1	0	1
Perekam Medis	Terampil	6	1	1	0
Perekam Medis	Mahir	7	0	0	0
Terapis Gigi dan Mulut	Terampil	6	0	0	0
Terapis Gigi dan Mulut	Mahir	7	1	1	0
Terapis Gigi dan Mulut	Penyelia	8	1	0	1
Pranata Laboratorium Kesehatan	Terampil	6	0	0	0
Pranata Laboratorium Kesehatan	Mahir	7	0	1	-1
Pranata Laboratorium Kesehatan	Penyelia	8	1	0	1

Kepala Subbagian Tata Usaha				Kls	B	K	+/-
				8	1	1	0
Pengelola Layanan Kesehatan				6	2	1	1
Pengolah Data dan Informasi				6	0	1	-1
Pengadministrasi Perkantoran				5	7	4	3
Pengelola umum Operasional				1	0	1	-1

HASIL ANALISIS JABATAN				
NO	JABATAN	B	K	+/-
1	Jabatan Pimpinan Tinggi	0	0	0
2	Jabatan Administrator	0	0	0
3	Jabatan Pengawas	1	1	0
4	Jabatan Pelaksana	9	7	2
5	Jabatan Fungsional	28	28	0
Jumlah		38	36	2

Keterangan

Kls : Kelas Jabatan

B : Bezetting/ Ketersediaan Pegawai

K : Kebutuhan/ Hasil ABK

+/- : Lebih/ Kurang

KEPALA PUSKESMAS	JF
------------------	----

Q. PUSKESMAS KOKAP II

JABATAN FUNGSIONAL		Kls	B	K	+/-
Tenaga Sanitasi Lingkungan	Mahir	7	0	1	-1
Tenaga Sanitasi Lingkungan	Penyelia	8	1	0	1
Dokter	Ahli Pertama	9	0	1	-1
Dokter	Ahli Muda	10	0	1	-1
Dokter	Ahli Madya	12	1	0	1
Dokter Gigi	Ahli Pertama	9	0	1	-1
Dokter Gigi	Ahli Muda	10	0	1	-1
Dokter Gigi	Ahli Madya	12	1	0	1
Perawat	Terampil	6	1	4	-3
Perawat	Mahir	7	1	1	0
Perawat	Penyelia	8	2	0	2
Perawat	Ahli Pertama	8	0	0	0
Bidan	Terampil	6	1	3	-2
Bidan	Mahir	7	1	1	0
Bidan	Penyelia	8	2	1	1
Bidan	Ahli Pertama	8	1	0	1
Apoteker	Ahli Pertama	8	2	1	1
Asisten Apoteker	Terampil	6	1	0	1
Asisten Apoteker	Mahir	7	0	1	-1
Asisten Apoteker	Penyelia	8	0	0	0
Epidemiolog Kesehatan	Mahir	7	0	1	-1
Epidemiolog Kesehatan	Penyelia	8	1	0	1
Epidemiolog Kesehatan	Ahli Muda	9	0	0	0
Promosi Kesehatan dan Ilmu Perilaku	Mahir	7	0	1	-1
Promosi Kesehatan dan Ilmu Perilaku	Penyelia	8	1	0	1
Promosi Kesehatan dan Ilmu Perilaku	Ahli Pertama	8	0	0	0
Nutrisionis	Terampil	6	0	1	-1
Nutrisionis	Ahli Pertama	8	0	1	-1
Perekam Medis	Terampil	6	0	0	0
Perekam Medis	Mahir	7	0	1	-1
Perekam Medis	Penyelia	8	1	0	1
Terapis Gigi dan Mulut	Mahir	7	0	1	-1
Terapis Gigi dan Mulut	Penyelia	8	1	0	1
Pranata Laboratorium Kesehatan	Terampil	6	1	1	0
Pranata Laboratorium Kesehatan	Mahir	7	0	0	0
Pranata Laboratorium Kesehatan	Penyelia	8	1	0	1

Kepala Subbagian Tata Usaha	Kls	B	K	+/-
	8	1	1	0
Pengelola Layanan Kesehatan	6	0	1	-1
Pengolah Data dan Informasi	6	1	1	0
Pengadministrasi Perkantoran	5	8	4	4
Pengelola Umum Operasional	1	0	1	-1

HASIL ANALISIS JABATAN				
NO	JABATAN	B	K	+/-
1	Jabatan Pimpinan Tinggi	0	0	0
2	Jabatan Administrator	0	0	0
3	Jabatan Pengawas	1	1	0
4	Jabatan Pelaksana	9	7	2
5	Jabatan Fungsional	21	24	-3
Jumlah		31	32	-1

Keterangan
 Kls : Kelas Jabatan
 B : Bezetting/ Ketersediaan Pegawai
 K : Kebutuhan/ Hasil ABK
 +/- : Lebih/ Kurang

R. PUSKESMAS GIRIMULYO I

KEPALA PUSKESMAS	JF
------------------	----

JABATAN FUNGSIONAL		Kls	B	K	+/-
Tenaga Sanitasi Lingkungan	Mahir	7	0	1	-1
Tenaga Sanitasi Lingkungan	Penyelia	8	1	0	1
Dokter	Ahli Pertama	9	0	2	-2
Dokter	Ahli Muda	10	1	1	0
Dokter Gigi	Ahli Pertama	9	0	1	-1
Dokter Gigi	Ahli Madya	12	2	0	2
Perawat	Terampil	6	2	4	-2
Perawat	Mahir	7	1	1	0
Perawat	Penyelia	8	1	1	0
Perawat	Ahli Pertama	8	0	0	0
Perawat	Ahli Muda	9	1	0	1
Bidan	Terampil	6	2	3	-1
Bidan	Mahir	7	1	1	0
Bidan	Penyelia	8	1	1	0
Bidan	Ahli Pertama	8	0	0	0
Bidan	Ahli Muda	9	1	0	1
Apoteker	Ahli Pertama	8	2	1	1
Asisten Apoteker	Mahir	9	2	1	1
Asisten Apoteker	Penyelia	8	0	0	0
Epidemiolog Kesehatan	Ahli Pertama	8	1	1	0
Promosi Kesehatan dan Ilmu Perilaku	Terampil	6	0	1	-1
Promosi Kesehatan dan Ilmu Perilaku	Ahli Pertama	8	0	0	0
Nutrisionis	Terampil	6	1	1	0
Nutrisionis	Ahli Pertama	8	0	0	0
Perekam Medis	Terampil	6	1	1	0
Perekam Medis	Mahir	7	0	0	0
Terapis Gigi dan Mulut	Terampil	6	1	1	0
Terapis Gigi dan Mulut	Mahir	7	1	0	1
Pranata Laboratorium Kesehatan	Terampil	6	1	1	0
Pranata Laboratorium Kesehatan	Mahir	7	0	1	-1
Pranata Laboratorium Kesehatan	Penyelia	8	1	0	1

Kepala Subbagian Tata Usaha		Kls	B	K	+/-
		8	1	1	0
Pengelola Layanan Kesehatan		6	0	1	-1
Pengolah Data dan Informasi		6	0	1	-1
Pengadministrasi Perkantoran		5	8	4	4
Operator Layanan Operasional		3	1	1	0

HASIL ANALISIS JABATAN				
NO	JABATAN	B	K	+/-
1	Jabatan Pimpinan Tinggi	0	0	0
2	Jabatan Administrator	0	0	0
3	Jabatan Pengawas	1	1	0
4	Jabatan Pelaksana	9	7	2
5	Jabatan Fungsional	25	25	0
Jumlah		35	33	2

Keterangan

Kls : Kelas Jabatan

B : Bezetting/ Ketersediaan Pegawai

K : Kebutuhan/ Hasil ABK

+/- : Lebih/ Kurang

KEPALA PUSKESMAS	JF
------------------	----

S. PUSKESMAS GIRIMULYO II

JABATAN FUNGSIONAL	Kls	B	K	+/-
Tenaga Sanitasi Lingkungan Terampil	6	2	1	1
Tenaga Sanitasi Lingkungan Mahir	7	0	0	0
Tenaga Sanitasi Lingkungan Ahli Muda	9	0	0	0
Dokter Ahli Pertama	9	1	0	1
Dokter Ahli Muda	10	2	2	0
Dokter Ahli Madya	12	1	0	1
Dokter Gigi Ahli Pertama	9	1	1	0
Dokter Gigi Ahli Muda	10	0	1	-1
Dokter Gigi Ahli Madya	12	0	0	0
Psikologi klinis Ahli Pertama	8	0	1	-1
Perawat Terampil	6	10	7	3
Perawat Mahir	7	0	1	-1
Perawat Penyelia	8	2	1	1
Perawat Ahli Pertama	8	2	1	1
Bidan Terampil	6	4	4	0
Bidan Mahir	7	2	2	0
Bidan Penyelia	8	1	1	0
Bidan Ahli Pertama	8	0	0	0
Bidan Ahli Muda	9	0	0	0
Bidan Ahli Madya	11	0	0	0
Apoteker Ahli Pertama	8	2	1	1
Apoteker Ahli Muda	9	0	0	0
Asisten Apoteker Terampil	6	0	0	0
Asisten Apoteker Mahir	7	0	0	0
Epidemiolog Kesehatan Terampil	6	0	0	0
Epidemiolog Kesehatan Mahir	7	0	1	-1
Epidemiolog Kesehatan Ahli Muda	9	1	0	1
Promosi Kesehatan dan Ilmu F Terampil	6	0	0	0
Promosi Kesehatan dan Ilmu F Mahir	7	0	1	-1
Promosi Kesehatan dan Ilmu F Penyelia	8	1	0	1
Promosi Kesehatan dan Ilmu F Ahli Muda	9	0	0	0
Nutrisionis Terampil	6	0	0	0
Nutrisionis Mahir	7	1	1	0
Nutrisionis Ahli Pertama	8	1	1	0
Fisioterapis Terampil	6	0	1	-1
Perekam Medis Terampil	6	1	1	0
Perekam Medis Mahir	7	0	0	0
Perekam Medis Ahli Pertama	8	1	0	1
Terapis Gigi dan Mulut Mahir	7	0	1	-1
Terapis Gigi dan Mulut Penyelia	8	1	0	1
Pranata Laboratorium Kesehatan Terampil	6	0	0	0
Pranata Laboratorium Kesehatan Mahir	7	1	1	0
Pranata Laboratorium Kesehatan Penyelia	8	1	0	1

Kepala Subbagian Tata Usaha	Kls	B	K	+/-
	8	1	1	0
Pengelola Layanan Kesehatan	6	0	1	-1
Pengolah Data dan Informasi	6	1	1	0
Pengadministrasi Perkantoran	5	6	4	2
Pengelola Umum Operasional	1	0	1	-1

HASIL ANALISIS JABATAN				
NO	JABATAN	B	K	+/-
1	Jabatan Pimpinan Tinggi	0	0	0
2	Jabatan Administrator	0	0	0
3	Jabatan Pengawas	1	1	0
4	Jabatan Pelaksana	7	7	0
5	Jabatan Fungsional	39	32	7
Jumlah		47	40	7

Keterangan
 Kls : Kelas Jabatan
 B : Bezetting/ Ketersediaan Pegawai
 K : Kebutuhan/ Hasil ABK
 +/- : Lebih/ Kurang

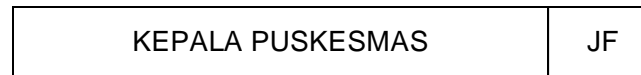

T. PUSKESMAS NANGGULAN

JABATAN FUNSIONAL	Kls	B	K	+/-
Tenaga Sanitasi Lingkungan Terampil	6	1	1	0
Dokter Ahli Pertama	9	2	4	-2
Dokter Ahli Muda	10	0	1	-1
Dokter Gigi Ahli Pertama	9	1	0	1
Dokter Gigi Ahli Muda	10	0	1	-1
Dokter Gigi Ahli Madya	12	1	0	1
Perawat Terampil	6	2	4	-2
Perawat Mahir	7	0	1	-1
Perawat Penyelia	8	4	1	3
Bidan Terampil	6	6	4	2
Bidan Mahir	7	1	2	-1
Bidan Penyelia	8	0	1	-1
Bidan Ahli Pertama	8	1	0	1
Bidan Ahli Muda	9	1	0	1
Apoteker Ahli Pertama	8	1	1	0
Asisten Apoteker Mahir	7	1	1	0
Epidemiolog Kesehatan Terampil	6	0	1	-1
Epidemiolog Kesehatan Ahli Pertama	8	1	0	1
Promosi Kesehatan dan Ii Mahir	7	0	1	-1
Promosi Kesehatan dan Ii Penyelia	8	1	0	1
Nutrisionis Terampil	6	0	1	-1
Nutrisionis Ahli Madya	11	1	0	1
Perekam Medis Terampil	6	2	1	1
Terapis Gigi dan Mulut Mahir	7	0	1	-1
Terapis Gigi dan Mulut Penyelia	8	2	0	2
Pranata Laboratorium Kes Terampil	6	0	1	-1
Pranata Laboratorium Kes Mahir	7	0	1	-1
Pranata Laboratorium Kes Penyelia	8	2	0	2

Kejala Subbagian Tata Usaha	Kls	B	K	+/-
	8	1	1	0
Pengelola Layanan Kesehatan	6	1	1	0
Pengolah Data dan Informasi	6	1	1	0
Pengadministrasi Perkantoran	5	7	8	-1
Operator Layanan Operasional	1	1	1	0

HASIL ANALISIS JABATAN				
NO	JABATAN	B	K	+/-
1	Jabatan Pimpinan Tinggi	0	0	0
2	Jabatan Administrator	0	0	0
3	Jabatan Pengawas	1	1	0
4	Jabatan Pelaksana	10	11	-1
5	Jabatan Fungsional	31	29	2
Jumlah		42	41	1

Keterangan

Kls : Kelas Jabatan

B : Bezetting/ Ketersediaan Pegawai

K : Kebutuhan/ Hasil ABK

+/- : Lebih/ Kurang

U. PUSKESMAS KALIBAWANG

KEPALA PUSKESMAS	JF
------------------	----

JABATAN FUNGSIONAL		Kls	B	K	+/-
Tenaga Sanitasi Lingkungan	Terampil	6	1	1	0
Tenaga Sanitasi Lingkungan	Ahli Madya	11	1	0	1
Dokter	Ahli Pertama	9	1	3	-2
Dokter	Ahli Muda	10	2	1	1
Dokter	Ahli Madya	12	1	0	1
Dokter Gigi	Ahli Pertama	9	1	1	0
Dokter Gigi	Ahli Madya	12	1	0	1
Perawat	Terampil	6	6	9	-3
Perawat	Mahir	7	3	2	1
Perawat	Penyelia	8	4	1	3
Bidan	Terampil	6	7	5	2
Bidan	Mahir	7	3	2	1
Bidan	Penyelia	8	2	1	1
Apoteker	Ahli Pertama	8	1	1	0
Asisten Apoteker	Mahir	7	1	1	0
Epidemiolog Kesehatan	Ahli Pertama	8	1	1	0
Promosi Kesehatan dan Ilmu Perilaku	Ahli Pertama	8	0	1	-1
Nutrisionis	Mahir	7	0	1	-1
Nutrisionis	Ahli Pertama	8	0	1	-1
Nutrisionis	Ahli Madya	11	1	0	1
Fisioterapis	Terampil	6	0	1	-1
Perekam Medis	Terampil	6	2	1	1
Terapis Gigi dan Mulut	Terampil	6	1	1	0
Terapis Gigi dan Mulut	Mahir	7	1	1	0
Terapis Gigi dan Mulut	Penyelia	8	2	0	2
Pranata Laboratorium Kesehatan	Terampil	6	0	1	-1
Pranata Laboratorium Kesehatan	Mahir	7	0	1	-1
Pranata Laboratorium Kesehatan	Penyelia	8	1	0	1

Kepala Subbagian Tata Usaha		Kls	B	K	+/-
		8	1	1	0
Pengelola Layanan Kesehatan		6	0	1	-1
Pengolah Data dan Informasi		6	0	1	-1
Pengadministrasi Perkantoran		5	14	8	6

HASIL ANALISIS JABATAN				
NO	JABATAN	B	K	+/-
1	Jabatan Pimpinan Tinggi	0	0	0
2	Jabatan Administrator	0	0	0
3	Jabatan Pengawas	1	1	0
4	Jabatan Pelaksana	14	10	4
5	Jabatan Fungsional	44	38	6
Jumlah		59	49	10

Keterangan

Kls : Kelas Jabatan

B : Bezetting/ Ketersediaan Pegawai

K : Kebutuhan/ Hasil ABK

+/- : Lebih/ Kurang

V. PUSKESMAS SAMIGALUH I

KEPALA PUSKESMAS	JF
------------------	----

JABATAN FUNGSIONAL	Kls	B	K	+/-
Tenaga Sanitasi Lingkungan Terampil	6	1	1	0
Tenaga Sanitasi Lingkungan Penyelia	8	1	0	1
Tenaga Sanitasi Lingkungan Ahli Pertama	8	1	0	1
Dokter Ahli Pertama	9	1	1	0
Dokter Ahli Muda	10	1	1	0
Dokter Ahli Madya	12	2	0	2
Dokter Gigi Ahli Pertama	9	1	1	0
Dokter Gigi Ahli Muda	10	0	1	-1
Perawat Terampil	6	6	6	0
Perawat Mahir	7	2	3	-1
Perawat Penyelia	8	4	1	3
Bidan Terampil	6	7	5	2
Bidan Mahir	7	3	2	1
Bidan Penyelia	8	0	1	-1
Bidan Ahli Pertama	8	0	0	0
Apoteker Ahli Pertama	8	1	0	1
Apoteker Ahli Muda	9	0	1	-1
Asisten Apoteker Mahir	7	1	1	0
Epidemiolog Kesehatan Terampil	6	1	1	0
Promosi Kesehatan dan Ilmu Perilaku Mahir	7	0	1	-1
Promosi Kesehatan dan Ilmu Perilaku Ahli Muda	9	1	0	1
Nutrisionis Terampil	6	0	1	-1
Nutrisionis Ahli Pertama	8	1	1	0
Perekam Medis Terampil	6	1	1	0
Perekam Medis Penyelia	8	1	0	1
Terapis Gigi dan Mulut Terampil	6	1	1	0
Pranata Laboratorium Kesehatan Mahir	7	0	1	-1
Pranata Laboratorium Kesehatan Penyelia	8	2	0	2

Kepala Subbagian Tata Usaha	Kls	B	K	+/-
	8	1	1	0
Pengelola Layanan Kesehatan	6	0	1	-1
Pengolah Data dan Informasi	6	1	1	0
Pengadministrasi Perkantoran	5	9	4	5
Pengelola Umum Operasional	1	0	1	-1

HASIL ANALISIS JABATAN				
NO	JABATAN	B	K	+/-
1	Jabatan Pimpinan Tinggi	0	0	0
2	Jabatan Administrator	0	0	0
3	Jabatan Pengawas	1	1	0
4	Jabatan Pelaksana	10	7	3
5	Jabatan Fungsional	40	32	8
Jumlah		51	40	11

Keterangan

Kls : Kelas Jabatan

B : Bezetting/ Ketersediaan Pegawai

K : Kebutuhan/ Hasil ABK

+/- : Lebih/ Kurang

W. PUSKESMAS SAMIGALUH II

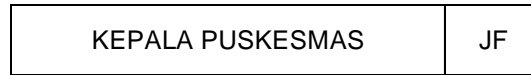

JABATAN FUNGSIONAL		Kls	B	K	+/-
Tenaga Sanitasi Lingkungan	Terampil	6	1	1	0
Tenaga Sanitasi Lingkungan	Ahli Pertama	8	0	0	0
Dokter	Ahli Pertama	9	2	1	1
Dokter	Ahli Muda	10	1	0	1
Dokter	Ahli Madya	12	1	0	1
Dokter Gigi	Ahli Pertama	9	0	0	0
Dokter Gigi	Ahli Muda	10	1	1	0
Perawat	Terampil	6	6	7	-1
Perawat	Mahir	7	2	2	0
Perawat	Penyelia	8	2	1	1
Perawat	Ahli Pertama	8	1	0	1
Perawat	Ahli Muda	9	1	0	1
Bidan	Terampil	6	4	5	-1
Bidan	Mahir	7	2	2	0
Bidan	Penyelia	8	1	1	0
Bidan	Ahli Pertama	8	1	0	1
Apoteker	Ahli Pertama	8	1	0	1
Apoteker	Ahli Muda	9	0	1	-1
Asisten Apoteker	Terampil	6	1	0	1
Asisten Apoteker	Mahir	7	0	1	-1
Epidemiolog Kesehatan	Terampil	6	1	1	0
Promosi Kesehatan dan Ilmu Peril	Mahir	7	0	1	-1
Promosi Kesehatan dan Ilmu Peril	Ahli Pertama	8	1	0	1
Nutrisisionis	Terampil	6	1	1	0
Nutrisisionis	Penyelia	8	1	1	0
Perekam Medis	Terampil	6	1	1	0
Terapis Gigi dan Mulut	Mahir	7	0	1	-1
Terapis Gigi dan Mulut	Penyelia	8	1	0	1
Pranata Laboratorium Kesehatan	Mahir	7	1	1	0
Pranata Laboratorium Kesehatan	Penyelia	8	1	0	1

Kepala Subbagian Tata Usaha	Kls	B	K	+/-
	8	1	1	0
Pengelola Layanan Kesehatan	6	0	1	-1
Pengolah Data dan Informasi	6	0	1	-1
Pengadministrasi Perkantoran	5	3	4	-1
Pengelola Umum Operasional	1	0	1	-1

HASIL ANALISIS JABATAN				
NO	JABATAN	B	K	+/-
1	Jabatan Pimpinan Tinggi	0	0	0
2	Jabatan Administrator	0	0	0
3	Jabatan Pengawas	1	1	0
4	Jabatan Pelaksana	3	7	-4
5	Jabatan Fungsional	36	30	6
Jumlah		40	38	2

Keterangan

- Kls : Kelas Jabatan
- B : Bezetting/ Ketersediaan Pegawai
- K : Kebutuhan/ Hasil ABK
- +/- : Lebih/ Kurang

XI. UMAH SAKIT UMUM DAERAH NYI AGENG SERANG DINAS KESEHATAN

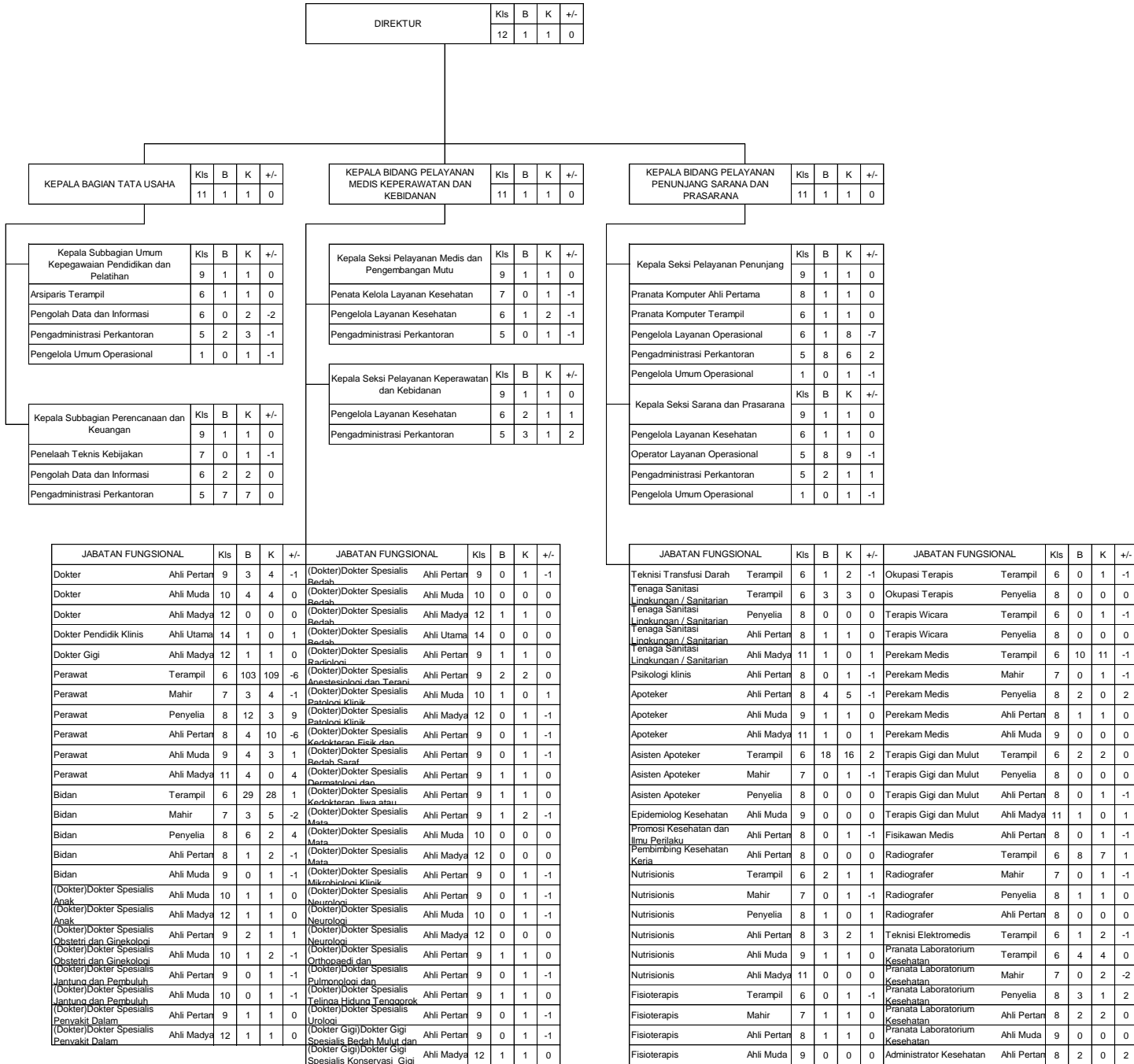

HASIL ANALISIS JABATAN			
NO	JABATAN	B	K +/-
1	Jabatan Pimpinan Tinggi	0	0 0
2	Jabatan Administrator	4	4 0
3	Jabatan Pengawas	6	6 0
4	Jabatan Pelaksana	37	49 -12
5	Jabatan Fungsional	274	286 -12
Jumlah		321	345 -24

Keterangan
 Kls : Kelas Jabatan
 B : Bezetting/ Ketersediaan Pegawai
 K : Kebutuhan/ Hasil ABK
 +/- : Lebih/ Kurang

XII. DINAS PEKERJAAN UMUM PERUMAHAN DAN KAWASAN PERMUKIMAN

A. DINAS PEKERJAAN UMUM PERUMAHAN DAN KAWASAN PERMUKIMAN

KEPALA DINAS	Kls	B	K	+/-
	14	1	1	0

SEKRETARIS	Kls	B	K	+/-
	12	1	1	0

Kepala Subbagian Umum dan Kepegawaian	Kls	B	K	+/-
Pranata Komputer Terampil	6	1	1	0
Arsiparis Terampil	6	0	1	-1
Penelaah Teknis Kebijakan	7	0	1	-1
Pengadministrasi Perkantoran	5	3	4	-1
Operator Layanan Operasional	3	2	2	0
Operator Layanan Operasional	1	0	1	-1

Kepala Subbagian Keuangan	Kls	B	K	+/-
Perencana Ahli Muda	9	1	1	0
Penelaah Teknis Kebijakan	7	0	1	-1
Pengolah Data dan Informasi	6	1	2	-1
Pengadministrasi Perkantoran	5	4	4	0

<i>Kelompok Jabatan Fungsional dan</i>	Kls	B	K	+/-
Perencana Ahli Muda	9	1	1	0
Penelaah Teknis Kebijakan	7	0	1	-1
Pengolah Data dan Informasi	6	0	1	-1
Pengadministrasi Perkantoran	5	1	1	0

KEPALA BIDANG BINA MARGA	Kls	B	K	+/-
	11	1	1	0

KEPALA BIDANG CIPTA KARYA	Kls	B	K	+/-
	11	1	1	0

KEPALA BIDANG SUMBER DAYA AIR	Kls	B	K	+/-
	11	1	1	0

KEPALA BIDANG PERUMAHAN DAN PERMUKIMAN	Kls	B	K	+/-
	11	1	1	0

<i>Kelompok Jabatan Fungsional dan pelaksana</i>	Kls	B	K	+/-
Teknik Jalan dan Jembatan / Penata Kelola Jalan dan Jembatan Ahli Muda	9	2	2	0
Teknik Jalan dan Jembatan / Penata Kelola Jalan dan Jembatan Ahli Pertama	8	3	3	0
Penelaah Teknis Kebijakan	7	1	3	-2
Penata Bangunan Gedung dan Permukiman	6	0	2	-2
Pengelola Layanan Operasional	6	1	4	-3
Operator Layanan Operasional	5	0	5	-5
Pengadministrasi Perkantoran	5	1	1	0
Pengelola Umum Operasional	1	0	2	-2

<i>Kelompok Jabatan Fungsional dan Pelaksana</i>	Kls	B	K	+/-
Teknik Penyehatan Lingkungan / Penata Kelola Penyehatan Lingkungan Ahli Muda	9	1	1	0
Teknik Penyehatan Lingkungan / Penata Kelola Penyehatan Lingkungan Ahli Pertama	8	2	2	0
Penata Kelola Bangunan Gedung dan Kawasan Permukiman Ahli Muda/Teknik Tata Bangunan	9	1	1	0
Pembina Jasa Konstruksi Ahli Muda	9	1	1	0
Penata Layanan Operasional	7	4	4	0
Penata Bangunan Gedung dan Permukiman	6	0	1	-1
Pengelola Layanan Operasional	6	0	2	-2
Pengolah Data dan Informasi	6	0	0	0
Pengadministrasi Perkantoran	5	2	3	-1

<i>Kelompok Jabatan Fungsional dan Pelaksana</i>	Kls	B	K	+/-
Teknik Pengairan / Pengelola SDA Ahli Muda	9	3	3	0
Teknik Pengairan / Pengelola SDA Ahli Pertama	8	4	4	0
Pengamat Operasi dan Pemeliharaan Sumber Daya Air	7	1	9	-8
Operator Sumber Daya Air	6	0	9	-9
Petugas Operasi dan Pemeliharaan	5	2	9	-7
Pengadministrasi Perkantoran	5	0	1	-1
Operator Layanan Operasional	3	3	3	0
Pengelola Umum Operasional	1	0	0	0

<i>Kelompok Jabatan Fungsional dan Pelaksana</i>	Kls	B	K	+/-
Teknik Tata Bangunan dan Perumahan / Penata Kelola Bangunan Gedung dan Kawasan Permukiman Ahli Muda	9	0	1	-1
Teknik Tata Bangunan dan Perumahan / Penata Kelola Bangunan Gedung dan Kawasan Permukiman / Penata Kelola Perumahan Ahli Pertama	8	3	3	0
Teknik Tata Bangunan dan Perumahan / Penata Kelola Perumahan Ahli Muda	9	1	1	0
Penelaah Teknis Kebijakan	7	0	2	-2
Pengelola Layanan Operasional	6	0	2	-2
Operator Layanan Operasional	5	0	2	-2
Pengadministrasi Perkantoran	5	2	3	-1

HASIL ANALISIS JABATAN				
NO	JABATAN	B	K	+/-
1	Jabatan Pimpinan Tinggi	1	1	0
2	Jabatan Administrator	5	5	0
3	Jabatan Pengawas	2	2	0
4	Jabatan Pelaksana	28	83	-55
5	Jabatan Fungsional	23	25	-2
Jumlah		59	116	-57

Keterangan
 Kls : Kelas Jabatan
 B : Bezetting/ Ketersediaan Pegawai
 K : Kebutuhan/ Hasil ABK
 +/- : Lebih/ Kurang

B. UNIT PELAKSANA TEKNIS DAERAH PERSAMPAHAN DAN PERTAMANAN

KEPALA UPT	Kls	B	K	+/-
	9	1	1	0
Kepala Subbagian Tata Usaha	Kls	B	K	+/-
	8	1	1	0
Pengelola Layanan Operasional	6	0	3	-3
Pengadministrasi Perkantoran	5	4	3	1
Operator Layanan Operasional	5	2	2	0
Operator Layanan Operasional	1	9	8	1
Pengelola Umum Operasional	1	0	3	-3

HASIL ANALISIS JABATAN				
NO	JABATAN	B	K	+/-
1	Jabatan Pimpinan Tinggi	0	0	0
2	Jabatan Administrator	0	0	0
3	Jabatan Pengawas	2	2	0
4	Jabatan Pelaksana	15	19	-4
5	Jabatan Fungsional	0	0	0
Jumlah		17	21	-4

Keterangan

Kls : Kelas Jabatan

B : Bezetting/ Ketersediaan Pegawai

K : Kebutuhan/ Hasil ABK

+/- : Lebih/ Kurang

C. UNIT PELAKSANA TEKNIS LABORATORIUM KONSTRUKSI DAN PERALATAN

KEPALA UPT	Kls	B	K	+/-
	9	1	1	0

Kepala Subbagian Tata Usaha	Kls	B	K	+/-
	8	1	1	0
Penata Layanan Operasional	7	1	2	-1
Operator Laboratorium	6	1	2	-1
Operator Alat Berat	5	5	8	-3
Pengadministrasi Perkantoran	5	1	2	-1

HASIL ANALISIS JABATAN				
NO	JABATAN	B	K	+/-
1	Jabatan Pimpinan Tinggi	0	0	0
2	Jabatan Administrator	0	0	0
3	Jabatan Pengawas	2	2	0
4	Jabatan Pelaksana	8	14	-6
5	Jabatan Fungsional	0	0	0
Jumlah		10	16	-6

Keterangan

Kls : Kelas Jabatan

B : Bezetting/ Ketersediaan Pegawai

K : Kebutuhan/ Hasil ABK

+/- : Lebih/ Kurang

D. UNIT PELAKSANA TEKNIS DAERAH RUMAH SUSUN SEWA

KEPALA UPT	Kls	B	K	+/-
	9	1	1	0

Kepala Subbagian Tata Usaha	Kls	B	K	+/-
	8	1	1	0
Pengelola Layanan Operasional	6	0	1	0
Operator Layanan Operasional	5	1	2	-1
Pengadministrasi Perkantoran	5	1	3	-2
Operator Layanan Operasional	1	0	1	-1
Pengelola Umum Operasional	1	0	1	-1

HASIL ANALISIS JABATAN				
NO	JABATAN	B	K	+/-
1	Jabatan Pimpinan Tinggi	0	0	0
2	Jabatan Administrator	0	0	0
3	Jabatan Pengawas	2	2	0
4	Jabatan Pelaksana	2	8	-6
5	Jabatan Fungsional	0	0	0
Jumlah		4	10	-6

Keterangan

Kls : Kelas Jabatan

B : Bezetting/ Ketersediaan Pegawai

K : Kebutuhan/ Hasil ABK

+/- : Lebih/ Kurang

XIII. DINAS SOSIAL PEMBERDAYAAN PEREMPUAN DAN PERLINDUNGAN ANAK

A. DINAS SOSIAL PEMBERDAYAAN PEREMPUAN DAN PERLINDUNGAN ANAK

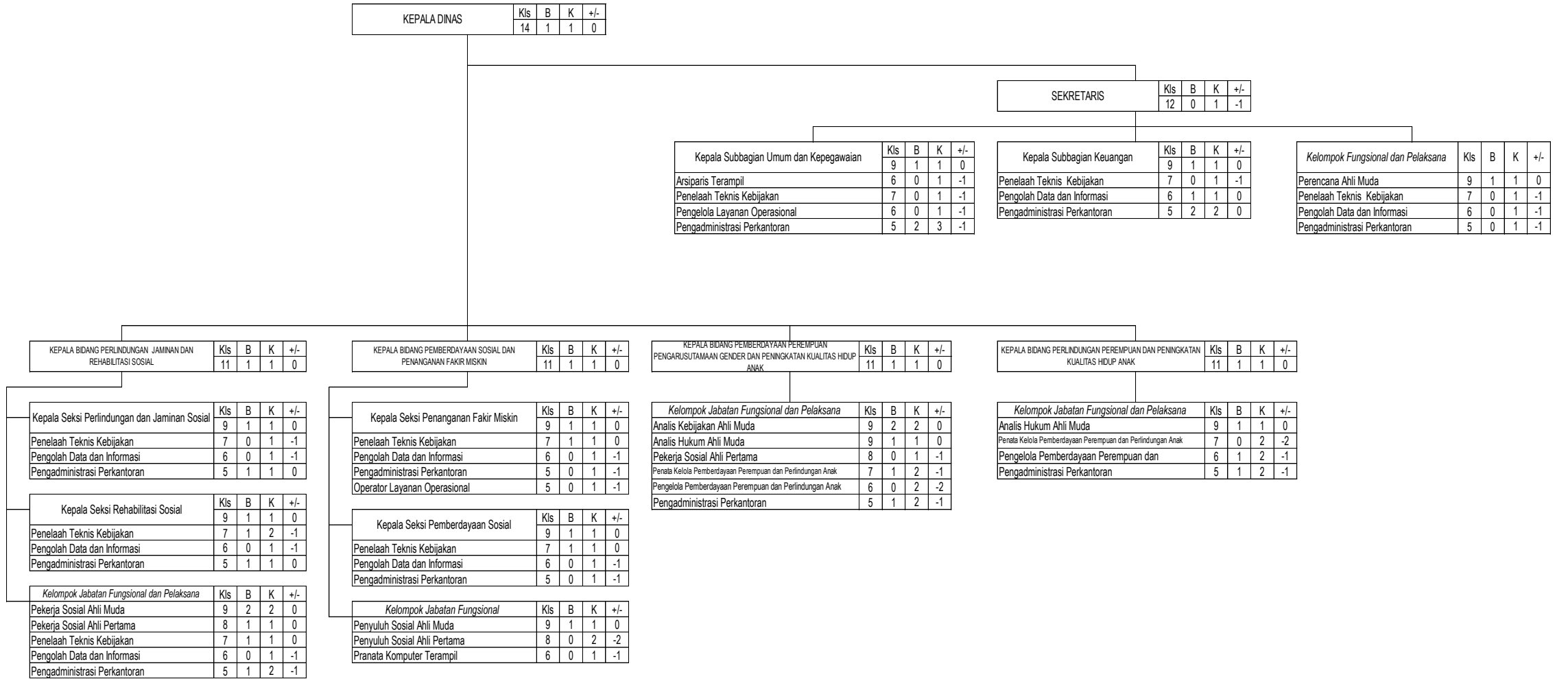

HASIL ANALISIS JABATAN				
NO	JABATAN	B	K	+/-
1	Jabatan Pimpinan Tinggi	1	1	0
2	Jabatan Administrator	4	5	-1
3	Jabatan Pengawas	6	6	0
4	Jabatan Pelaksana	16	42	-26
5	Jabatan Fungsional	9	14	-5
Jumlah		36	68	-32

Keterangan

- Kls : Kelas Jabatan
- B : Bezetting/ Ketersediaan Pegawai
- K : Kebutuhan/ Hasil ABK
- +/- : Lebih/ Kurang

B. UNIT PELAKSANA TEKNIS DAERAH PERLINDUNGAN PEREMPUAN DAN ANAK

Kepala UPT	Kls	B	K	+/-
	8	0	1	0
Pekerja Sosial Ahli Pertama	8	1	1	0
Psikolog Klinis Ahli Pertama	8	0	1	-1
Pengelola Pemberdayaan Perempuan dan Perlindungan Anak	6	0	1	-1
Pengolah Data dan Informasi	6	0	2	-2
Pengadministrasi Perkantoran	5	0	1	-1

HASIL ANALISIS JABATAN				
NO	JABATAN	B	K	+/-
1	Jabatan Pimpinan Tinggi	0	0	0
2	Jabatan Administrator	0	0	0
3	Jabatan Pengawas	0	1	-1
4	Jabatan Pelaksana	0	4	-4
5	Jabatan Fungsional	1	2	-1
Jumlah		1	7	-6

Keterangan

- Kls : Kelas Jabatan
- B : Bezetting/ Ketersediaan Pegawai
- K : Kebutuhan/ Hasil ABK
- +/- : Lebih/ Kurang

XIV. DINAS PEMBERDAYAAN MASYARAKAT DAN KALURAHAN PENGENDALIAN PENDUDUK DAN KELUARGA BERENCANA

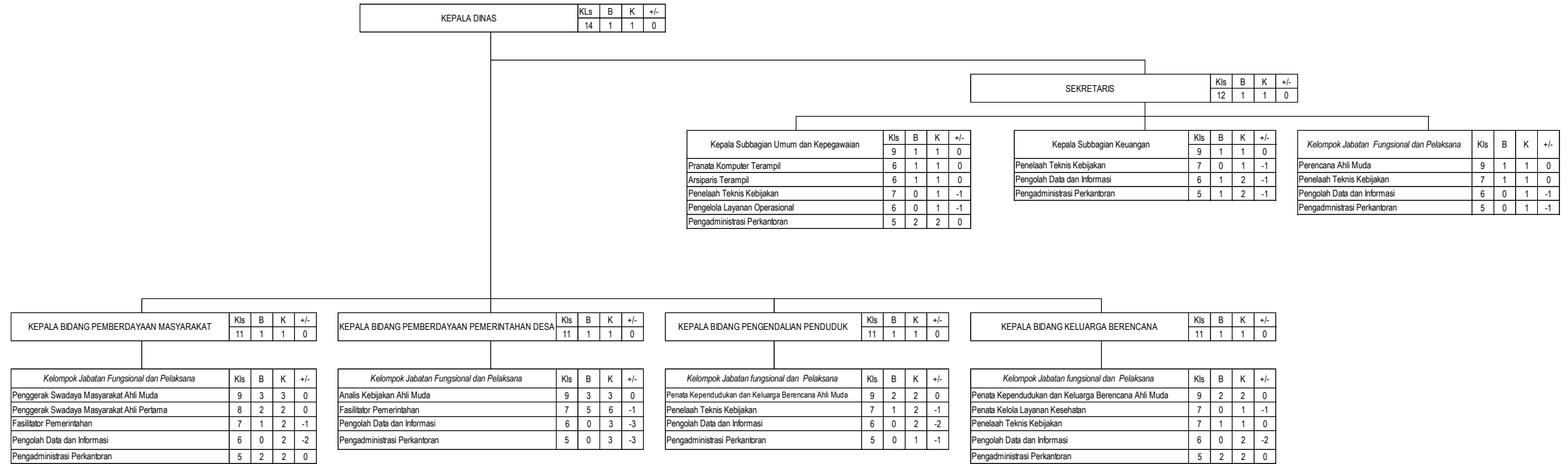

HASIL JABATAN				
NO	JABATAN	B	K	+/-
1	Jabatan Pimpinan Tinggi	1	1	0
2	Jabatan Administrator	5	5	0
3	Jabatan Pengawas	2	2	0
4	Jabatan Pelaksana	16	38	-22
5	Jabatan Fungsional	15	15	0
Jumlah		39	61	-22

Keterangan
 Kls : Kelas Jabatan
 B : Bezetting/ Ketersediaan Pegawai
 K : Kebutuhan/ Hasil ABK
 +/- : Lebih/ Kurang

XV. DINAS PERTANIAN DAN PANGAN

A. DINAS PERTANIAN DAN PANGAN

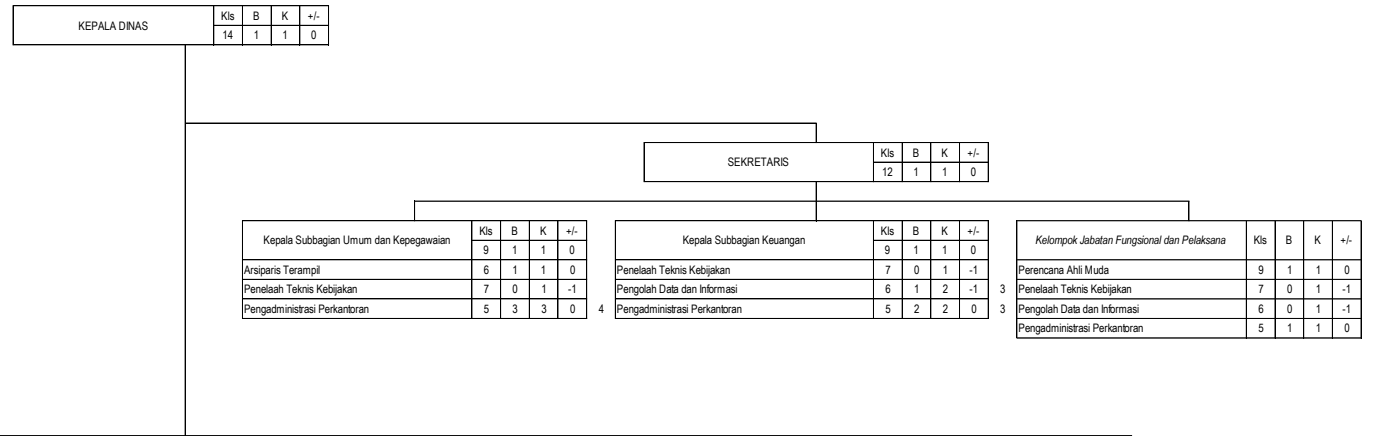

HASIL ANALISIS JABATAN				
NO	JABATAN	B	K	+/-
1	Jabatan Pimpinan Tinggi	1	1	0
2	Jabatan Administrator	7	7	0
3	Jabatan Pengawas	2	2	0
4	Jabatan Pelaksana	30	47	-17
5	Jabatan Fungsional	27	27	0
Jumlah		67	84	-17

Keterangan
 Kls : Kelas Jabatan
 B : Bezetifing/ Ketersediaan Pegawai
 K : Kebutuhan/ Hasil ABK
 +/- : Lebih/ Kurang

B. UNIT PELAKSANA TEKNIS PELAYANAN KESEHATAN HEWAN WILAYAH UTARA

KEPALA UPT	Kls	B	K	+/-
	9	1	1	0

JABATAN FUNGSIONAL	Kls	B	K	+/-
Medik Veterier Ahli Madya	11	4	4	0
Medik Veterier Ahli Muda	9	0	0	0
Medik Veterier Ahli Pertama	8	2	3	-1
Paramedik Veteriner Penyelia	8	0	0	0
Paramedik Veteriner Mahir	7	0	0	0
Paramedik Veteriner Terampil	6	2	3	-1

Kepala Subbagian Tata Usaha	Kls	B	K	+/-
	8	1	1	0
Pengelola Layanan Operasional	6	0	1	-1
Pengadministrasi Perkantoran	5	1	1	0

HASIL ANALISIS JABATAN				
NO	JABATAN	B	K	+/-
1	Jabatan Pimpinan Tinggi	0	0	0
2	Jabatan Administrator	0	0	0
3	Jabatan Pengawas	2	2	0
4	Jabatan Pelaksana	1	2	-1
5	Jabatan Fungsional	8	10	-2
Jumlah		11	14	-3

Keterangan

Kls : Kelas Jabatan

B : Bezetting/ Ketersediaan Pegawai

K : Kebutuhan/ Hasil ABK

+/- : Lebih/ Kurang

C. UNIT PELAKSANA TEKNIS PELAYANAN KESEHATAN HEWAN WILAYAH SELATAN



D. UNIT PELAKSANA TEKNIS RUMAH POTONG HEWAN DAN PASAR HEWAN TERPADU

KEPALA UPT	Kls	B	K	+/-
	9	1	1	0

Kepala Subbagian Tata Usaha	Kls	B	K	+/-
	8	1	1	0
Pengelola Layanan Operasional	6	0	1	-1
Pengadministrasi Perkantoran	5	1	1	0
Operator Layanan Operasional	5	0	1	-1
Pengelola Umum Operasional	1	0	1	-1

HASIL ANALISIS JABATAN				
NO	JABATAN	B	K	+/-
1	Jabatan Pimpinan Tinggi	0	0	0
2	Jabatan Administrator	0	0	0
3	Jabatan Pengawas	2	2	0
4	Jabatan Pelaksana	1	4	-3
5	Jabatan Fungsional	0	0	0
Jumlah		3	6	-3

Keterangan

Kls : Kelas Jabatan

B : Bezetting/ Ketersediaan Pegawai

K : Kebutuhan/ Hasil ABK

+/- : Lebih/ Kurang

E. UNIT PELAKSANA TEKNIS PUSAT PENYULUHAN PERTANIAN



HASIL ANALISIS JABATAN				
NO	JABATAN	B	K	+/-
1	Jabatan Pimpinan Tinggi	0	0	0
2	Jabatan Administrator	0	0	0
3	Jabatan Pengawas	2	2	0
4	Jabatan Pelaksana	1	3	-2
5	Jabatan Fungsional	77	77	0
Jumlah		80	82	-2

Keterangan

Kls : Kelas Jabatan

B : Bezetting/ Ketersediaan Pegawai

K : Kebutuhan/ Hasil ABK

+/- : Lebih/ Kurang

XVI. DINAS PERTANAHAN DAN TATA RUANG (KUNDHA NITI MANDALA SARTA TATA SASANA)

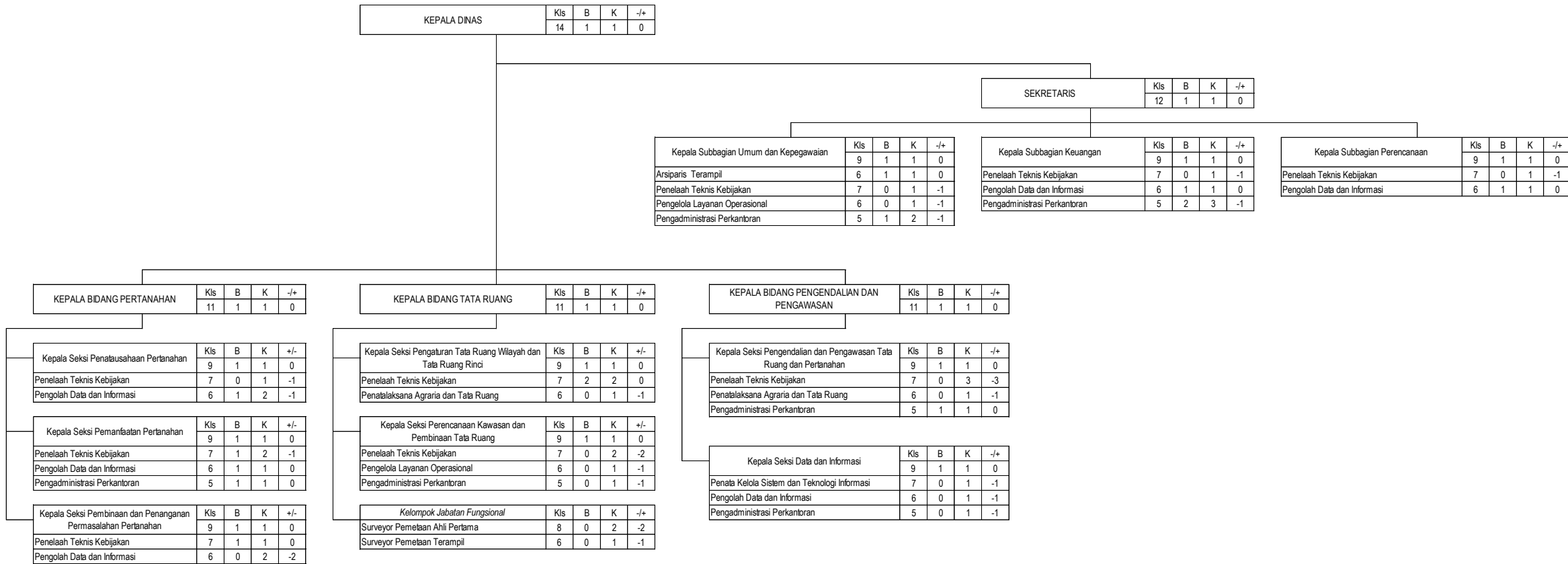

HASIL ANALISIS JABATAN				
NO	JABATAN	B	K	-/+
1	Jabatan Pimpinan Tinggi	1	1	0
2	Jabatan Administrator	4	4	0
3	Jabatan Pengawas	10	10	0
4	Jabatan Pelaksana	13	36	-23
5	Jabatan Fungsional	1	4	-3
Jumlah		29	55	-26

Keterangan

- Kls : Kelas Jabatan
- B : Bezetting/ Ketersediaan Pegawai
- K : Kebutuhan/ Hasil ABK
- +/- : Lebih/ Kurang

XVII. DINAS TENAGA KERJA

A. DINAS TENAGA KERJA

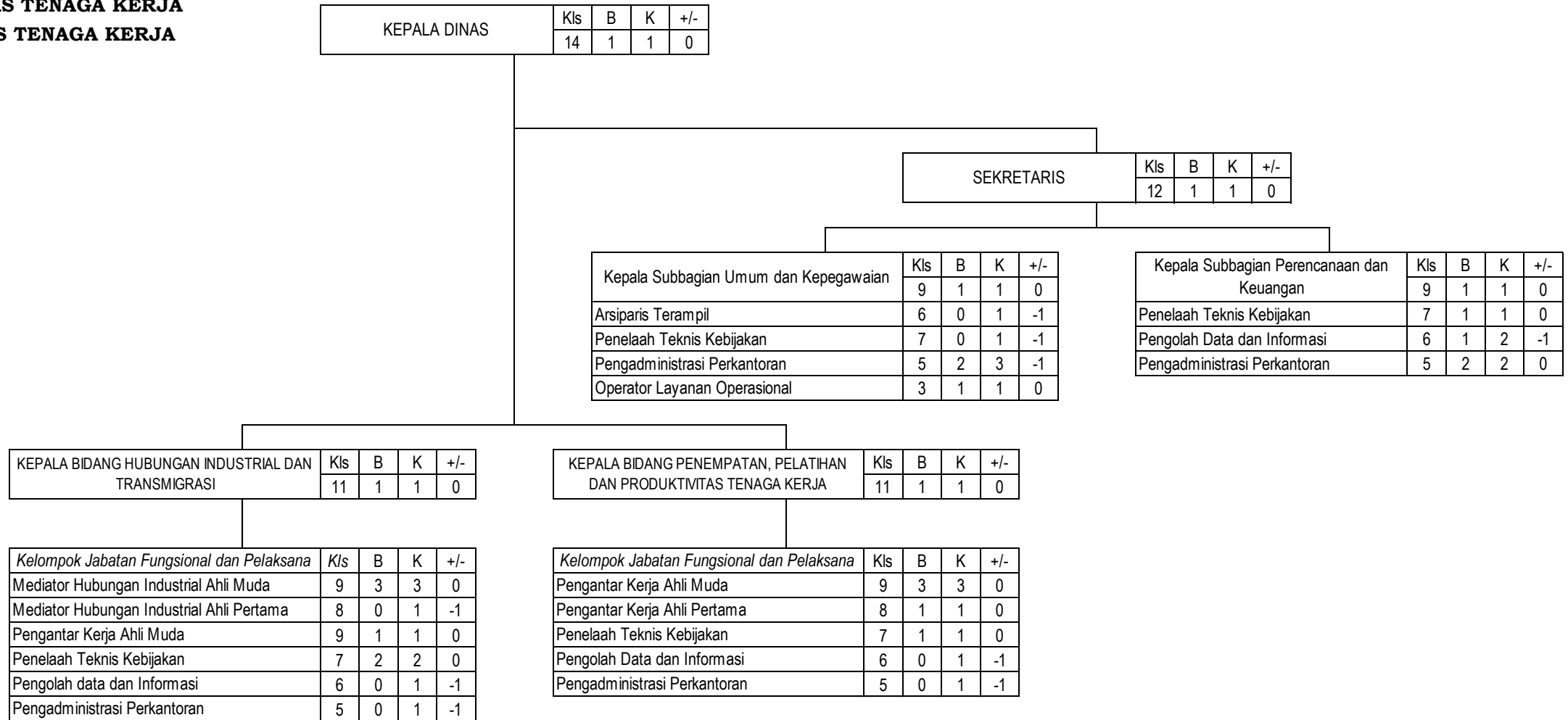

HASIL ANALISIS JABATAN				
NO	JABATAN	B	K	+/-
1	Jabatan Pimpinan Tinggi	1	1	0
2	Jabatan Administrator	4	4	0
3	Jabatan Pengawas	2	2	0
4	Jabatan Pelaksana	10	17	-7
5	Jabatan Fungsional	8	10	-2
Jumlah		25	34	-9

Keterangan

- Kls : Kelas Jabatan
- B : Bezetting/ Ketersediaan Pegawai
- K : Kebutuhan/ Hasil ABK
- +/- : Lebih/ Kurang

B. UNIT PELAKSANA TEKNIS BALAI LATIHAN KERJA



HASIL ANALISIS JABATAN				
NO	JABATAN	B	K	+/-
1	Jabatan Pimpinan Tinggi	0	0	0
2	Jabatan Administrator	0	0	0
3	Jabatan Pengawas	2	2	0
4	Jabatan Pelaksana	3	4	-1
5	Jabatan Fungsional	10	14	-4
	Jumlah	15	20	-5

Keterangan

- Kls : Kelas Jabatan
- B : Bezetting/ Ketersediaan Pegawai
- K : Kebutuhan/ Hasil ABK
- +/- : Lebih/ Kurang

XIX. DINAS KEPENDUDUKAN DAN PENCATATAN SIPIL

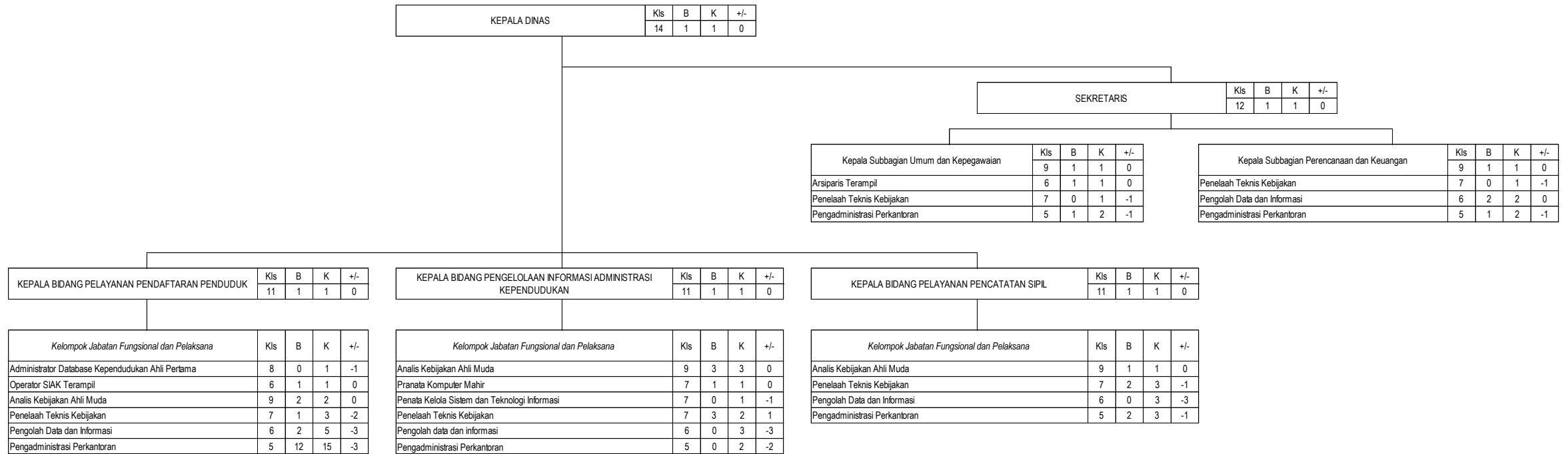

NO	HASIL ANALISIS JABATAN	B	K	+/-
1	Jabatan Pratama Tinggi	1	1	0
2	Jabatan Administrator	4	4	0
3	Jabatan Pengawas	2	2	0
4	Jabatan Pelaksana	24	45	-21
5	Jabatan Fungsional	9	10	-1
	Jumlah	40	62	-22

Keterangan

- Kls : Kelas Jabatan
- B : Bezetting/ Ketersediaan Pegawai
- K : Kebutuhan/ Hasil ABK
- +/- : Lebih/ Kurang

XX. DINAS PERINDUSTRIAN KOPERASI USAHA KECIL DAN MENENGAH

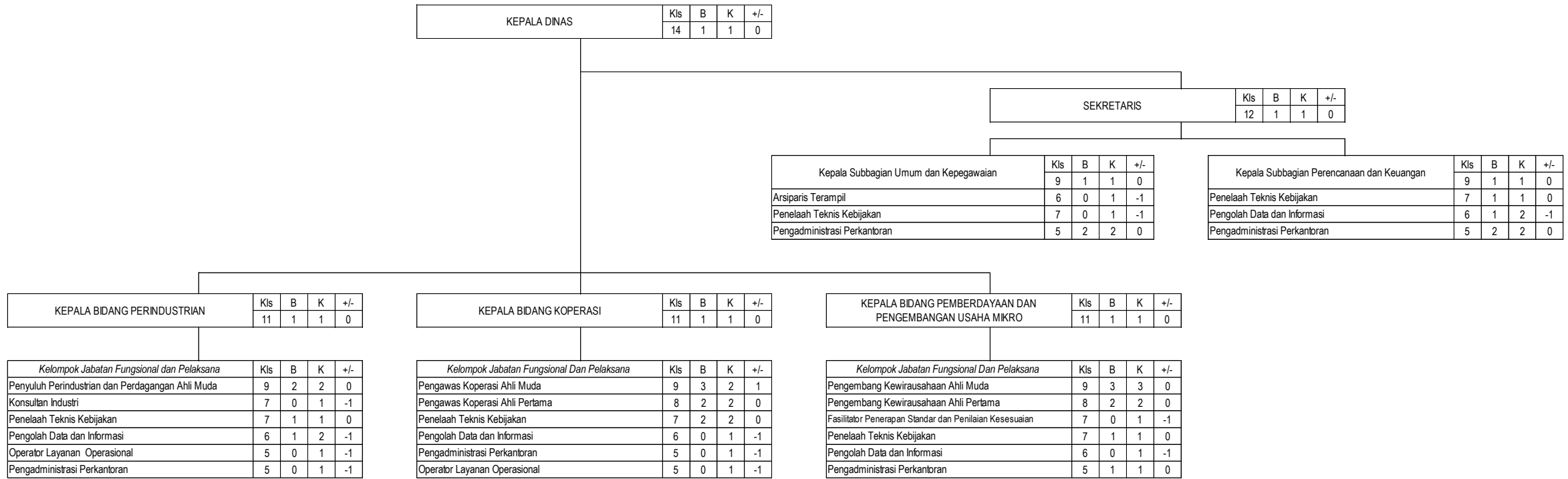

HASIL ANALISIS JABATAN				
NO	JABATAN	B	K	+/-
1	Jabatan Pimpinan Tinggi	1	1	0
2	Jabatan Administrator	4	4	0
3	Jabatan Pengawas	2	2	0
4	Jabatan Pelaksana	12	23	-11
5	Jabatan Fungsional	12	12	0
Jumlah		31	42	-11

Keterangan

- Kls : Kelas Jabatan
- B : Bezetting/ Ketersediaan Pegawai
- K : Kebutuhan/ Hasil ABK
- +/- : Lebih/ Kurang

XXI. DINAS KEBUDAYAAN (KUNDHA KABUDAYAN)

A. DINAS KEBUDAYAAN (KUNDHA KABUDAYAN)

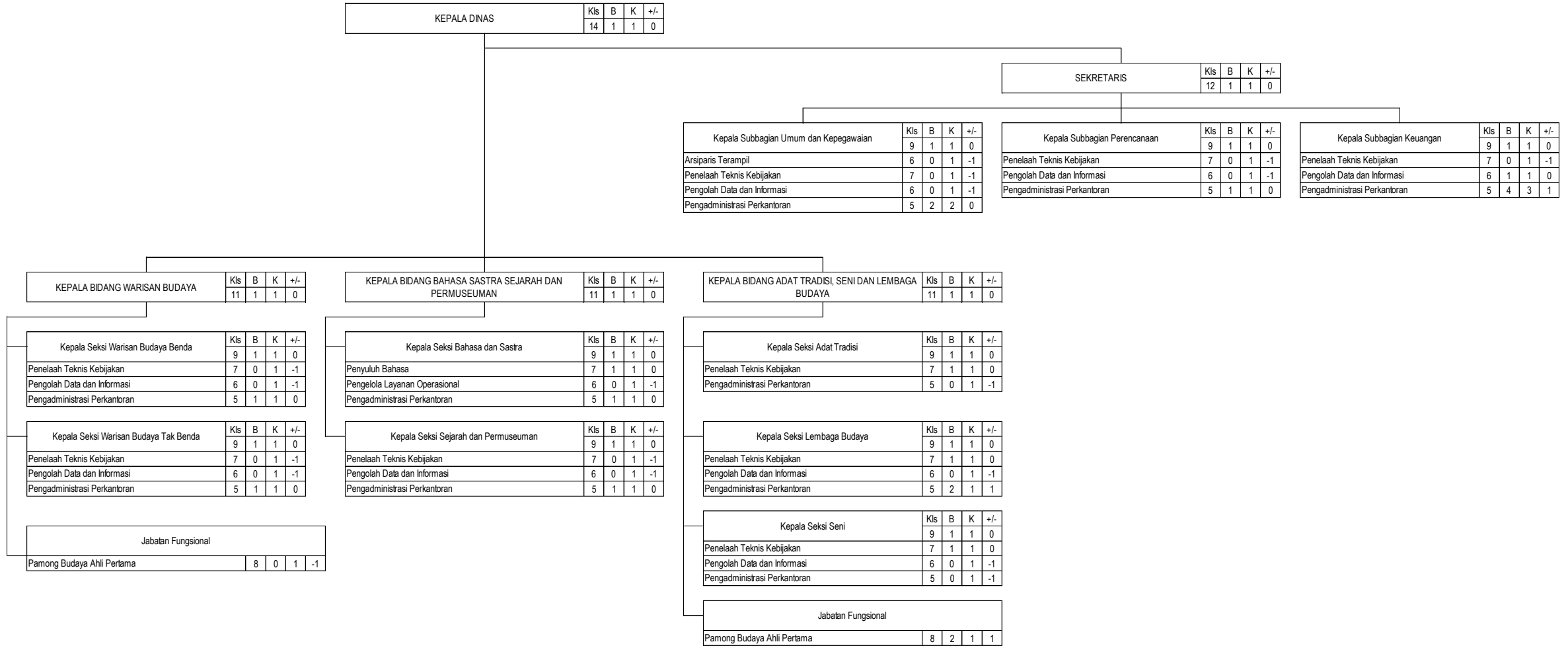

HASIL ANALISIS JABATAN				
NO	JABATAN	B	K	+/-
1	Jabatan Pimpinan Tinggi	1	1	0
2	Jabatan Administrator	3	3	0
3	Jabatan Pengawas	10	10	0
4	Jabatan Pelaksana	18	32	-14
5	Jabatan Fungsional	2	3	-1
Jumlah		34	49	-15

Keterangan

- Kls : Kelas Jabatan
- B : Bezetting/ Ketersediaan Pegawai
- K : Kebutuhan/ Hasil ABK
- +/- : Lebih/ Kurang

A. UNIT PELAKSANA TEKNIS TAMAN BUDAYA



HASIL ANALISIS JABATAN				
NO	JABATAN	B	K	+/-
1	Jabatan Pimpinan Tinggi	0	0	0
2	Jabatan Administrator	0	1	-1
3	Jabatan Pengawas	2	2	0
4	Jabatan Pelaksana	2	7	-5
5	Jabatan Fungsional	0	0	0
Jumlah		4	10	-6

Keterangan

Kls : Kelas Jabatan

B : Bezetting/ Ketersediaan Pegawai

K : Kebutuhan/ Hasil ABK

+/- : Lebih/ Kurang

XXII. DINAS PARIWISATA

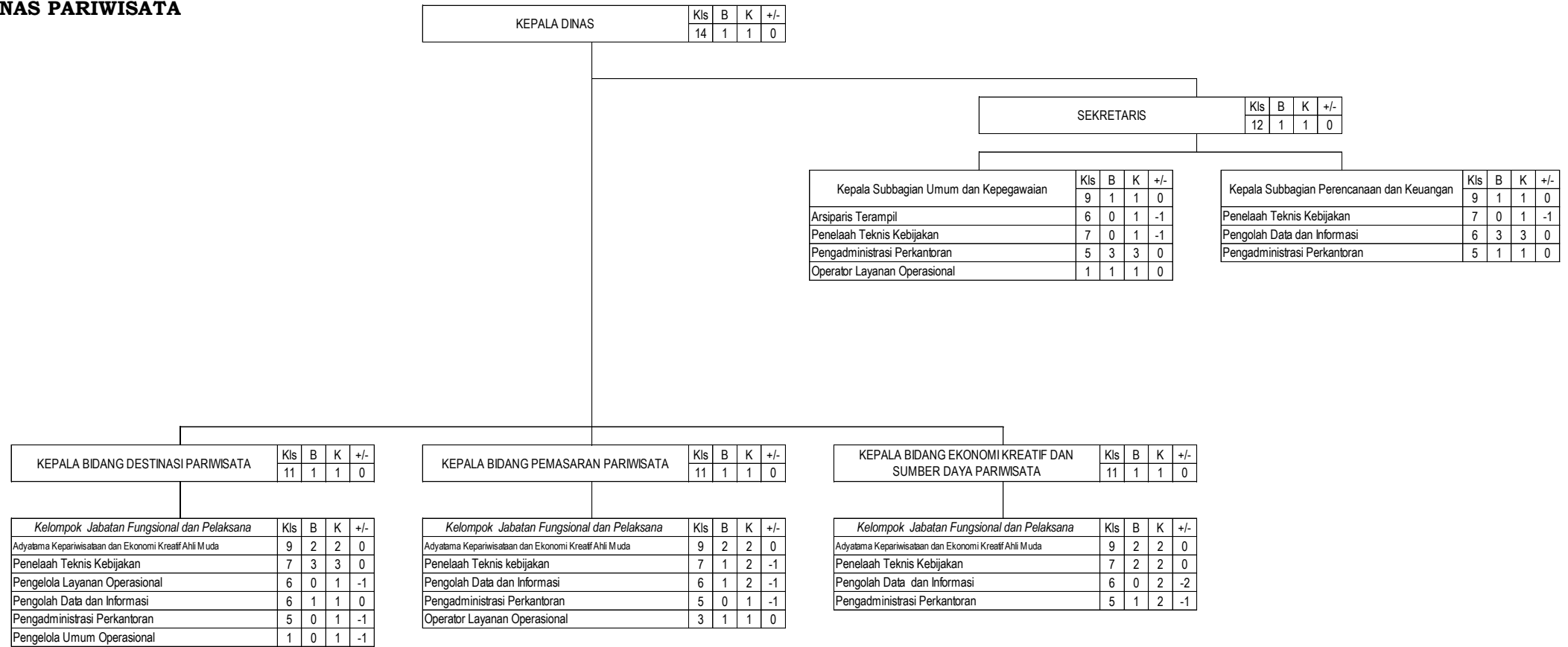

HASIL ANALISIS JABATAN				
NO	JABATAN	B	K	+/-
1	Jabatan Pimpinan Tinggi	1	1	0
2	Jabatan Administrator	4	4	0
3	Jabatan Pengawas	2	2	0
4	Jabatan Pelaksana	18	29	-11
5	Jabatan Fungsional	6	7	-1
Jumlah		31	43	-12

Keterangan

Kls : Kelas Jabatan

B : Bezetting/ Ketersediaan Pegawai

K : Kebutuhan/ Hasil ABK

+/- : Lebih/ Kurang

XXIII. DINAS KELAUTAN DAN PERIKANAN

A. DINAS KELAUTAN DAN PERIKANAN

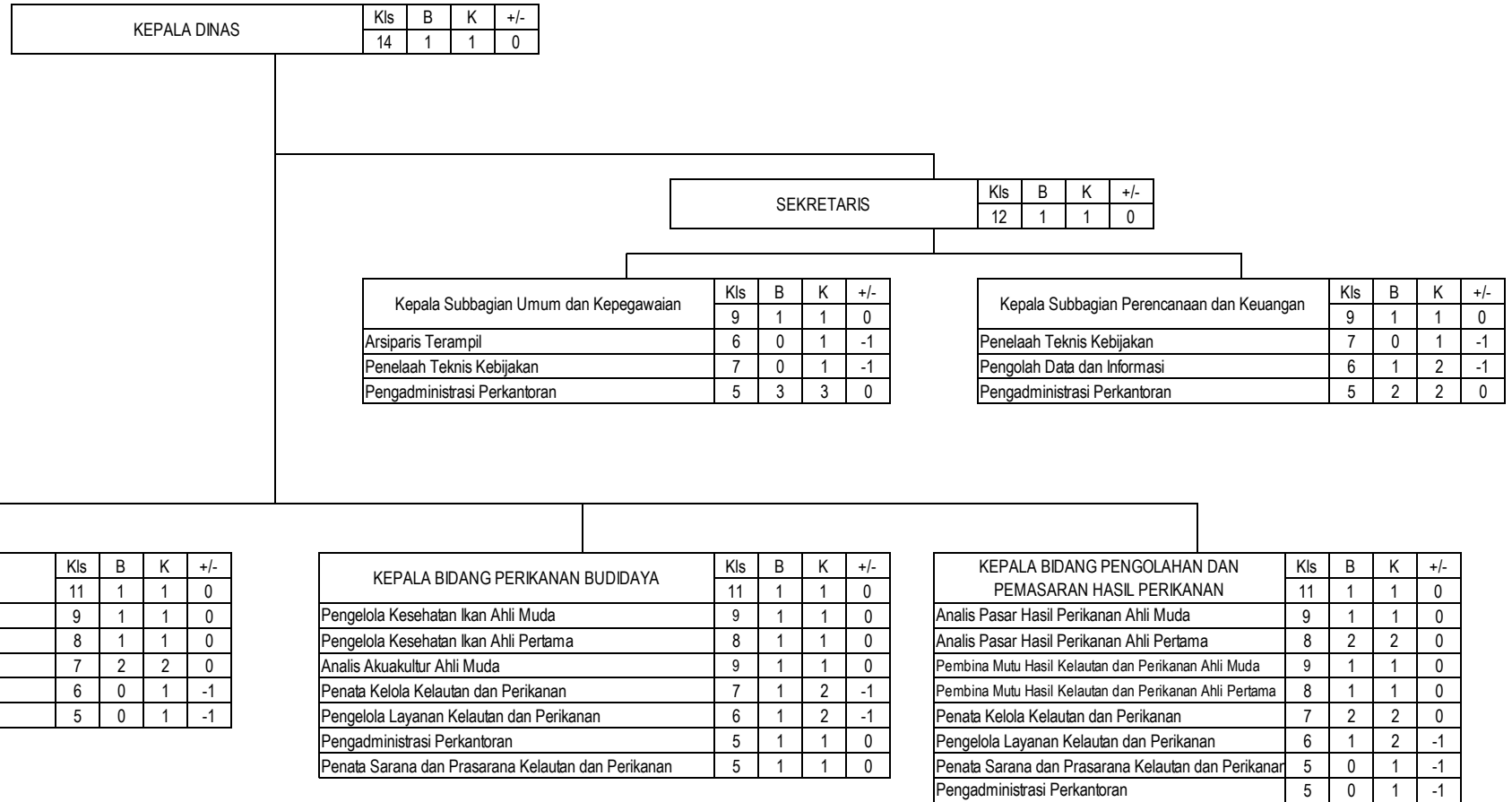

NO	JABATAN	B	K	+/-
1	Jabatan Pimpinan Tinggi	1	1	0
2	Jabatan Administrator	4	4	0
3	Jabatan Pengawas	2	2	0
4	Jabatan Pelaksana	15	25	-10
5	Jabatan Fungsional	10	11	-1
Jumlah		32	43	-11

Keterangan
 Kls : Kelas Jabatan
 B : Bezetting/ Ketersediaan Pegawai
 K : Kebutuhan/ Hasil ABK
 +/- : Lebih/ Kurang

B. UNIT PELAKSANA TEKNIS PERBENIHAN PERIKANAN

KEPALA UPT	Kls	B	K	+/-
	8	1	1	0
Penata Kelola Kelautan dan Perikanan	7	1	1	0
Pengolah Data dan Informasi	6	0	1	-1
Pengadministrasi Perkantoran	5	0	1	-1
Pengelola Umum Operasional	1	0	1	-1

HASIL ANALISIS JABATAN				
NO	JABATAN	B	K	+/-
1	Jabatan Pimpinan Tinggi	0	0	0
2	Jabatan Administrator	0	0	0
3	Jabatan Pengawas	1	1	0
4	Jabatan Pelaksana	1	4	-3
5	Jabatan Fungsional	0	0	0
Jumlah		2	5	-3

Keterangan

- Kls : Kelas Jabatan
- B : Bezetting/ Ketersediaan Pegawai
- K : Kebutuhan/ Hasil ABK
- +/- : Lebih/ Kurang

C. UNIT PELAKSANA TEKNIS TEMPAT PELELANGAN IKAN

KEPALA UPT	Kls	B	K	+/-
	9	1	1	0
Kepala Subbagian Tata Usaha	Kls	B	K	+/-
	8	1	1	0
Pengelola Layanan Kelautan dan Perikanan	6	0	1	-1
Pengadministrasi Perkantoran	5	1	1	0

HASIL ANALISIS JABATAN				
NO	JABATAN	B	K	+/-
1	Jabatan Pimpinan Tinggi	0	0	0
2	Jabatan Administrator	0	0	0
3	Jabatan Pengawas	2	2	0
4	Jabatan Pelaksana	1	2	-1
5	Jabatan Fungsional	0	0	0
Jumlah		3	4	-1

Keterangan

- Kls : Kelas Jabatan
- B : Bezetting/ Ketersediaan Pegawai
- K : Kebutuhan/ Hasil ABK
- +/- : Lebih/ Kurang

XXIV. DINAS PENANAMAN MODAL DAN PELAYANAN TERPADU SATU PINTU

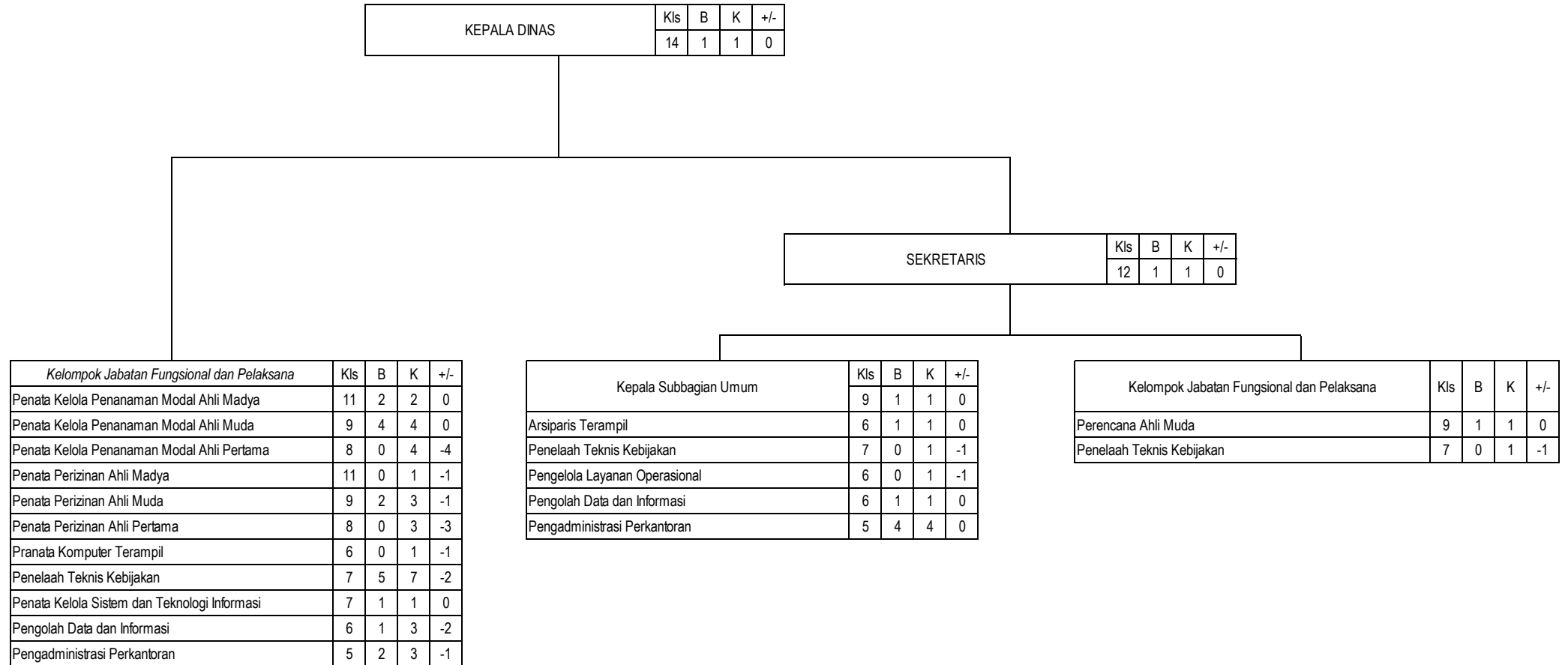

HASIL ANALISIS JABATAN				
NO	JABATAN	B	K	+/-
1	Jabatan Pimpinan Tinggi	1	1	0
2	Jabatan Administrator	1	1	0
3	Jabatan Pengawas	1	1	0
4	Jabatan Pelaksana	14	22	-8
5	Jabatan Fungsional	10	21	-11
Jumlah		27	46	-19

Keterangan

- Kls : Kelas Jabatan
- B : Bezetting/Ketersediaan Pegr
- K : Kebutuhan/ Hasil ABK
- +/- : Lebih/ Kurang

XXV. DINAS LINGKUNGAN HIDUP
A. DINAS LINGKUNGAN HIDUP

KEPALA DINAS	Kls	B	K	+/-
	14	1	1	0

SEKRETARIS	Kls	B	K	+/-
	12	1	1	0

Kepala Subbagian Umum dan Kepegawaian	Kls	B	K	+/-
	9	1	1	0
Arsiparis Terampil	6	0	1	-1
Pranata Komputer Terampil	6	1	1	0
Penelaah Teknis Kebijakan	7	0	1	-1
Pengadministrasi Perkantoran	5	2	2	0

Kepala Subbagian Perencanaan dan Keuangan	Kls	B	K	+/-
	9	1	1	0
Penelaah Teknis Kebijakan	7	0	1	-1
Pengolah Data dan Informasi	6	2	2	0
Pengadministrasi Perkantoran	5	0	1	-1

KEPALA BIDANG TATA LINGKUNGAN HIDUP	Kls	B	K	+/-
	11	1	1	0

KEPALA BIDANG PENGELOLAAN DAN PENGEMBANGAN PERSAMPAHAN DAN PERTAMANAN	Kls	K	K	+/-
	11	0	1	0

KEPALA BIDANG PENGENDALIAN LINGKUNGAN HIDUP	Kls	K	K	+/-
	11	1	1	0

<i>Kelompok Jabatan Fungsional dan Pelaksana</i>	Kls	B	K	+/-
Pengendali Dampak Lingkungan Ahli Muda	9	1	1	0
Pengendali Dampak Lingkungan Ahli Pertama	8	0	1	-1
Penyuluh Lingkungan Hidup Ahli Muda	9	0	1	-1
Penyuluh Lingkungan Hidup Ahli Pertama	8	2	2	0
Penelaah Teknis Kebijakan	7	1	2	-1
Pengolah Data dan Informasi	6	1	2	-1
Pengelola Layanan Operasional	6	0	2	-2
Pengadministrasi Perkantoran	5	1	1	0

<i>Kelompok Jabatan Fungsional dan Pelaksana</i>	Kls	B	K	+/-
Pengendali Dampak Lingkungan Ahli Muda	9	1	2	-1
Pengendali Dampak Lingkungan Ahli Pertama	8	0	1	-1
Pengawas Lingkungan Hidup Ahli Muda	9	0	0	0
Pengawas Lingkungan Hidup Ahli Pertama	8	0	1	-1
Pengendali Kedaruratan Pengelolaan Limbah Bahan Berbahaya dan Beracun	7	0	1	-1
Penelaah Teknis Kebijakan	7	0	1	-1
Pengolah Data dan Informasi	6	0	1	-1
Pengadministrasi Perkantoran	5	0	1	-1

<i>Kelompok Jabatan Fungsional dan Pelaksana</i>	Kls	B	K	+/-
Pengendali Dampak Lingkungan Ahli Muda	9	2	2	0
Pengendali Dampak Lingkungan Ahli Pertama	8	1	1	0
Pengawas Lingkungan Hidup Ahli Muda	9	1	1	0
Penelaah Teknis Kebijakan	7	2	2	0
Pengolah Data dan Informasi	6	1	2	-1
Pengadministrasi Perkantoran	5	0	1	-1

HASIL ANALISIS JABATAN				
NO	JABATAN	B	K	+/-
1	Jabatan Pimpinan Tinggi	1	1	0
2	Jabatan Administrator	3	4	-1
3	Jabatan Pengawas	2	2	0
4	Jabatan Pelaksana	10	23	-13
5	Jabatan Fungsional	8	14	-6
Jumlah		24	44	-20

Keterangan

- Kls : Kelas Jabatan
- B : Bezetting/ Ketersediaan Pegawai
- K : Kebutuhan/ Hasil ABK
- +/- : Lebih/ Kurang

B. UNIT PELAKSANA TEKNIS LABORATORIUM LINGKUNGAN

KEPALA UPT	Kls	B	K	+/-
	8	1	1	0
Operator Laboratorium	6	0	2	-2
Operator Layanan Operasional	5	0	1	-1
Pengadministrasi Perkantoran	5	0	1	-1

HASIL ANALISIS JABATAN				
NO	JABATAN	B	K	+/-
1	Jabatan Pimpinan Tinggi	0	0	0
2	Jabatan Administrator	0	0	0
3	Jabatan Pengawas	1	1	0
4	Jabatan Pelaksana	0	4	-4
5	Jabatan Fungsional	0	0	0
	Jumlah	1	5	-4

Keterangan

Kls : Kelas Jabatan

B : Bezetting/ Ketersediaan Pegawai

K : Kebutuhan/ Hasil ABK

+/- : Lebih/ Kurang

XXVI. DINAS KOMUNIKASI DAN INFORMATIKA

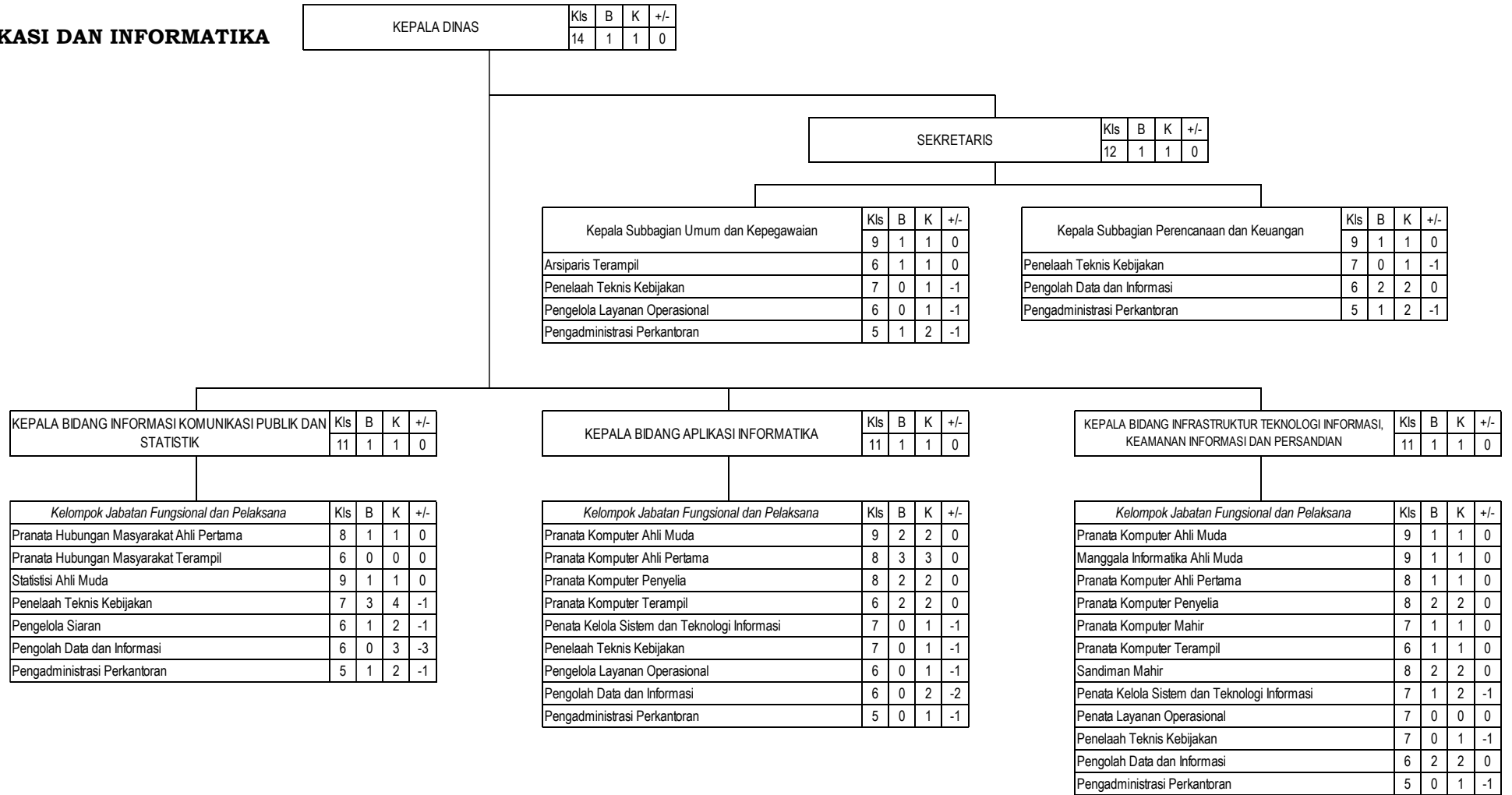

HASIL ANALISIS JABATAN				
NO	JABATAN	B	K	+/-
1	Jabatan Pimpinan Tinggi	1	1	0
2	Jabatan Administrator	3	3	0
3	Jabatan Pengawas	2	2	0
4	Jabatan Pelaksana	12	32	-20
5	Jabatan Fungsional	21	21	0
	Jumlah	39	59	-20

Keterangan

- Kls : Kelas Jabatan
- B : Bezetting/ Ketersediaan Pegawai
- K : Kebutuhan/ Hasil ABK
- +/- : Lebih/ Kurang

XXVII. DINAS PERDAGANGAN

A. DINAS PERDAGANGAN

KEPALA DINAS	Kls	B	K	+/-
	14	1	1	0

SEKRETARIS	Kls	B	K	+/-
	12	1	1	0

Kepala Subbagian Umum dan Kepegawaian	Kls	B	K	+/-
	9	1	1	0
Penata Laksana Barang Terampil	6	0	1	-1
Arsiparis Terampil	6	0	1	-1
Penelaah Teknis Kebijakan	7	0	1	-1
Pengelola Layanan Operasional	6	0	1	-1
Pengadministrasi Perkantoran	5	2	2	0

Kepala Subbagian Perencanaan dan Keuangan	Kls	B	K	+/-
	9	1	1	0
Penelaah Teknis Kebijakan	7	0	1	-1
Pengolah Data dan Informasi	6	2	2	0
Pengadministrasi Perkantoran	5	3	3	0

KEPALA BIDANG USAHA PERDAGANGAN	Kls	B	K	+/-
	11	1	1	0

<i>Kelompok Jabatan Fungsional dan Pelaksana</i>	Kls	B	K	+/-
Analisis Perdagangan Ahli Muda	9	1	1	0
Analisis Perdagangan Ahli Pertama	8	1	1	0
Pengawas Kemetrotlogian Ahli Pertama	8	2	2	0
Fasilitator Perdagangan	7	1	1	0
Penelaah Teknis Kebijakan	7	0	1	-1
Pengolah Data dan Informasi	6	0	1	-1
Pengadministrasi Perkantoran	5	0	1	-1
Penyuluh Perindustrian dan Perdagangan Ahli Muda	9	2	2	0
Penyuluh Perindustrian dan Perdagangan Penyelia	8	1	1	0

KEPALA BIDANG SARANA PERDAGANGAN	Kls	B	K	+/-
	11	1	1	0

<i>Kelompok Jabatan Fungsional dan Pelaksana</i>	Kls	B	K	+/-
Analisis Perdagangan Ahli Muda	9	2	2	0
Analisis Perdagangan Ahli Pertama	8	1	1	0
Penelaah Teknis Kebijakan	7	1	1	0
Pengelola Layanan Operasional	6	1	1	0
Pengolah Data dan Informasi	6	0	1	-1
Pengadministrasi Perkantoran	5	0	1	-1

HASIL ANALISIS JABATAN				
NO	JABATAN	B	K	+/-
1	Jabatan Pimpinan Tinggi	1	1	0
2	Jabatan Administrator	4	4	0
3	Jabatan Pengawas	2	2	0
4	Jabatan Pelaksana	13	21	-8
5	Jabatan Fungsional	7	9	-2
	Jumlah	27	37	-10

Keterangan

- Kls : Kelas Jabatan
- B : Bezetting/ Ketersediaan Pegawai
- K : Kebutuhan/ Hasil ABK
- +/- : Lebih/ Kurang

B. UNIT PELAKSANA TEKNIS PASAR WILAYAH I

KEPALA UPT	Kls	B	K	+/-
	9	1	1	0

Kepala Subbagian Tata Usaha	Kls	B	K	+/-
	8	0	1	0
Pengolah Data dan Informasi	6	1	1	0
Pengadministrasi Perkantoran	5	0	1	-1
Operator Layanan Operasional	3	6	8	-2
Pengelola Umum Operasional	1	0	1	-1

HASIL ANALISIS JABATAN				
NO	JABATAN	B	K	+/-
1	Jabatan Pimpinan Tinggi	0	0	0
2	Jabatan Administrator	0	0	0
3	Jabatan Pengawas	1	2	-1
4	Jabatan Pelaksana	7	11	-4
5	Jabatan Fungsional	0	0	0
Jumlah		8	13	-5

Keterangan

- Kls : Kelas Jabatan
- B : Bezetting/ Ketersediaan Pegawai
- K : Kebutuhan/ Hasil ABK
- +/- : Lebih/ Kurang

C. UNIT PELAKSANA TEKNIS PASAR WILAYAH I

KEPALA UPT	Kls	B	K	+/-
	9	1	1	0

Kepala Subbagian Tata Usaha	Kls	B	K	+/-
	8	1	1	0
Pengolah Data dan Informasi	6	1	1	0
Pengadministrasi Perkantoran	5	0	1	-1
Operator Layanan Operasional	3	3	6	-3
Pengelola Umum Operasional	1	0	1	-1

HASIL ANALISIS JABATAN				
NO	JABATAN	B	K	+/-
1	Jabatan Pimpinan Tinggi	0	0	0
2	Jabatan Administrator	0	0	0
3	Jabatan Pengawas	2	2	0
4	Jabatan Pelaksana	4	9	-5
5	Jabatan Fungsional	0	0	0
Jumlah		6	11	-5

Keterangan

- Kls : Kelas Jabatan
- B : Bezetting/ Ketersediaan Pegawai
- K : Kebutuhan/ Hasil ABK
- +/- : Lebih/ Kurang

D. UNIT PELAKSANA TEKNIS METROLOGI LEGAL

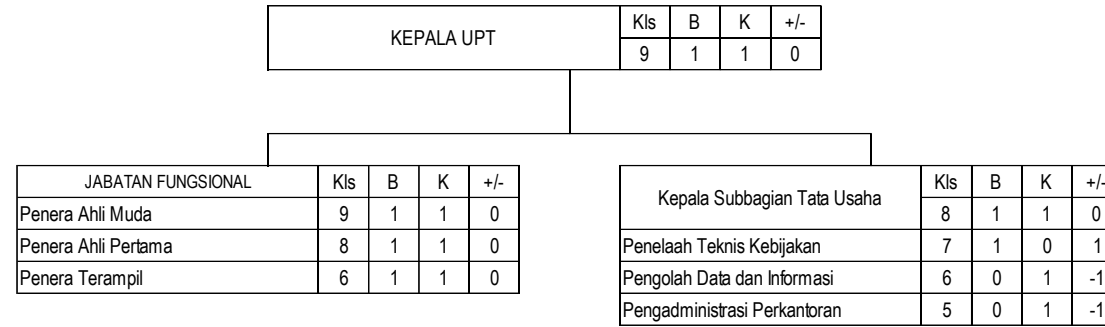

HASIL ANALISIS JABATAN				
NO	JABATAN	B	K	+/-
1	Jabatan Pimpinan Tinggi	0	0	0
2	Jabatan Administrator	0	0	0
3	Jabatan Pengawas	2	2	0
4	Jabatan Pelaksana	1	2	-1
5	Jabatan Fungsional	3	3	0
Jumlah		6	7	-1

Keterangan

Kls : Kelas Jabatan

B : Bezetting/ Ketersediaan Pegawai

K : Kebutuhan/ Hasil ABK

+/- : Lebih/ Kurang

XXVIII. DINAS PERHUBUNGAN

A. DINAS PERHUBUNGAN

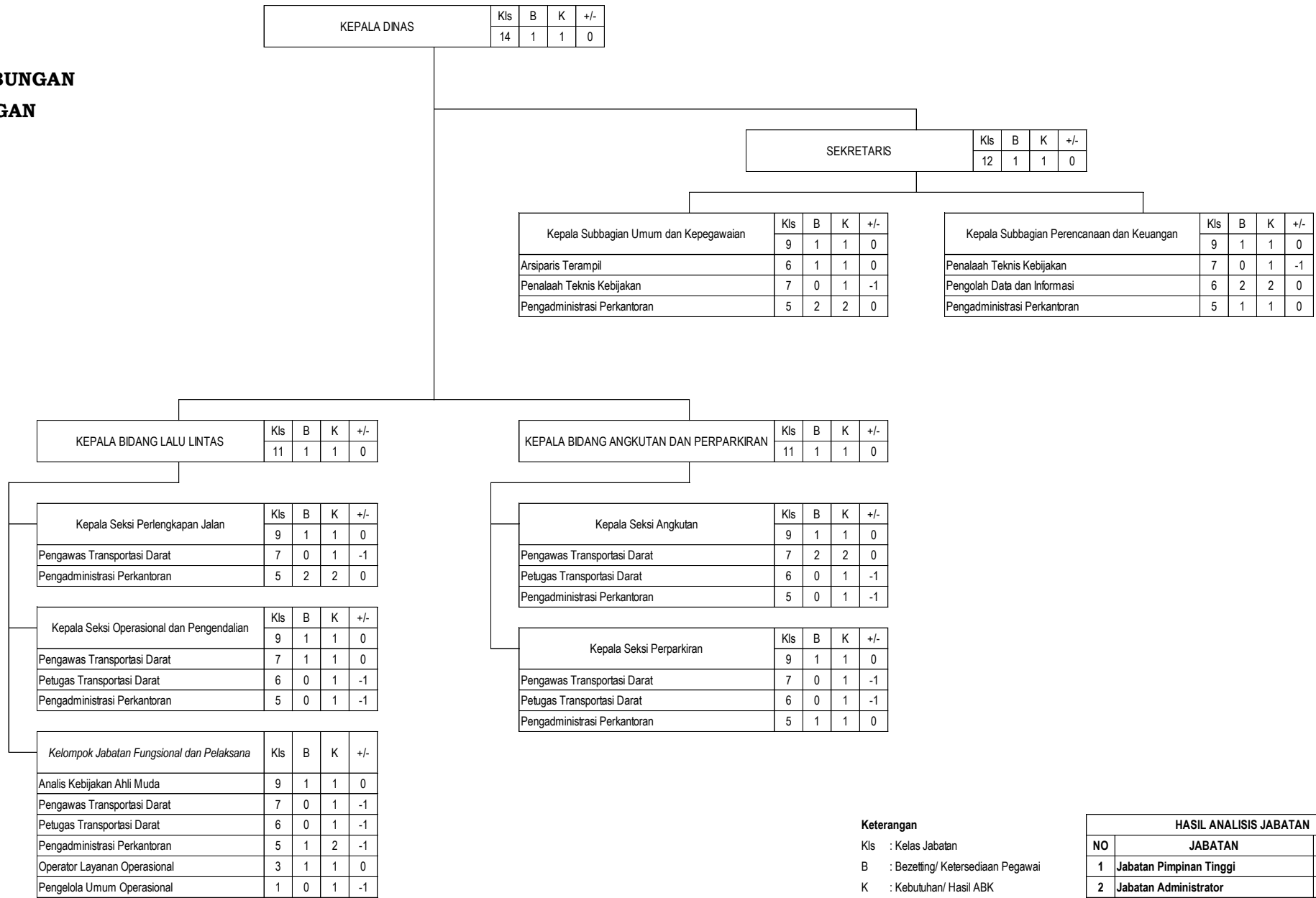

Keterangan

- Kls : Kelas Jabatan
- B : Bezetting/ Ketersediaan Pegawai
- K : Kebutuhan/ Hasil ABK
- +/- : Lebih/ Kurang

HASIL ANALISIS JABATAN				
NO	JABATAN	B	K	+/-
1	Jabatan Pimpinan Tinggi	1	1	0
2	Jabatan Administrator	3	3	0
3	Jabatan Pengawas	7	7	0
4	Jabatan Pelaksana	14	27	-13
5	Jabatan Fungsional	1	1	0
Jumlah		26	39	-13

B. UNIT PELAKSANA TEKNIS PENGUJIAN KENDARAAN BERMOTOR

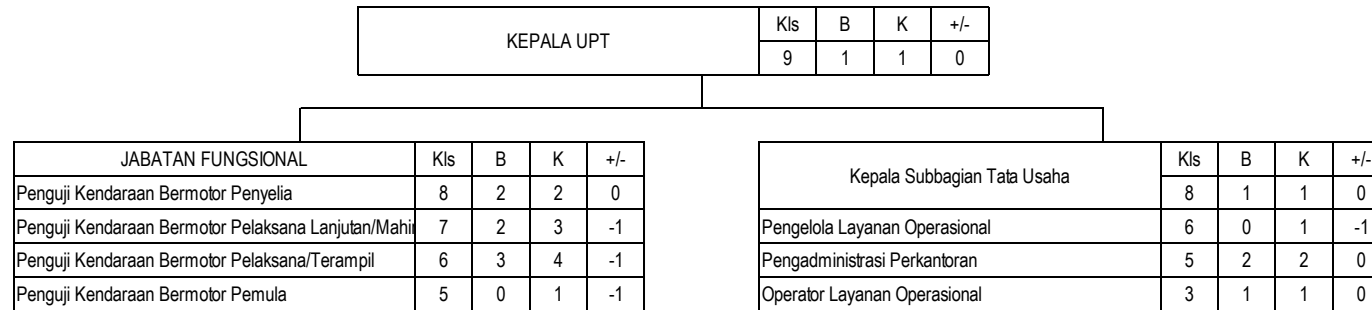

HASIL ANALISIS JABATAN				
NO	JABATAN	B	K	+/-
1	Jabatan Pimpinan Tinggi	0	0	0
2	Jabatan Administrator	0	0	0
3	Jabatan Pengawas	2	2	0
4	Jabatan Pelaksana	3	4	-1
5	Jabatan Fungsional	7	10	-3
Jumlah		12	16	-4

Keterangan

- Kls : Kelas Jabatan
- B : Bezetting/ Ketersediaan Pegawai
- K : Kebutuhan/ Hasil ABK
- +/- : Lebih/ Kurang

C. UNIT PELAKSANA TEKNIS TERMINAL TIPE C

KEPALA UPT	Kls	B	K	+/-
	9	1	1	0

Kepala Subbagian Tata Usaha	Kls	B	K	+/-
	8	1	1	0
Pengelola Layanan Operasional	6	0	1	-1
Pengadministrasi Perkantoran	5	0	1	-1
Operator Layanan Operasional	3	3	3	0
Pengelola Umum Operasional	1	0	1	-1

HASIL ANALISIS JABATAN				
NO	JABATAN	B	K	+/-
1	Jabatan Pimpinan Tinggi	0	0	0
2	Jabatan Administrator	0	0	0
3	Jabatan Pengawas	2	2	0
4	Jabatan Pelaksana	3	6	-3
5	Jabatan Fungsional	0	0	0
Jumlah		5	8	-3

Keterangan

Kls : Kelas Jabatan

B : Bezetting/ Ketersediaan Pegawai

K : Kebutuhan/ Hasil ABK

+/- : Lebih/ Kurang

D. UNIT PELAKSANA TEKNIS PENGELOLA PENERANGAN JALAN

KEPALA UPT	Kls	B	K	+/-
	9	1	1	0

Kepala Subbagian Tata Usaha	Kls	B	K	+/-
	8	0	1	-1
Pengelola Layanan Operasional	6	0	1	-1
Pengadministrasi Perkantoran	5	0	1	-1
Operator Layanan Operasional	5	1	2	-1

HASIL ANALISIS JABATAN				
NO	JABATAN	B	K	+/-
1	Jabatan Pimpinan Tinggi	0	0	0
2	Jabatan Administrator	0	0	0
3	Jabatan Pengawas	1	2	-1
4	Jabatan Pelaksana	1	4	-3
5	Jabatan Fungsional	0	0	0
	Jumlah	2	6	-4

Keterangan

Kls : Kelas Jabatan

B : Bezetting/ Ketersediaan Pegawai

K : Kebutuhan/ Hasil ABK

+/- : Lebih/ Kurang

XXIX. DINAS PERPUSTAKAAN DAN KEARSIPAN

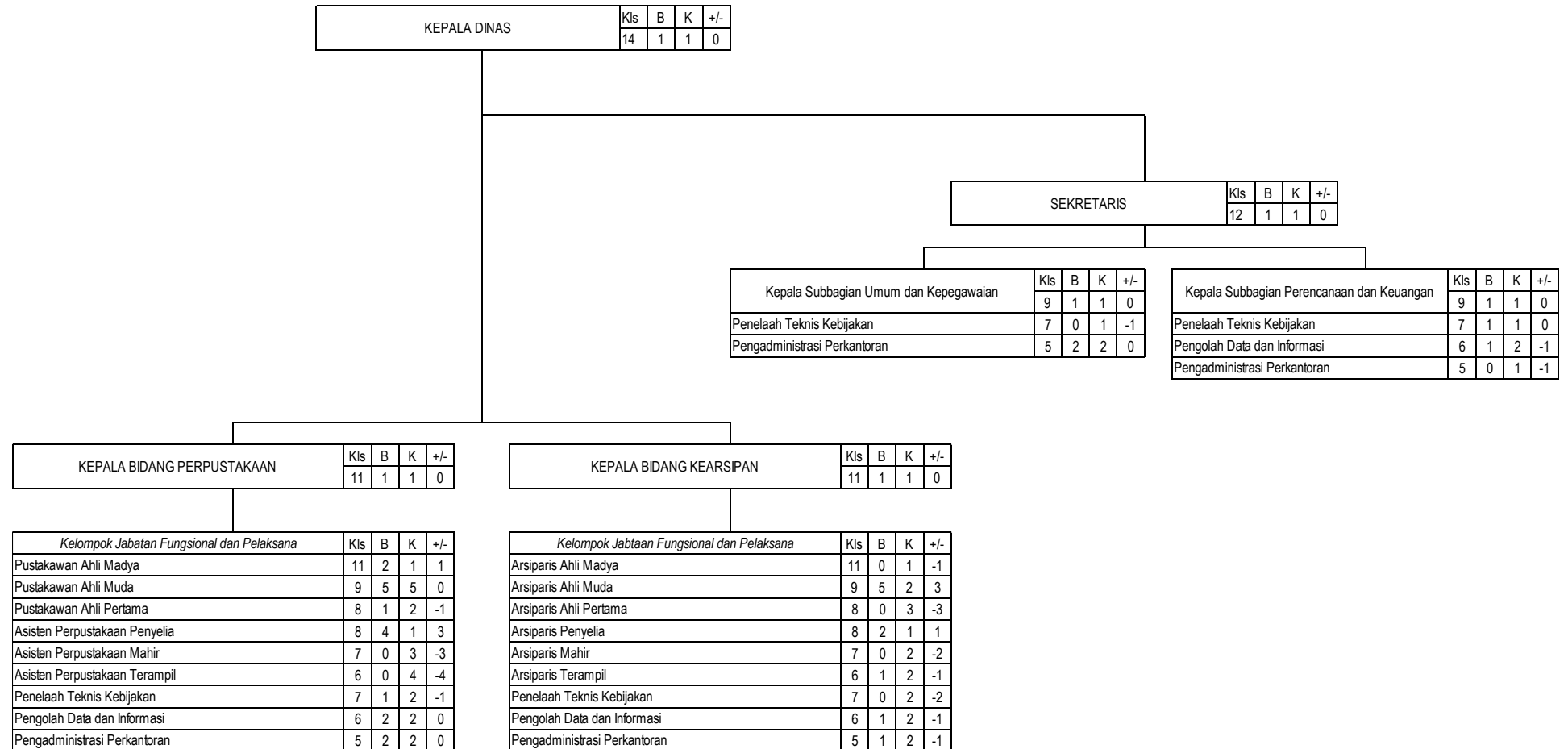

HASIL ANALISIS JABATAN				
NO	JABATAN	B	K	+/-
1	Jabatan Pimpinan Tinggi	1	1	0
2	Jabatan Administrator	3	3	0
3	Jabatan Pengawas	2	2	0
4	Jabatan Pelaksana	11	19	-8
5	Jabatan Fungsional	20	27	-7
Jumlah		37	52	-15

Keterangan
 Kls : Kelas Jabatan
 B : Bezetting/ Ketersediaan Pegawai
 K : Kebutuhan/ Hasil ABK
 +/- : Lebih/ Kurang

XXX. SATUAN POLISI PAMONG PRAJA

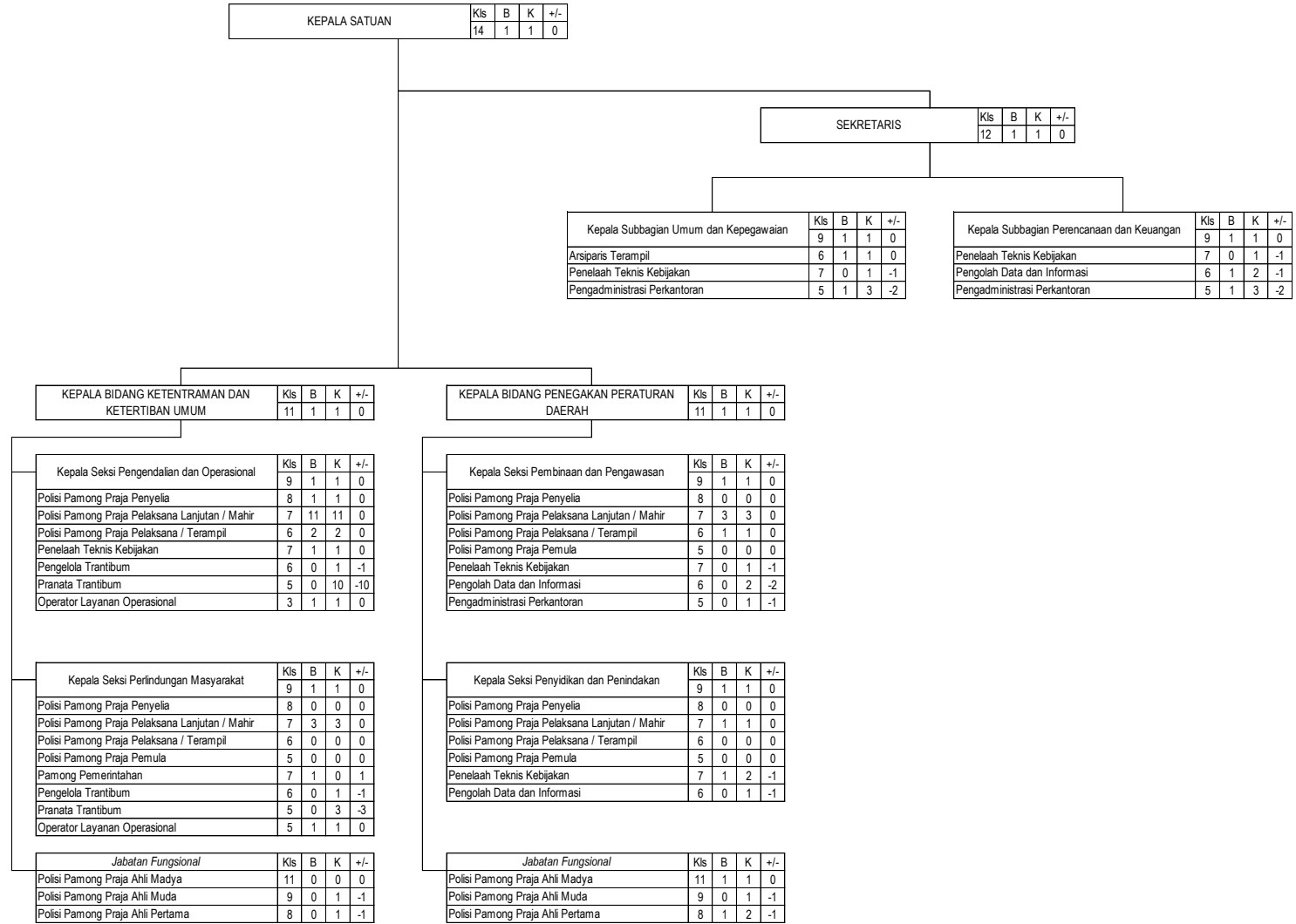

HASIL ANALISIS JABATAN				
NO	JABATAN	B	K	+/-
1	Jabatan Pimpinan Tinggi	1	1	0
2	Jabatan Administrator	3	3	0
3	Jabatan Pengawas	6	6	0
4	Jabatan Pelaksana	8	35	-27
5	Jabatan Fungsional	25	29	-4
	Jumlah	43	74	-31

Keterangan
 Kls : Kelas Jabatan
 B : Bezetting/ Ketersediaan Pegawai
 K : Kebutuhan/ Hasil ABK
 +/- : Lebih/ Kurang

XXXI. KAPANEWON TEMON

PANEWU	Kls	B	K	+/-
	12	1	1	0

PANEWU ANOM	Kls	B	K	+/-
	11	1	1	0

Kepala Subbagian Umum dan Kepegawaian	Kls	B	K	+/-
	8	1	1	0
	Pengolah Data dan Informasi	6	0	1
Pengadministrasi Perkantoran	5	2	2	0

Kepala Subbagian Perencanaan dan Keuangan	Kls	B	K	+/-
	8	1	1	0
	Pengolah Data dan Informasi	6	1	1
Pengadministrasi Perkantoran	5	1	2	-1

Kepala Jawatan Praja	Kls	B	K	+/-	
	9	1	1	0	
	Pamong Pemerintahan	7	0	1	-1
	Pengolah Data dan Informasi	6	0	1	-1
Pengadministrasi Perkantoran	5	1	1	0	

Kepala Jawatan Keamanan	Kls	B	K	+/-
	9	1	1	0
	Fasilitator Pemerintahan	7	0	1
Pengadministrasi Perkantoran	5	0	1	-1

Kepala Jawatan Sosial	Kls	B	K	+/-
	9	1	1	0
	Fasilitator Pemerintahan	7	1	1
Pengadministrasi Perkantoran	5	0	1	-1

Kepala Jawatan Pelayanan Umum	Kls	B	K	+/-
	9	1	1	0
	Fasilitator Pemerintahan	7	1	1
Pengadministrasi Perkantoran	5	1	1	0

Kepala Jawatan Kemakmuran	Kls	B	K	+/-	
	9	0	1	1	
	Fasilitator Pemerintahan	7	0	1	-1
	Pengolah Data dan Informasi	6	0	1	-1
Pengadministrasi Perkantoran	5	1	1	0	

HASIL ANALISIS JABATAN				
NO	JABATAN	B	K	+/-
1	Jabatan Pimpinan Tinggi	0	0	0
2	Jabatan Administrator	2	2	0
3	Jabatan Pengawas	6	7	-1
4	Jabatan Pelaksana	9	18	-9
5	Jabatan Fungsional	0	0	0
Jumlah		17	27	-10

Keterangan
 Kls : Kelas Jabatan
 B : Bezetting/ Ketersediaan Pegawai
 K : Kebutuhan/ Hasil ABK
 +/- : Lebih/ Kurang

XXXII. KAPANEWON WATES

A. KAPANEWON WATES

PANEWU	Kls	B	K	+/-
	12	1	1	0

PANEWU ANOM	Kls	B	K	+/-
	11	1	1	0

Kepala Subbagian Umum dan Kepegawaian	Kls	B	K	+/-
	8	1	1	0
	Pengolah Data dan Informasi	6	0	1
Pengadministrasi Perkantoran	5	2	2	0

Kepala Subbagian Perencanaan dan Keuangan	Kls	B	K	+/-
	8	1	1	0
	Pengolah Data dan Informasi	6	1	1
Pengadministrasi Perkantoran	5	1	2	-1

Kepala Jawatan Praja	Kls	B	K	+/-	
	9	1	1	0	
	Pamong Pemerintahan	7	0	1	-1
	Pengolah Data dan Informasi	6	0	1	-1
Pengadministrasi Perkantoran	5	1	1	0	

Kepala Jawatan Keamanan	Kls	B	K	+/-
	9	1	1	0
	Fasilitator Pemerintahan	7	0	1
Pengadministrasi Perkantoran	5	1	1	0

Kepala Jawatan Sosial	Kls	B	K	+/-
	9	1	1	0
	Fasilitator Pemerintahan	7	0	1
Pengadministrasi Perkantoran	5	0	1	-1

Kepala Jawatan Pelayanan Umum	Kls	B	K	+/-
	9	1	1	0
	Fasilitator Pemerintahan	7	1	1
Pengadministrasi Perkantoran	5	1	1	0

Kepala Jawatan Kemakmuran	Kls	B	K	+/-	
	9	1	1	0	
	Fasilitator Pemerintahan	7	0	1	-1
	Pengolah Data dan Informasi	6	0	1	-1
Pengadministrasi Perkantoran	5	1	1	0	

HASIL ANALISIS JABATAN				
NO	JABATAN	B	K	+/-
1	Jabatan Pimpinan Tinggi	0	0	0
2	Jabatan Administrator	2	2	0
3	Jabatan Pengawas	7	7	0
4	Jabatan Pelaksana	8	15	-7
5	Jabatan Fungsional	0	0	0
Jumlah		17	24	-7

Keterangan

Kls : Kelas Jabatan

B : Bezelling/ Ketersediaan Pegawai

K : Kebutuhan/ Hasil ABK

+/- : Lebih/ Kurang

B. KELURAHAN WATES

Lurah	Kls	B	K	+/-
	9	1	1	0

Sekretaris Kelurahan	Kls	B	K	+/-
	8	1	1	0
Pengolah Data dan Informasi	6	1	1	0
Pengadministrasi Perkantoran	5	2	2	0

Kepala Seksi Pemerintahan Keamanan dan Ketertiban	Kls	B	K	+/-
	8	1	1	0
Pengolah Data dan Informasi	6	0	1	-1
Pengadministrasi Perkantoran	5	0	1	-1

Kepala Seksi Kesejahteraan Rakyat	Kls	B	K	+/-
	8	1	1	0
Pengolah Data dan Informasi	6	0	1	-1
Pengadministrasi Perkantoran	5	0	1	-1

Kepala Seksi Perekonomian dan Pembangunan	Kls	B	K	+/-
	8	1	1	0
Pengolah Data dan Informasi	6	0	1	-1
Pengadministrasi Perkantoran	5	1	1	0

HASIL ANALISIS JABATAN				
NO	JABATAN	B	K	+/-
1	Jabatan Pimpinan Tinggi	0	0	0
2	Jabatan Administrator	0	0	0
3	Jabatan Pengawas	5	5	0
4	Jabatan Pelaksana	4	9	-5
5	Jabatan Fungsional	0	0	0
Jumlah		9	14	-5

Keterangan

- Kls : Kelas Jabatan
- B : Bezetting/ Ketersediaan Pegawai
- K : Kebutuhan/ Hasil ABK
- +/- : Lebih/ Kurang

XXXIII. KAPANEWON PANJATAN

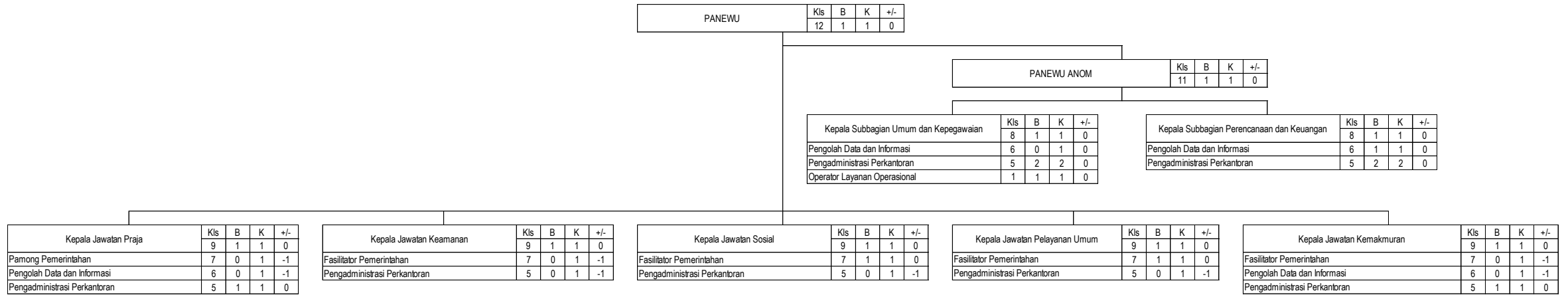

HASIL ANALISIS JABATAN				
NO	JABATAN	B	K	+/-
1	Jabatan Pimpinan Tinggi	0	0	0
2	Jabatan Administrator	2	2	0
3	Jabatan Pengawas	7	7	0
4	Jabatan Pelaksana	9	18	-9
5	Jabatan Fungsional	0	0	0
Jumlah		18	27	-9

Keterangan

- Kls : Kelas Jabatan
- B : Bezetting/ Ketersediaan Pegawai
- K : Kebutuhan/ Hasil ABK
- +/- : Lebih/ Kurang

XXXIV. KAPANEWON GALUR

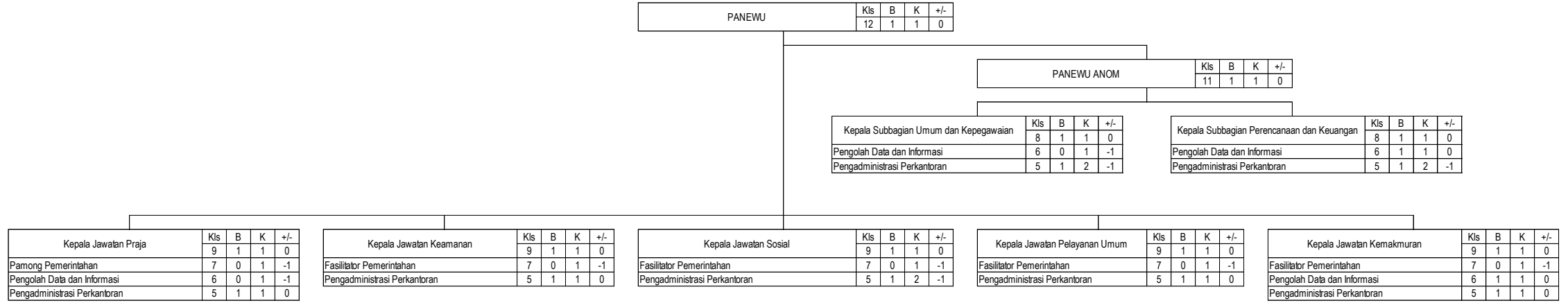

HASIL ANALISIS JABATAN				
NO	JABATAN	B	K	+/-
1	Jabatan Pimpinan Tinggi	0	0	0
2	Jabatan Administrator	2	2	0
3	Jabatan Pengawas	7	7	0
4	Jabatan Pelaksana	9	19	-10
5	Jabatan Fungsional	0	0	0
	Jumlah	18	28	-10

Keterangan
 Kls : Kelas Jabatan
 B : Bezetting/ Ketersediaan Pegawai
 K : Kebutuhan/ Hasil ABK
 +/- : Lebih/ Kurang

XXXV. KAPANEWON LENDAH

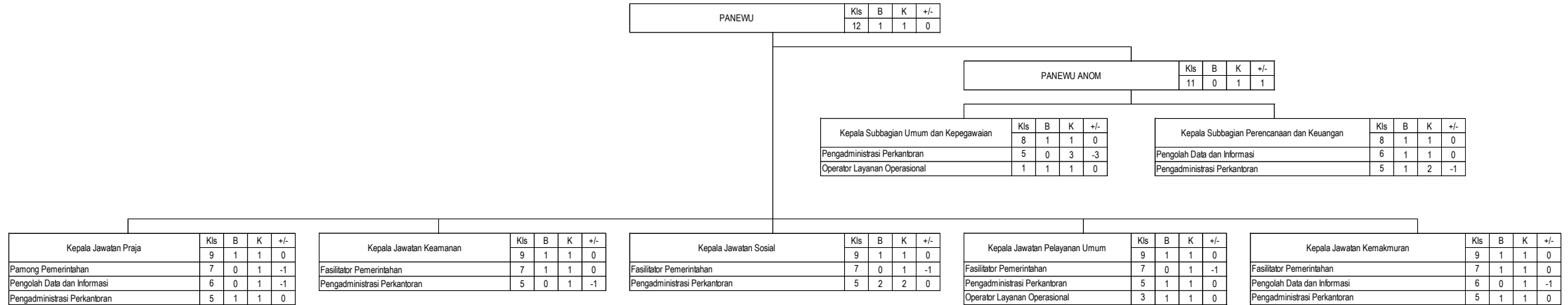

HASIL ANALISIS JABATAN				
NO	JABATAN	B	K	+/-
1	Jabatan Pimpinan Tinggi	0	0	0
2	Jabatan Administrator	1	2	-1
3	Jabatan Pengawas	7	7	0
4	Jabatan Pelaksana	11	21	-10
5	Jabatan Fungsional	0	0	0
	Jumlah	19	30	-11

Keterangan

Kls : Kelas Jabatan

B : Bezetting/ Ketersediaan Pegawai

K : Kebutuhan/ Hasil ABK

+/- : Lebih/ Kurang

XXXVI. KAPANEWON SENTOLO

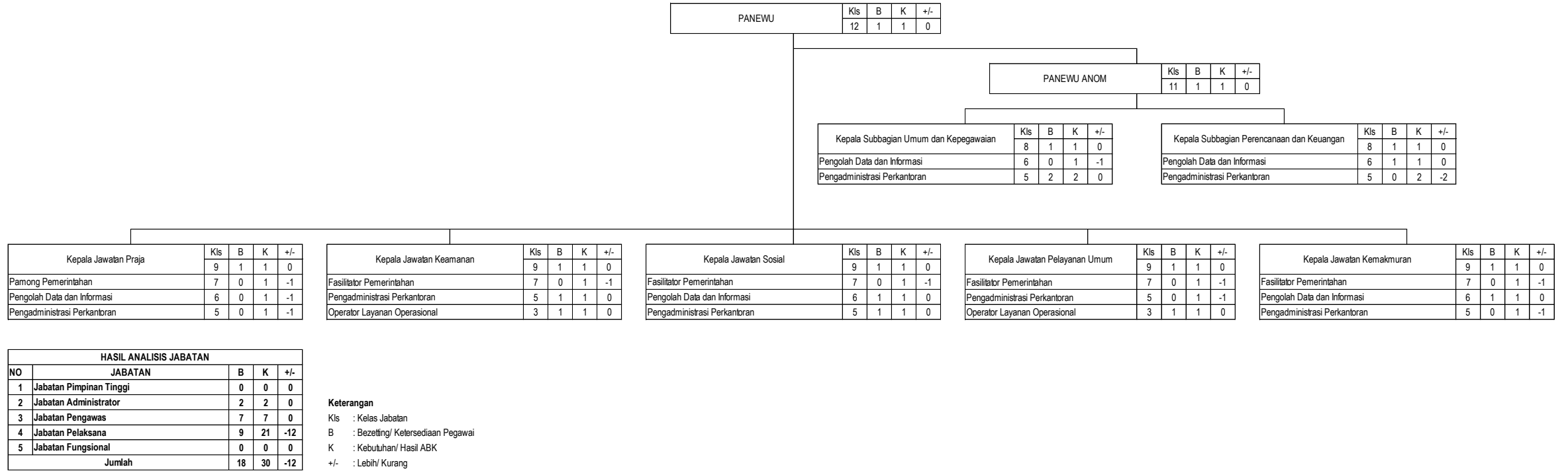

XXXVII. KAPANEWON PENGASIH

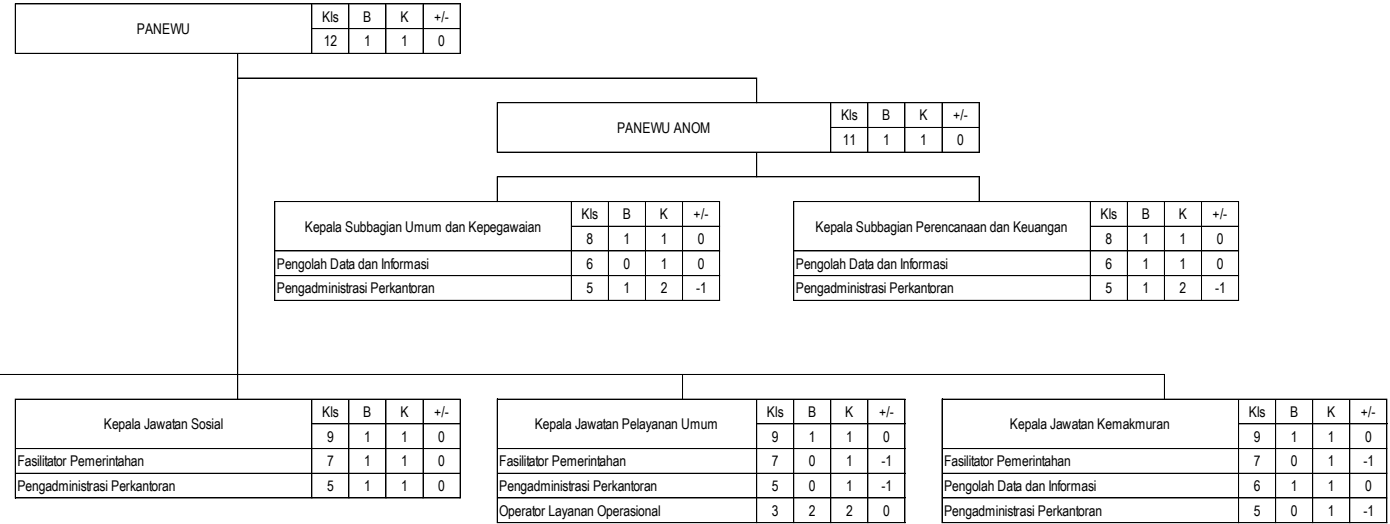

HASIL ANALISIS JABATAN				
NO	JABATAN	B	K	+/-
1	Jabatan Pimpinan Tinggi	0	0	0
2	Jabatan Administrator	2	2	0
3	Jabatan Pengawas	7	7	0
4	Jabatan Pelaksana	10	20	-10
5	Jabatan Fungsional	0	0	0
Jumlah		19	29	-10

Keterangan

Kls : Kelas Jabatan

B : Bezetting/ Ketersediaan Pegawai

K : Kebutuhan/ Hasil ABK

+/- : Lebih/ Kurang

XXXVIII. KAPANEWON KOKAP

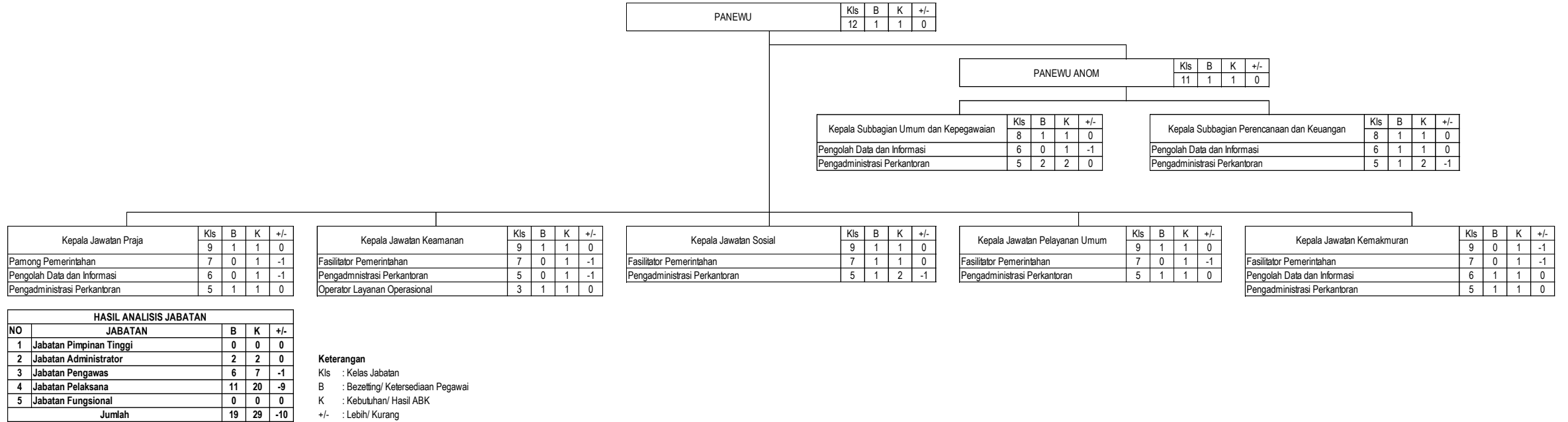

HASIL ANALISIS JABATAN				
NO	JABATAN	B	K	+/-
1	Jabatan Pimpinan Tinggi	0	0	0
2	Jabatan Administrator	2	2	0
3	Jabatan Pengawas	6	7	-1
4	Jabatan Pelaksana	11	20	-9
5	Jabatan Fungsional	0	0	0
	Jumlah	19	29	-10

Keterangan
 Kls : Kelas Jabatan
 B : Bezetting/ Ketersediaan Pegawai
 K : Kebutuhan/ Hasil ABK
 +/- : Lebih/ Kurang

XXXIX. KAPANEWON GIRIMULYO

PANEWU	Kls	B	K	+/-
	12	1	1	0

PANEWU ANOM	Kls	B	K	+/-
	11	1	1	0

Kepala Subbagian Umum dan Kepegawaian	Kls	B	K	+/-
	8	1	1	0
Pengolah Data dan Informasi	6	0	1	-1
Pengadministrasi Perkantoran	5	2	2	0

Kepala Subbagian Perencanaan dan Keuangan	Kls	B	K	+/-
	8	1	1	0
Pengolah Data dan Informasi	6	1	1	0
Pengadministrasi Perkantoran	5	1	2	-1

Kepala Jawatan Praja	Kls	B	K	+/-
	9	1	1	0
Pamong Pemerintahan	7	1	1	0
Pengolah Data dan Informasi	6	0	1	-1
Pengadministrasi Perkantoran	5	2	1	1

Kepala Jawatan Keamanan	Kls	B	K	+/-
	9	1	1	0
Fasilitator Pemerintahan	7	0	1	-1
Pengadministrasi Perkantoran	5	1	1	0
Operator Layanan Operasional	1	1	1	0

Kepala Jawatan Sosial	Kls	B	K	+/-
	9	1	1	0
Fasilitator Pemerintahan	7	0	1	-1
Pengadministrasi Perkantoran	5	0	2	-2

Kepala Jawatan Pelayanan Umum	Kls	B	K	+/-
	9	1	1	0
Fasilitator Pemerintahan	7	0	1	-1
Pengadministrasi Perkantoran	5	0	1	-1

Kepala Jawatan Kemakmuran	Kls	B	K	+/-
	9	1	1	0
Fasilitator Pemerintahan	7	0	1	-1
Pengolah Data dan Informasi	6	1	1	0
Pengadministrasi Perkantoran	5	0	1	-1

HASIL ANALISIS JABATAN				
NO	JABATAN	B	K	+/-
1	Jabatan Pimpinan Tinggi	0	0	0
2	Jabatan Administrator	2	2	0
3	Jabatan Pengawas	7	7	0
4	Jabatan Pelaksana	10	19	-9
5	Jabatan Fungsional	0	0	0
	Jumlah	19	28	-9

Keterangan

- Kls : Kelas Jabatan
- B : Bezetting/ Ketersediaan Pegawai
- K : Kebutuhan/ Hasil ABK
- +/- : Lebih/ Kurang

XL. KAPANEWON NANGGULAN

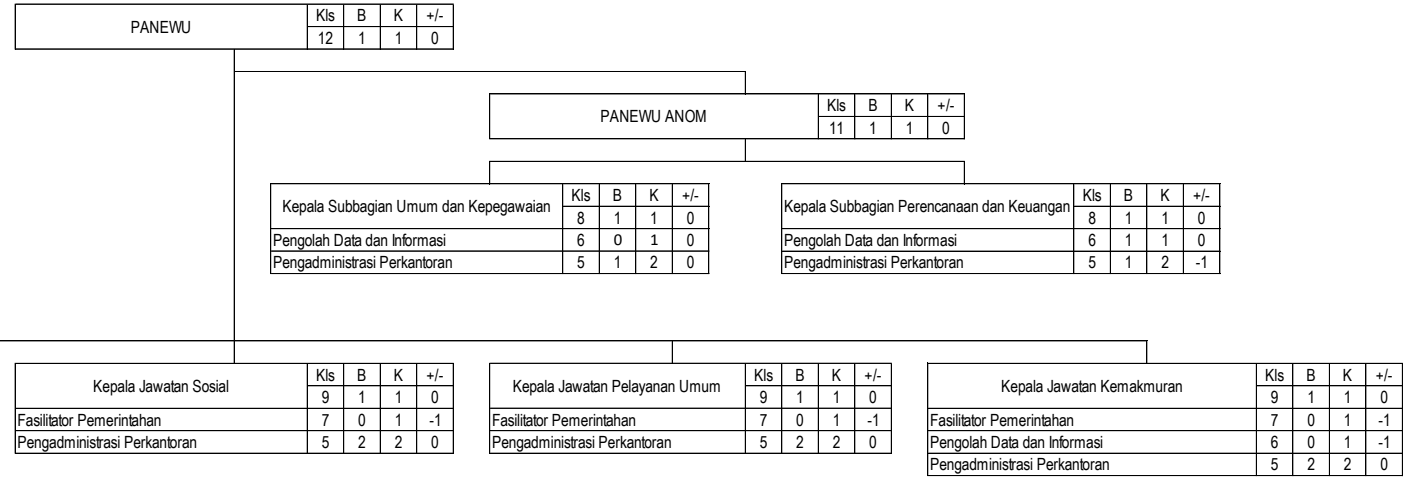

HASIL ANALISIS JABATAN				
NO	JABATAN	B	K	+/-
1	Jabatan Pimpinan Tinggi	0	0	0
2	Jabatan Administrator	2	2	0
3	Jabatan Pengawas	7	7	0
4	Jabatan Pelaksana	11	22	-11
5	Jabatan Fungsional	0	0	0
Jumlah		20	31	-11

Keterangan

- Kls : Kelas Jabatan
- B : Bezetting/ Ketersediaan Pegawai
- K : Kebutuhan/ Hasil ABK
- +/- : Lebih/ Kurang

XLI. KAPANEWON SAMIGALUH

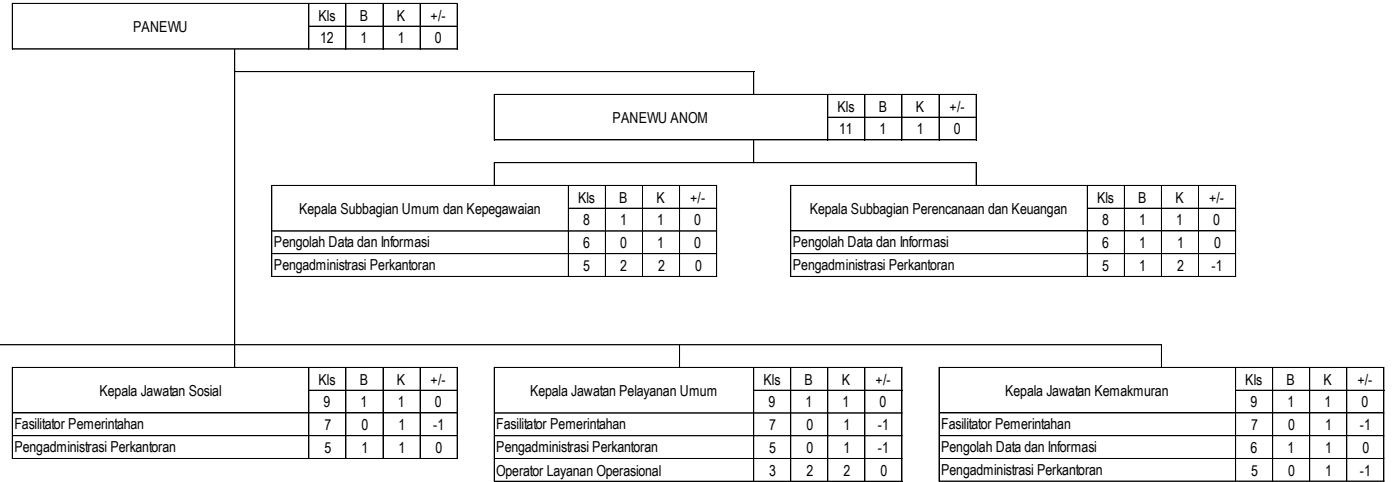

HASIL ANALISIS JABATAN				
NO	JABATAN	B	K	+/-
1	Jabatan Pimpinan Tinggi	0	0	0
2	Jabatan Administrator	2	2	0
3	Jabatan Pengawas	7	7	0
4	Jabatan Pelaksana	12	21	-9
5	Jabatan Fungsional	0	0	0
Jumlah		21	30	-9

Keterangan
 Kls : Kelas Jabatan
 B : Bezetting/ Ketersediaan Pegawai
 K : Kebutuhan/ Hasil ABK
 +/- : Lebih/ Kurang

XLII. KAPANEWON KALIBAWANG

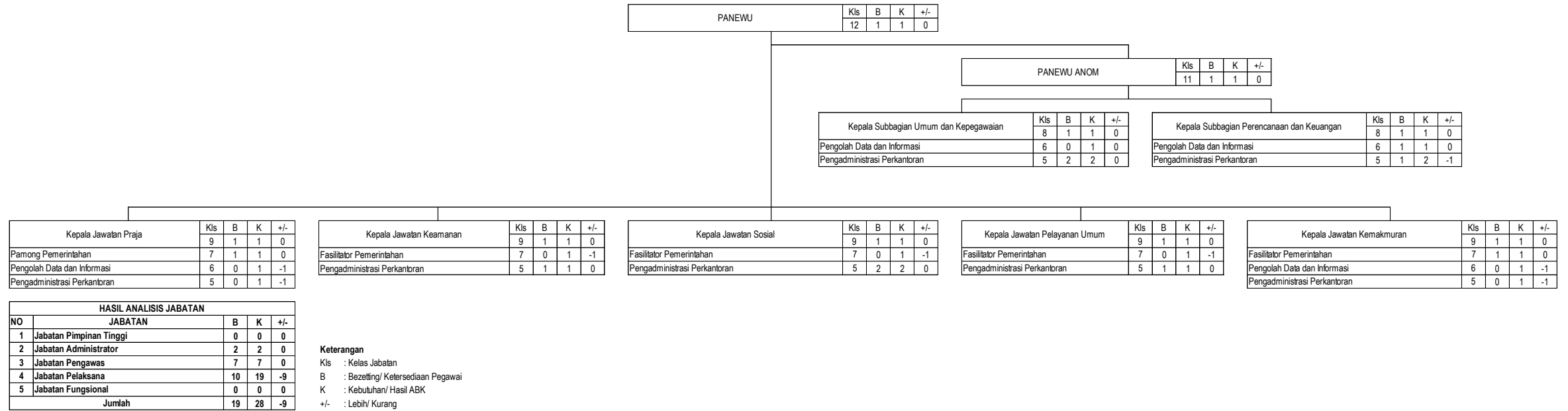

Wates, 20 Desember 2024
 Pj. BUPATI KULON PROGO,

Cap/ttd

SRIE NURKYATSIWI